

# 都城市

Miyakonojo City

## 橋梁・横断歩道橋 長寿命化修繕計画

橋梁個別施設計画

私達の暮らしに欠かせない  
大切な橋を未来にのこそう



令和6年3月



都城市 維持管理課



# 目 次

## I . 計画全体の方針

1.老朽化対策における基本方針.....	1
維持管理上の課題 .....	6
長寿命化修繕計画の目的 .....	9
長寿命化修繕計画の策定方針 .....	11
2. 新技術の活用方針 .....	27
3. 集約化・撤去の方針 .....	29

## II . 橋梁毎の事項

4. 橋梁毎の維持管理計画(対策内容と実施時期) .....	32
--------------------------------	----

※一覧表形式による記載

- ・構造物の諸元
- ・直近における点検結果及び次回点検年度
- ・対策内容
- ・対策の着手・完了予定年度
- ・対策に係る全体概算事業費



## はじめに

都城市が管理する橋長 2m 以上の橋梁のうち、供用後 50 年以上経過している橋梁はすでに 589 橋(約 49%)と全体の約半数に達し、このまま年数を経ますと 20 年後には 1067 橋(約 89%)が高齢化することになります。

急増する高齢化橋梁に対し、損傷が深刻化してから大規模な修繕や架け替えの維持管理を行った場合、維持管理コストが一時期に集中し、財政状況を圧迫するだけでなく、適切な対応ができず、第三者への被害や地域住民の生活に影響を及ぼす可能性があります。

都城市ではこれまで、平成 26 年 7 月の道路法改正で義務化された維持修繕に関するメンテナンスサイクルに基づき、5 年に 1 度の頻度で行う定期点検を行い、全管理橋梁の 1 巡目の点検結果を踏まえた診断・措置・記録を実施し、平成 30 年度に長寿命化修繕計画を策定しました。

本計画では、全管理橋梁の 2 巡目の定期点検が令和 5 年度に完了したことで蓄積できた維持管理データの活用、新技術の活用による維持管理の効率化、社会情勢の変化や利用者ニーズを踏まえた集約・再編によるコスト縮減といった、新たな観点で従前の計画へ反映し、充実させるため、個別施設計画の見直しを行ったものです。

※ 令和 6 年 3 月現在

(個別施設計画策定の経過)

平成 25 年 11 月	インフラ長寿命化基本計画
平成 26 年 5 月	国土交通省 第 1 次 インフラ長寿命化基本計画 (行動計画)
平成 26～平成 30 年	近接目視による定期点検が 1 巡
<b>平成 31 年 3 月</b>	<b>橋梁個別施設計画策定 (第 1 次)</b> <b>以降、毎年の点検結果により計画を更新。</b>
令和 4 年 6 月	国土交通省 第 2 次 インフラ長寿命化基本計画 (行動計画)
令和元～令和 5 年	近接目視による定期点検が 2 巡
<b>令和 6 年 3 月</b>	<b>橋梁個別施設計画策定 (第 2 次)</b>



# 計画全体の方針

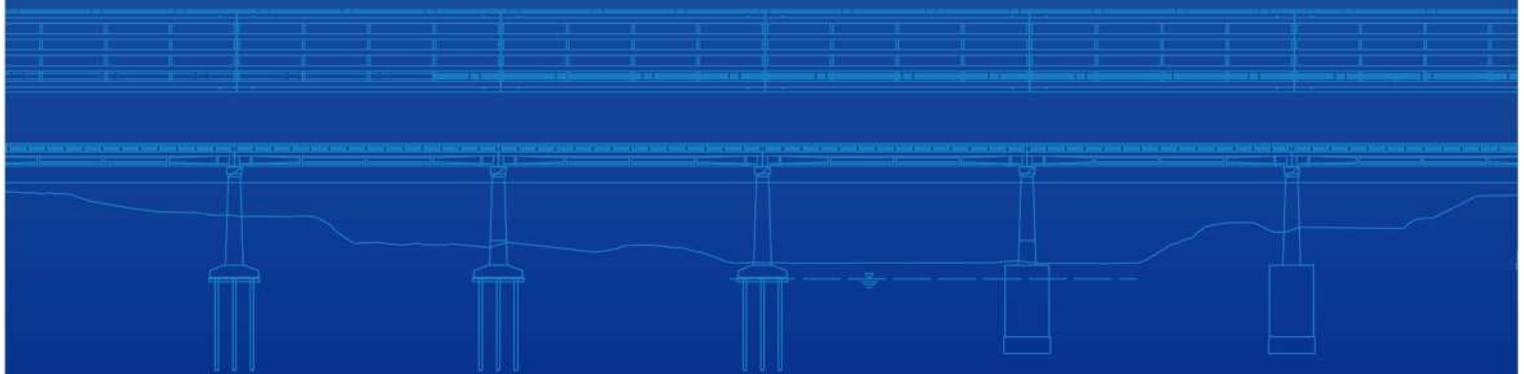
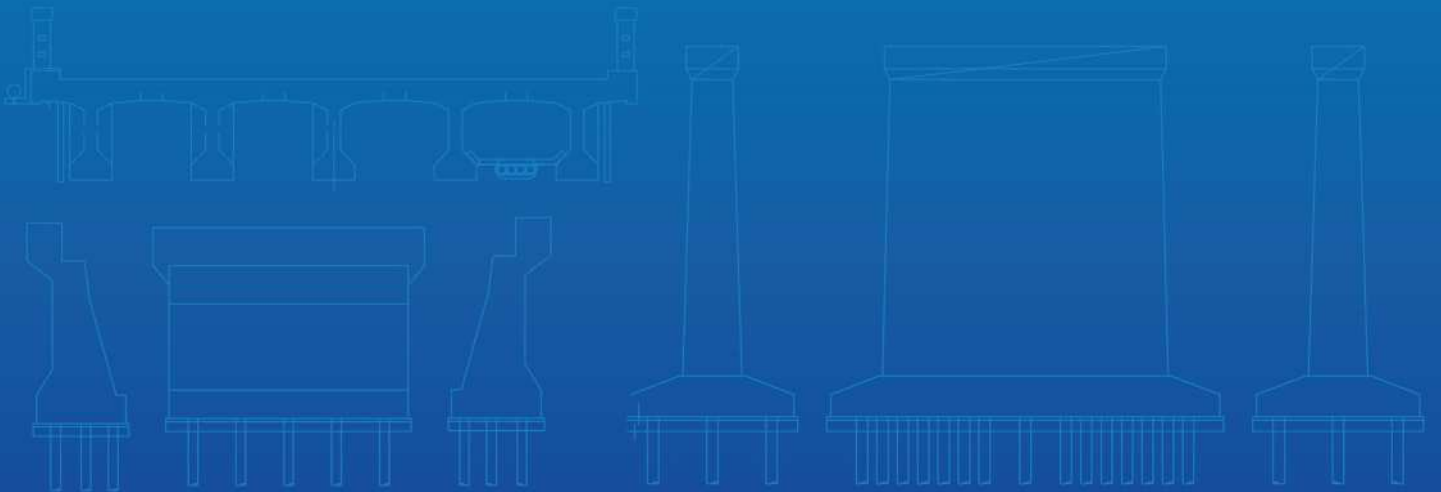

# 1.老朽化対策における基本方針

## 管理橋梁の現状と課題

### 宮崎県の地形的特徴と架橋環境

本市は宮崎県南西端に位置し、広大な都城盆地一帯の拠点都市であり、市域中央を南北に大淀川が流れ、西は霧島山地、東は鰐塚山地に囲まれています。市管理橋梁は、塩害等の突出した著しい変状を有する橋梁はないものの、内陸部の厳しい架橋環境の中、経年劣化により損傷が進行している橋梁も多くみられます。その管理橋梁は、幹線道路上や幹線道路にアクセスしている路線にある橋梁や、緊急輸送路にアクセスしている路線にある橋梁も多く、社会的重要性が高いインフラです。



図 1 宮崎県の地形的特徴と架橋環境



## 道路橋の定期点検の重要性

道路橋は、一旦供用すると絶え間なく様々な作用を受けながら長期間使用されるため、状態は絶えず変化し続けます。また、道路橋は多くの部材・材料で構成される複雑な構造物であり、架橋環境、交通条件、材料・施工の品質など含めると、同一状態の橋は一つとしてなく、劣化の速度や様態も個々に大きく異なります。

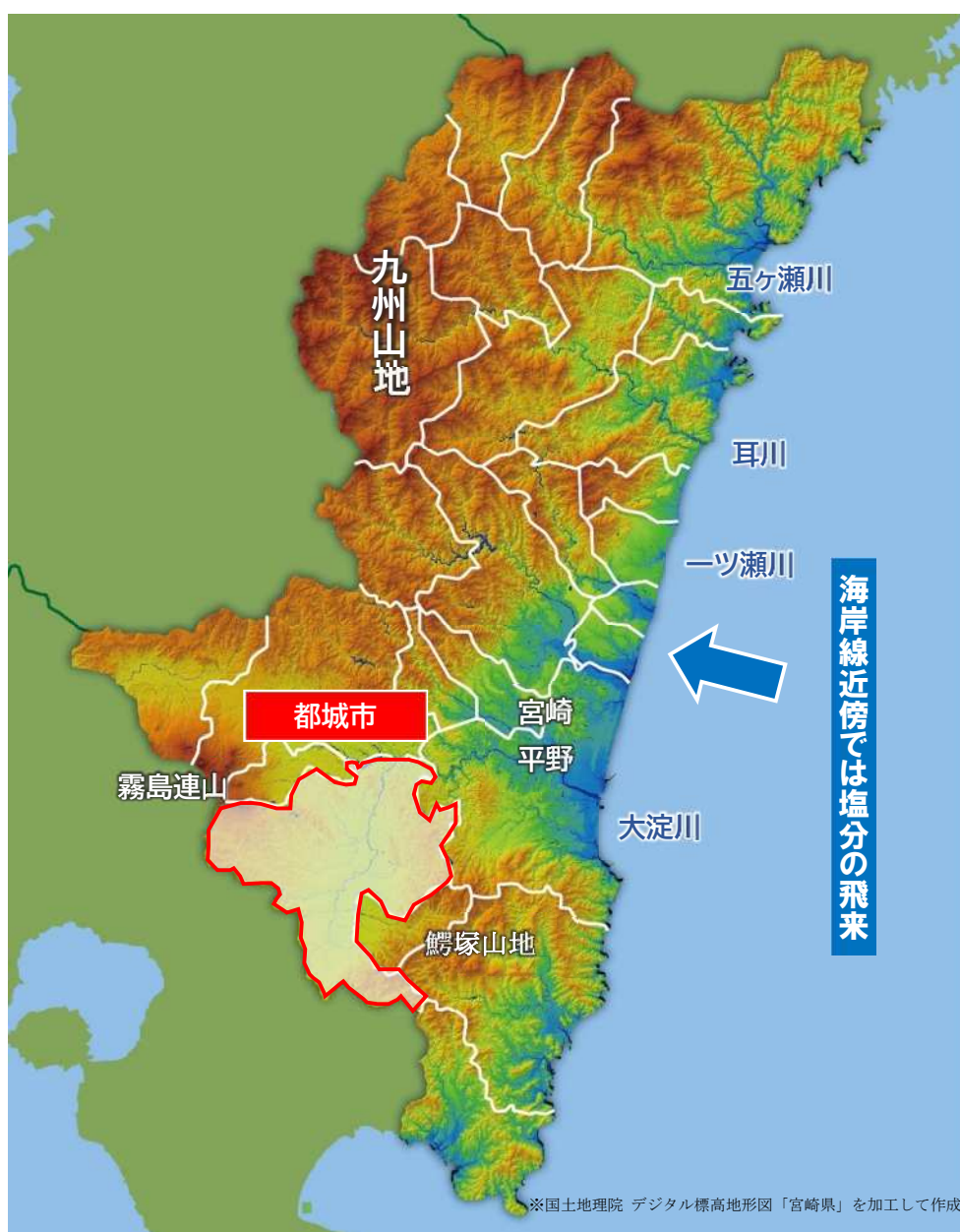
このような道路橋に対し、常に安全性を確保するためには、定期的に点検を実施し、状態を確認することが極めて重要となります。

道路橋は、建設時点の最新の知見や社会情勢を反映した統一的な技術基準によって建設されています。しかし、一旦建設されると長く供用される道路橋に対し、取り巻く環境は変化していきます。調査研究によって、建設時点には知られていなかった劣化現象や損傷形態の存在が明らかとなるなど、建設当時には想定できなかった劣化や損傷の影響によって性能が低下するものもあります。さらに日本では地震や台風などの自然災害によって道路橋が被害を生じることもあります。

このように、様々な原因で劣化や異常を生じる道路橋に対して、通行機能の障害の発生を最小限に抑え、早期の異常・予兆の発見による予防保全の実現を図るには、定期的な点検等による状態把握と健全性の診断などの的確な評価を行うことが極めて重要です。



図 2 橋梁を構成する部材

## 管理橋梁数

都城市が管理する橋梁数は、1195 橋(道路橋 1193 橋・横断歩道橋 2 橋)あります。  
橋長別に橋梁数を見ると、橋長 15m 未満の橋梁は 75%を占めます。

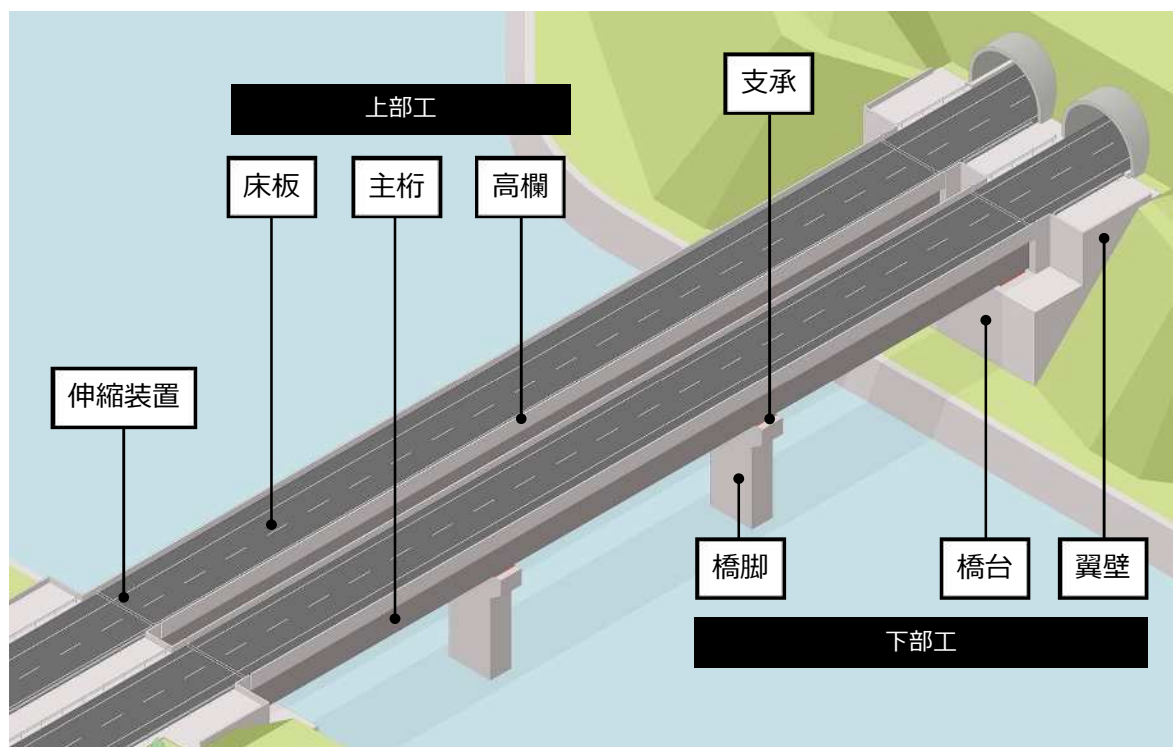

図 3 橋長別橋梁数

橋種別に橋梁数を見ると、コンクリート橋(RC 橋、PC 橋)が約 67%を占めます。

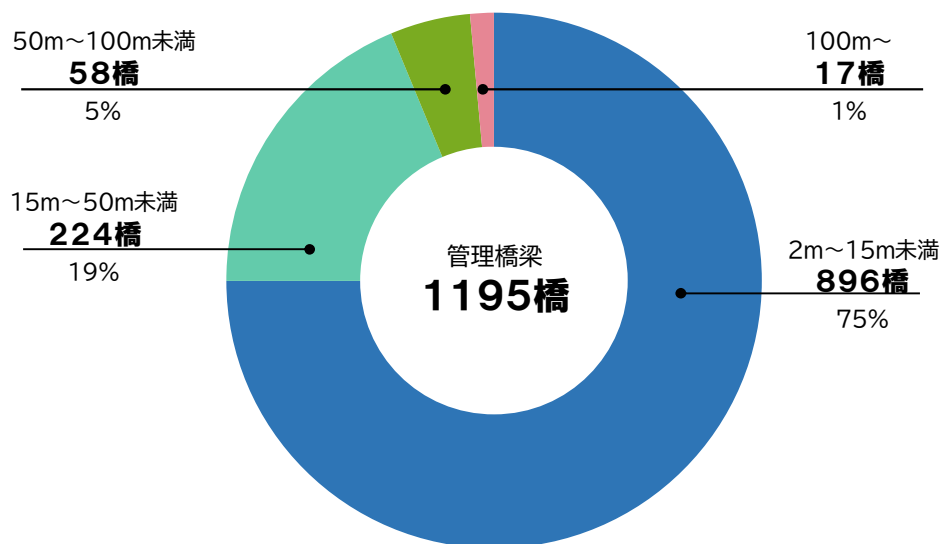

図 4 橋種別の橋梁数(径間数)

多径間の橋で複数条件が該当する場合はそれぞれカウント

## 管理橋梁の健全性の現状

平成 26 年度～令和5年度に定期点検を実施した橋梁において、以下の現状を把握しました。

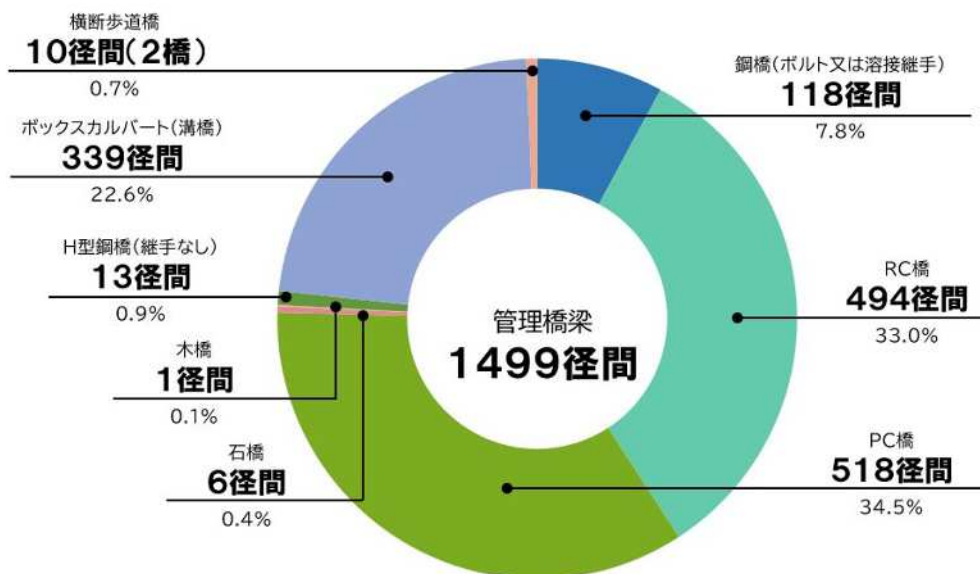
- ・ I (健全)が 845 橋(71%)
- ・ II (予防保全段階)が 339 橋(28%)
- ・ III(早期措置段階)が 11 橋(1%)
- ・ IV(緊急措置段階)が 0 橋(0%)



図 5 健全性の診断状況

表 1 橋の健全度の区分

健全度の区分		橋梁の状態
I	健全	構造物の機能に支障が生じていない状態。
II	予防保全段階	構造物の機能に支障が生じていないが、予防保全の観点から措置を講ずることが望ましい状態。
III	早期措置段階	構造物の機能に支障が生じる可能性があり、早期に措置を講ずべき状態。
IV	緊急措置段階	構造物の機能に支障が生じている、又は生じる可能性が著しく高く、緊急に措置を講ずべき状態。

定期点検により、予防保全(健全度Ⅱ)が必要と診断された橋の損傷事例

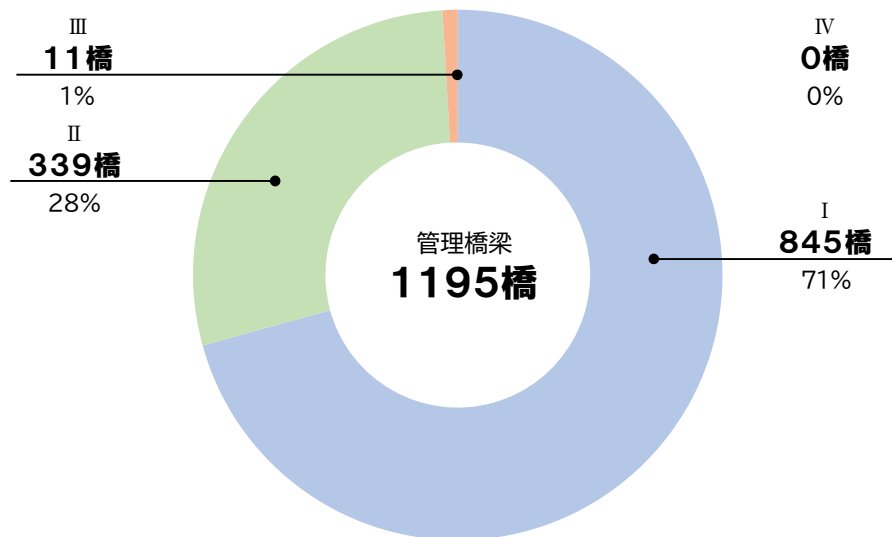
	
<p>剥離・鉄筋露出（健全度Ⅱ）1975年架設</p>	<p>床版ひびわれ（健全度Ⅱ）1955年架設</p>
	
<p>防食機能の劣化（健全度Ⅱ）1972年架設</p>	<p>腐食（健全度Ⅱ）1955年架設</p>

※上記損傷は、順次補修していきます。

図 6 損傷状況

## 維持管理上の課題

### 急増する高齢化橋梁への対応

橋梁数を経過年別に見ると、管理する橋の49%が架設後50年以上経過しています。

今後20年で89%が架設後50年を経過し、急激に高齢化が進展することで、供用中の道路橋が重大な損傷等によって、ひとたび通行規制の措置などがあると、社会的な影響を及ぼすことが懸念されます。また、近い将来、急増する老朽化した橋梁を対症療法による補修を実施した場合は、大規模補修や橋梁の架け替えが一時的に集中することが想定されます。そのため、増大する社会資本ストックの効果的・効率的な維持管理手法が求められています。



図7 経過年の分布



図8 架設後50年以上経過した橋梁の割合

## コンクリート片剥落などによる第三者被害の防止

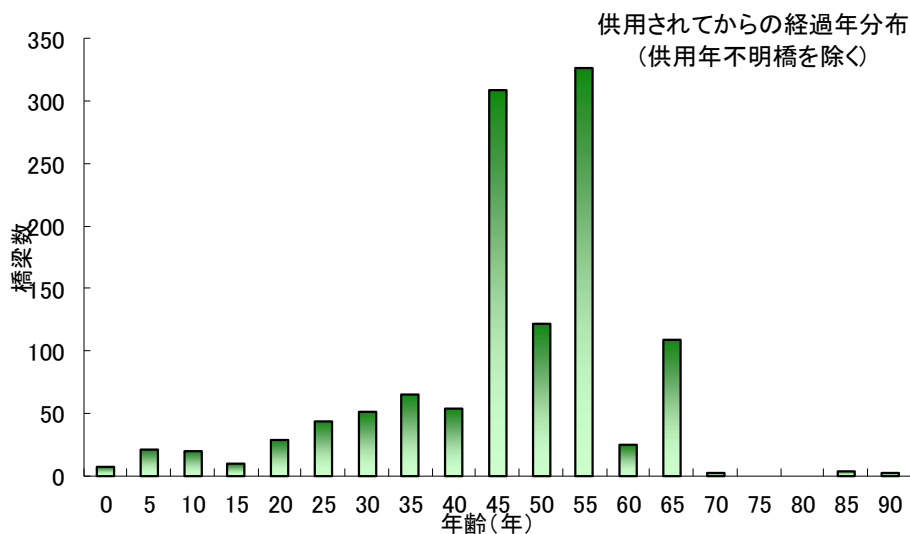
交差状況別に見ると、63 橋が道路等を跨いでいます。このような橋は、コンクリート片剥落等による第三者への被害発生の可能性があり、通行に支障が出た場合の社会的な影響が大きい架設環境となっていますので、優先的に対応する必要があります。

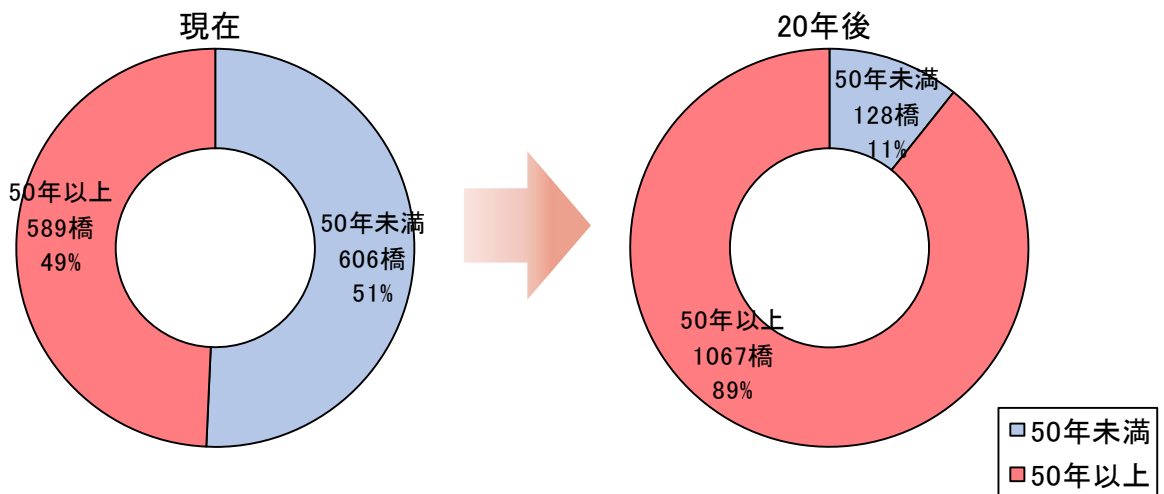
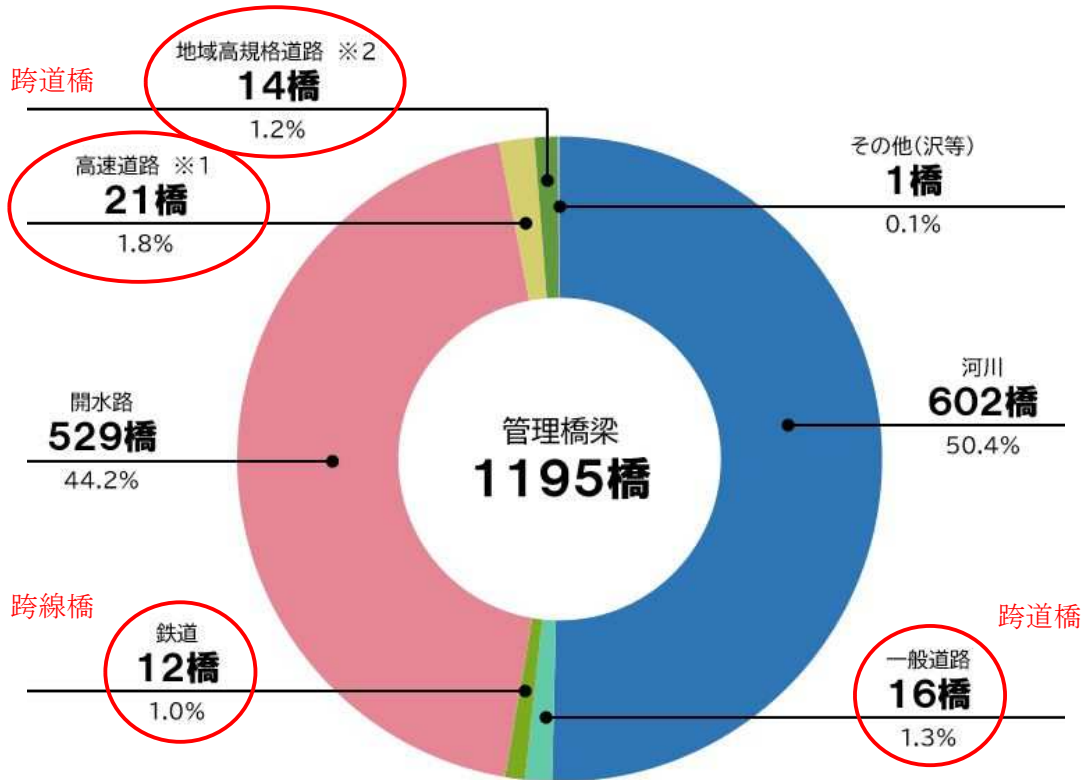

- ※1 宮崎自動車道
- ※2 都城志布志道路

図 9 交差状況



図 10 鉄道を跨ぐ橋梁の例（都城市管理 志比田陸橋）

## 限られた財源下での維持管理手法の確立

全国市町村における土木費の推移で見ると、20年間で約5兆円減少しています。現在、本地区においても非常に厳しい財政状況におかれ、これまで以上に効率的、効果的な事業実施が求められています。

このため、新橋建設などの改築費を抑えることによって対応を行ってきましたが、維持管理費については利用者の安全性を確保する観点から、これ以上削減しづらいレベルにまで達しており、新たな維持管理手法の確立が求められています。



図 11 全国市町村における土木費の推移  
(地方財政統計年報より国土交通省作成)



## 長寿命化修繕計画の目的

修繕計画の策定にあたっては、高齢化する道路橋の急速な増大に対応するため、従来の事後的な修繕および架替えから、予防的な修繕および計画的な架替えを実施し、構造物としての長寿命化を目的とした政策転換を行います。

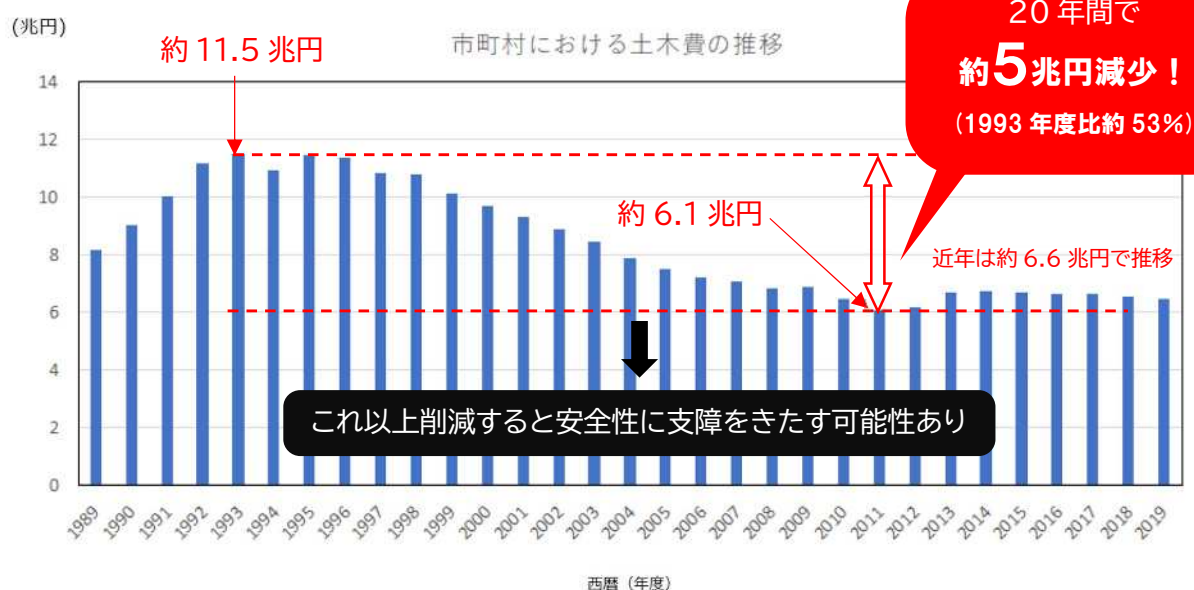
また、橋梁を長期にわたって安全に使用し続けるためには、限られた予算で継続かつ効率的に管理し、事業費の平準化やライフサイクルコストの縮減を図ることを目的とします。

### 対症療法型維持管理



(特徴)

対策のタイミングを遅らせることで、短期的なコストは抑制されるが、損傷が深刻化すると対策工法が高度となり、ライフサイクルコストが大となる傾向があります。

### 予防保全型維持管理



(特徴)

こまめに手当てすることで、安全性を高水準で維持するとともに、長寿命化が期待できるため、ライフサイクルコストの低減が期待できる一方、短期的な対策コストが大となる傾向があります。



予防保全型の管理手法とすることによって、事後保全型、架け替え型よりもコストが小さくなります。また、橋の長寿命化も図れます。



図 12 予防保全型管理手法による長寿命化とコスト削減イメージ

## 長寿命化修繕計画の策定方針

### 対象橋梁

都城市が管理する市道に認定(道路法の法律に定められた道路)された橋長 2m 以上の全ての道路橋(溝橋※含む)を対象とします。

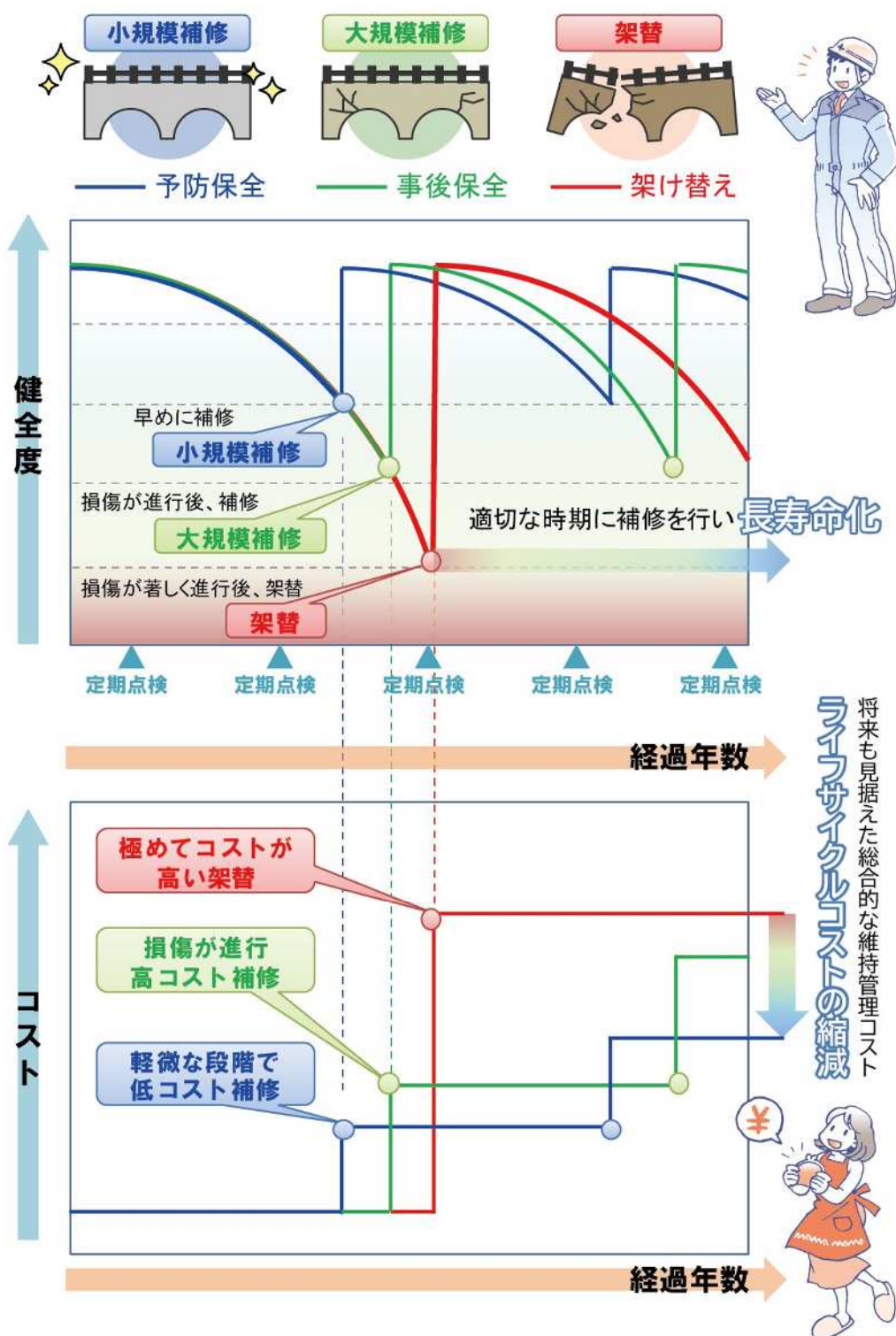
※溝橋：道路の下を横断する道路や水路等の空間を得るために、盛土あるいは地盤内に設けられる剛性ボックスカルバート(矩形(ボックス型)の内、道路軸方向に外寸が2m以上、土被りが1m未満の構造物を「橋」として取り扱うものです。

溝橋の要件を満足する橋長、土被りの考え方は以下の通りです。

#### ■ 橋長 2 m 以上の考え方

・ 溝橋(ボックスカルバート)の橋長は、外寸2m以上とし、ボックスカルバート上部道路の道路軸方向(斜角考慮)の長さを計測した値とする。

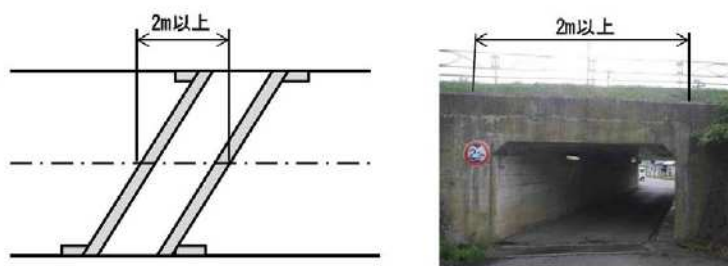

#### ■ 土被り 1 m 未満の考え方

・ 溝橋(ボックスカルバート)の天端から、歩車道等の上面の厚さが1m未満のもの。  
※土被り厚が測定的位置で異なる場合(車道部・歩道部等)は、最小値となる位置で判断するものとする。



図 13 溝橋(ボックスカルバート)の考え方

## 都城市における橋梁メンテナンスサイクル

道路の維持修繕に関する省令・告示の制定に伴い、点検、診断、措置、記録というメンテナンスサイクルへの取り組みが義務化されました。

今後は、メンテナンスサイクルを継続して回すことにより、橋梁の長寿命化ならびにコスト縮減が可能な橋梁マネジメントサイクルを構築し、将来にわたり適切な道路サービスの機能を維持することを基本とします。

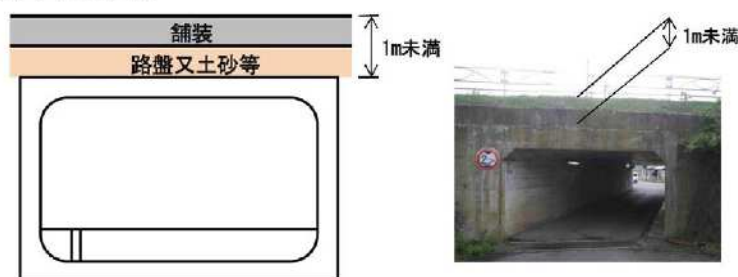
橋梁は、利用状況、設置された自然環境等に応じ、劣化や損傷進行が施設ごとに異なり、その状態は時々刻々と変化します。このようなことから、修繕計画の策定に至っては、定期的な点検を実施し、基礎データとなる各橋梁の状態や損傷の程度から適切に評価・検討を行った上で、効果的な措置を講ずることが重要です。



図 14 メンテナンスサイクル

メンテナンスサイクルの各段階における具体的な取り組み等を次に解説します。

### (1) 計画

高齢化橋梁の維持管理を効率的・合理的に行うためには、「計画→措置→点検・診断→改善・記録」という橋梁維持管理マネジメントサイクルを確立させ、継続的に取り組みます。

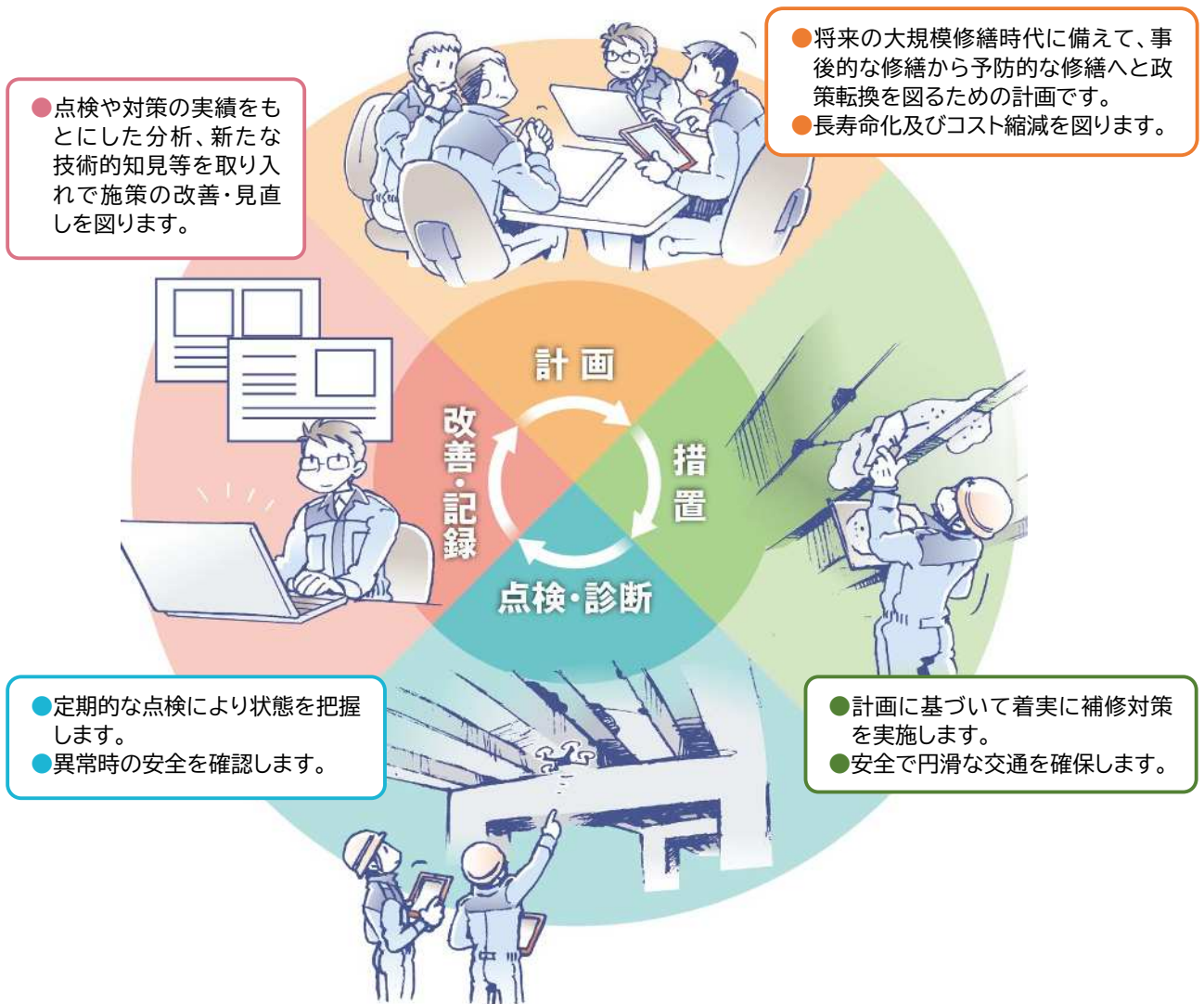

### (2) 措置

診断の結果、次回点検までの期間を目安として性能を回復するために必要な措置を行います。

措置の具体的な内容には、補修・補強工事や緊急対応、日常的な維持作業対応、詳細調査、経過観察などが挙げられます。必要な措置を講じることができない場合は通行規制・通行止めを行います。また必要に応じて、利用状況を踏まえ、橋梁等を集約化・撤去を検討します。



### (3) 点検・診断

橋梁は、利用状況、設置された自然環境等に応じ、劣化や損傷進行が施設ごとに異なり、その状態は時々刻々と変化します。現状では、これらの変化を正確に捉え、橋梁の寿命を精緻に評価することは技術的に困難なので、定期的な点検・診断により施設の状態を正確に把握することが重要です。このため点検は、統一的な基準<sup>\*1</sup>により 5 年に 1 度近接目視による全数監視を実施することが義務付けられました。

診断は、橋や部材の現在の状態に対して、次回の定期点検までの間 (=5 年程度以内を目途) に行うべき措置の必要性やその内容を、橋や部材の機能面に着目して判断するための一連の行為を診断と称しています。診断の結果については、国が定める統一的な尺度(4 段階)で健全度の判定区分を分類することが義務付けられました。



### (4) 改善・記録

点検・診断・措置の結果は、維持・補修計画を立案する上で基礎的な情報であり、適切な方法で記録し、随時、長寿命化修繕計画へ反映することで、計画と実施のかい離をなくします。



<sup>\*1</sup> 道路法施行令第 35 条の 2 第 2 項、道路法施行規則(昭和 27 年建設省令第 25 号)、トンネル等の健全性の診断結果の分類に関する告示(平成 26 年国土交通省告示第 426 号)に従う定期点検

## 維持管理の実施方針

### (1) 基礎データの整備・更新

道路橋の点検や補修を適切かつ合理的に行うためには、橋梁がどのような構造・材料でどの設計基準で設計されたか、過去の点検手法など多くの基礎データの整備・更新が必要です。

基礎データについては、橋梁台帳の机上調査や定期点検時に現地調査し、整備・更新します。

道路橋の状態は常に変化しつづけることを踏まえ、5年に1度の定期点検や点検後の補修の都度、最新の情報を反映するよう情報の管理に努めます。



## (2) 橋の健全度の評価

5年に1度行うことが義務付けられている定期点検では、道路の維持修繕に関する省令・告示に基づき、診断結果を橋の健全度に応じて4段階に分類します。

『道路橋定期点検要領 国土交通省 道路局』を参考にします。



図 15 橋の健全度の事例

(判定Ⅱ～Ⅳ:道路橋定期点検要領 国土交通省 道路局)

### (3) 維持管理の方針

#### 1) 維持管理方針の基本分類

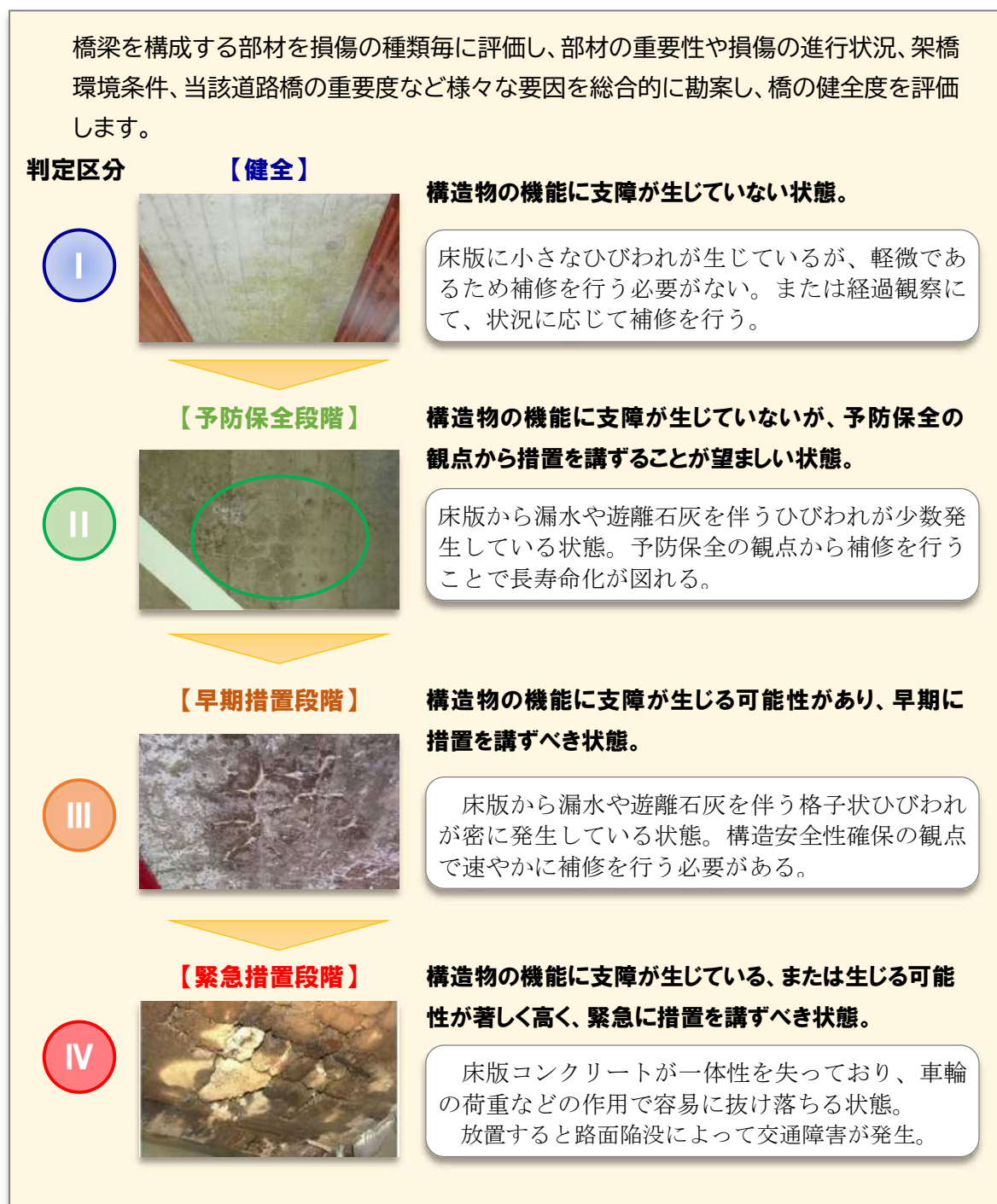
本計画では戦略的に維持管理・更新を策定するため、個別の橋梁ごとに「予防保全型」「事後保全型」「架け替え型」の3通りのライフサイクルコスト(以下、「LCC」)のシミュレーションを行い、比較の結果、LCCが最も小さい維持管理方針に分類することを基本とします。

長期的な傾向を把握するため、LCC評価期間は100年を基本とします。

表 2 維持管理手法の分類

管理手法	概要	適用する場合の特徴
予防保全型 (管理区分Ⅰ)	<p>部材の損傷や劣化が軽微な段階で対策を行い、橋梁の長寿命化を図る管理手法。</p>	<p>補修工事のサイクルは短いですが、初期の損傷が小さい段階で補修工事を行うため、施設が致命的な損傷を受ける前に適切な対策を実施できる。そのため、橋梁の長寿命化を図るとともに、修繕に係る費用の縮減が図れ、水平展開できる有効な方策となる。ただし短期的な対策費用が大となる傾向がある。</p>
事後保全型 (管理区分Ⅱ)	<p>部材の損傷や劣化がある程度進行するまで対策を行わず、悪くなった段階で必要な箇所に対策を行う管理手法。</p>	<p>従来一般的な維持管理手法で、各部材が要求される機能を喪失した時点、あるいは喪失する直前にその都度対策を実施する。予防保全型に比べ補修工事のサイクルは長く短期的なコストは抑制されるが老朽化による被害のリスクが大きく、大規模な補修工事によるトータルコストが大きくなる傾向がある。</p>
架け替え型 (管理区分Ⅲ)	<p>補修・補強などの対策を行わず、主要部材の供用限界を迎える直前に架け替えをする管理手法。</p>	<p>安全性にかかわる問題が深刻化する段階まで、基本的に維持管理を行わない。工事のサイクルは最も長いですが、部材の交換や橋梁自体の架け替えを行うため、一回にかかる工事費用が最も大きい。また、通行止めや迂回路等が発生するため、経済損失や地域住民に対する影響がある。構造の長寿命化を目的とした管理手法ではなく、簡易的な橋梁や小規模な橋梁形式、もしくは修復不可能な損傷の場合に用いるケースがある。</p>

補足：図中の健全度は、劣化予測による健全度の推移を連続値として取り扱うため、点検結果を5段階「A～E」に置き換えてシミュレーションします。

## 2) 維持管理方針の最適化

道路ネットワークの観点などから重要な橋については、優先的に予防保全型の管理を行います。具体的には、緊急輸送ルート、跨線橋・跨道橋、道路ネットワーク機能が著しく低下する恐れがある橋(幹線道路上の橋(1級・2級)、管理者指定の重要橋梁については予防保全型の維持管理を推進します。

LCC の最小化だけでなく、様々な観点から方針を最適化することで、実現性の高い維持管理を行い、安全確保に努めます。



図 16 橋梁ごとの維持管理方針の最適化



## (4) 劣化予測

### 1) 劣化予測の目的

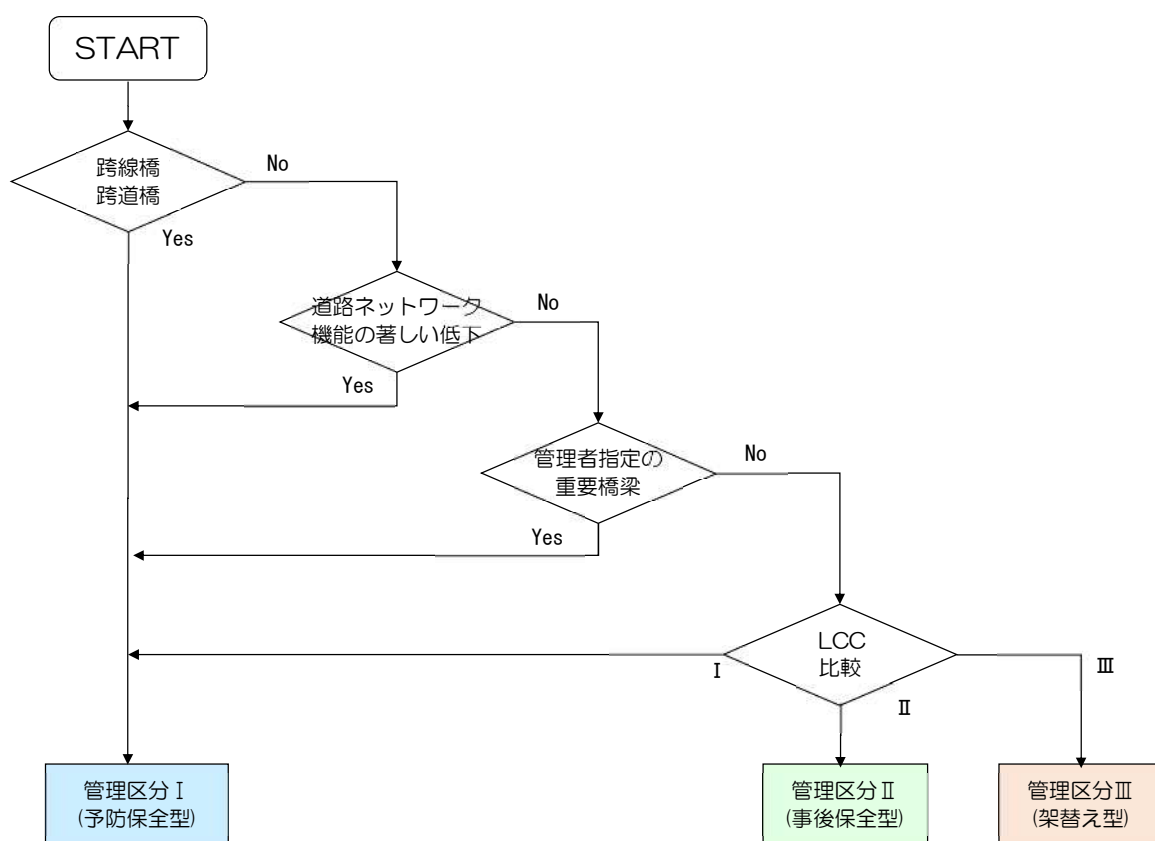
劣化予測は、現在の劣化状態から将来の状態を予測し、いつ、どのような対策を行えばよいか等、計画的な維持管理を行うために必要であり、橋梁の架設環境や構造形式などにより分類を行い対象部材ごとに行います。

### 2) 劣化予測手法の選定

劣化予測の手法には、既往の研究や文献等による理論的な予測式、点検データをもとにした統計分析による回帰式、マルコフ過程<sup>※1</sup>に代表される遷移確率を用いた手法があります。

長寿命化修繕計画では、個別橋梁ごとに対策時期が確定的に算定でき、根拠が明確である必要があるため、定期点検により収集された点検結果を用いて現在の状態を把握したうえで予測することが望ましいため、点検結果をもとに分析を行い根拠が明確であり、かつ個々の橋梁への適用も容易である統計分析による手法を採用します。

### 3) 劣化予測の対象部材

架替えられた橋梁の主な原因となる損傷部材は、鋼橋、RC 橋、PC 橋すべてにおいて、桁と床版で約 8 割を占めると報告されています。<sup>※2</sup>

また、『橋梁定期点検要領 平成 31 年 3 月 国土交通省 道路局 国道・技術課』においては、上記部材のほか、下部工も主要部材<sup>※3</sup>とされています。

したがって、本計画では、桁、床版および下部工を劣化予測の対象部材とします。

### 4) 劣化予測の精度向上

本計画作成時点では、これまで行ってきた点検データをもとに統計分析を行い、劣化予測式を決定しました。今後も点検データを継続的に蓄積し、統計分析に反映すること、予測精度の向上を図ります。

※1 現在の状態によって決定される確率過程

※2 『橋梁の架替に関する調査結果 (IV) 国土技術政策総合研究所 (平成 20 年 4 月)』による

※3 主要部材：劣化進行を放置し続けると落橋に至るおそれがある部材

## 計画期間

点検時期(5年に1回)や修繕時期(点検結果に応じ)の見通しを立てるため、計画期間は10年とします。また、新たな点検結果を得た場合は、計画の見直しを行い、長寿命化修繕計画の更新を行うものとします。

省令・告示に基づき5年に1回の頻度で実施する定期点検時期と点検後に修繕が必要な橋梁の対策時期の見通しを立てるため、計画期間を10年とします。

計画の更新頻度は、少なくとも定期点検が実施された都度とします。更新にあたっては、それまでに実施された対策工事の実績等を踏まえ、長寿命化修繕計画の見直しを行います。

知見やノウハウの蓄積を進め、計画期間の長期化を図ることで、中長期的な維持管理・更新等に係るコストの見通しの精度向上を図ります。



図 17 長寿命化修繕計画の更新

## 対策優先順位の目標や考え方

### (1) 対策優先順位の評価の流れ

早期措置段階(Ⅲ)と診断された橋については、次回の定期点検までの間(=5年程度以内を目途)に措置完了することを優先目標とします。

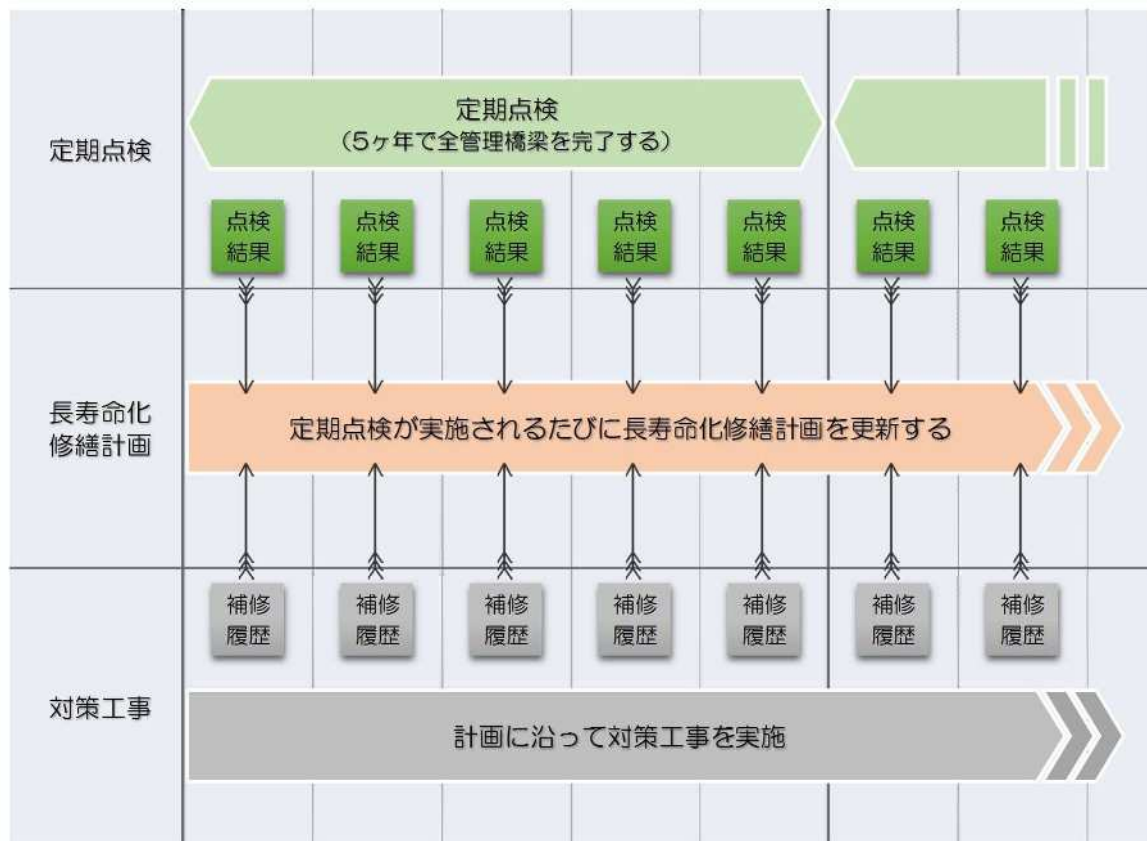
続いて、予防保全段階(Ⅱ)と診断された橋について、損傷規模や損傷程度により細分化を行った上で、路線の利用状況に着目した重要度や、損傷の進行確率、迂回率(橋を通行規制・迂回するときの移動距離の伸び率)などに着目して、すべての管理橋梁に対する優先順位を決定します。



図 18 優先順位評価の流れ

## 1) 第1評価方法

第1評価では、橋全体の健全度より優先順位を決定します。

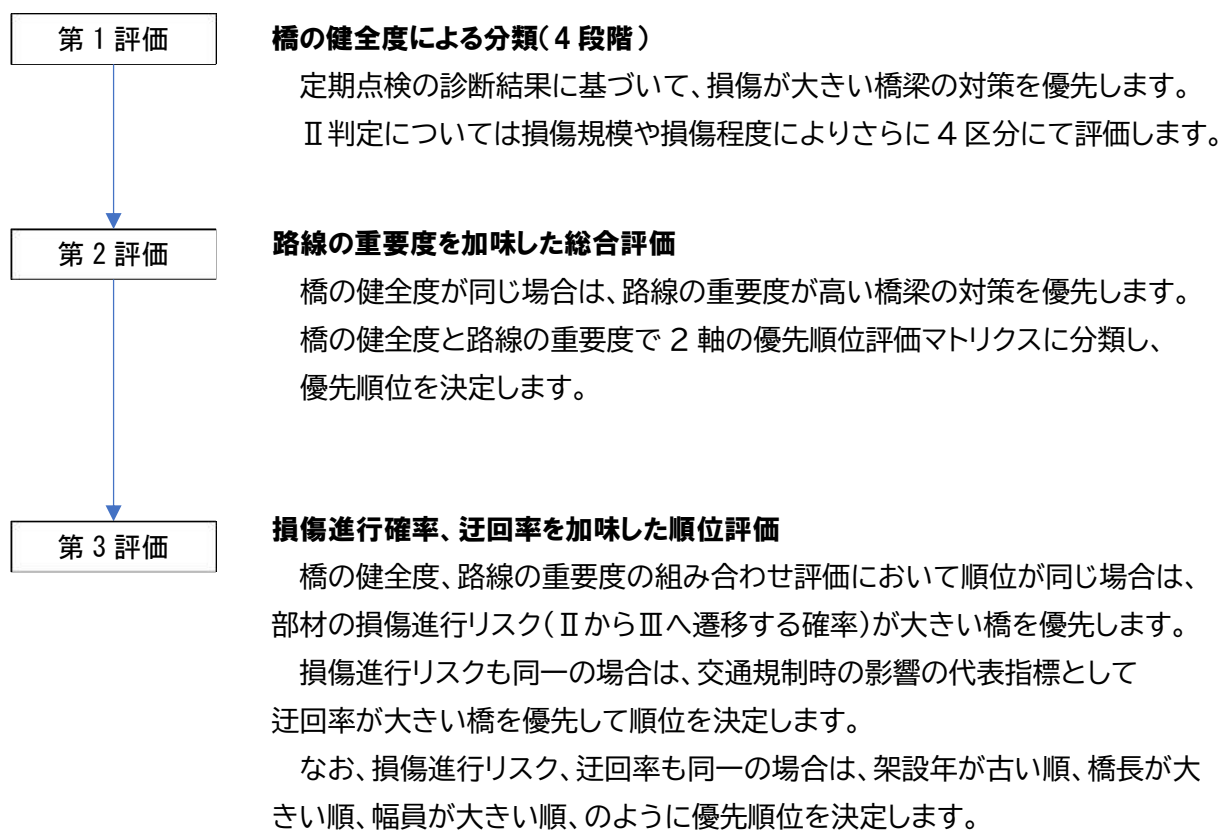
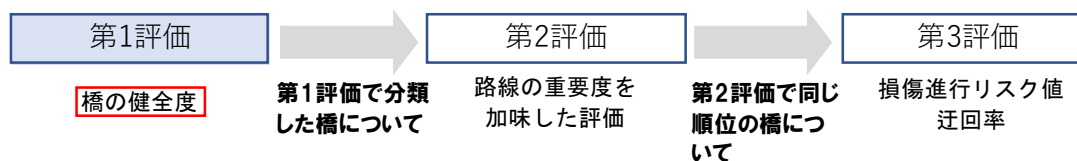

### 橋の健全度

橋全体の健全度は、維持修繕に関する省令・告示に従い表3の左側に示すⅣ～Ⅰの4段階で評価した。橋の健全度(Ⅰ～Ⅳ)間で優先順位を超えないよう、評価を行います。

また、健全度Ⅱについては、損傷規模や損傷程度に大小がみられ、予防保全の措置が必要な優先順位を評価するため、表3の右側に示すようにⅡ-1～Ⅱ-4の4段階の区分を新たに設け、橋の健全度を7段階の区分として分類を行います。

表3 橋の健全度

健全度の区分		橋梁の状態	優先順位評価上の細区分		損傷規模
Ⅳ	緊急措置 段階	構造物の機能に支障が生じている、 または生じる可能性が著しく高く、緊急に措置を講ずべき状態。	Ⅳ	左記と同様の状態	
Ⅲ	早期措置 段階	構造物の機能に支障が生じる可能性があり、早期に措置を講ずべき状態。	Ⅲ	左記と同様の状態	
Ⅱ	予防保全 段階	構造物の機能に支障が生じていないが、予防保全の観点から措置を講ずることが望ましい状態。	Ⅱ-4	損傷規模や損傷程度が比較的大きい	
			Ⅱ-3	損傷規模や損傷程度が中程度	
			Ⅱ-2	損傷規模や損傷程度が比較的小さい	
Ⅱ-1	損傷規模や損傷程度が極めて小さい				
Ⅰ	健全	構造物の機能に支障が生じていない状態。	Ⅰ	左記と同様の状態	小



## 路線の重要度を加味した総合評価

橋の健全性の分類を縦軸に、路線の重要度の分類を横軸にとった表に橋梁をあてはめて、優先順位を総合評価します。図 19 に優先順位の評価の概念図を示します。



図 19 優先順位評価の概念図

具体的な順位については、表 5 に示す数値を順位として評価します。

表 5 優先順位総合評価表（表中の数値が優先順位を示す）

		路線の重要度													
		緊急輸送	A			B			C			D			
			1級	2級	その他	1級	2級	その他	1級	2級	その他	1級	2級	その他	
橋の健全度	IV	1	2	3	4	5	6	7	8	9	10	11	12	13	
	III	14	15	16	17	18	19	20	21	22	23	24	25	26	
	II	4	27	28	29	30	31	32	33	34	35	36	67	68	69
		3	37	38	39	40	41	42	43	44	45	46	70	71	72
		2	47	48	49	50	51	52	53	54	55	56	73	74	75
		1	57	58	59	60	61	62	63	64	65	66	76	77	78
	I	79	80	81	82	83	84	85	86	87	88	89	90	91	

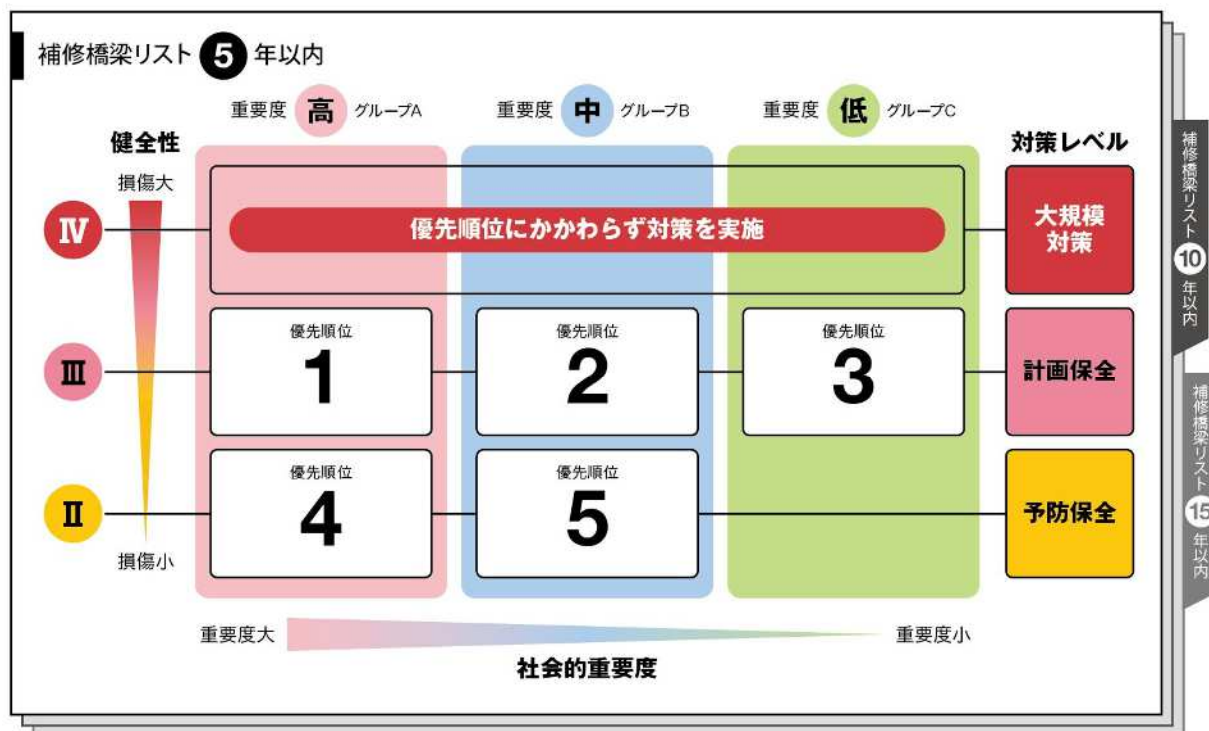
### 3) 第3評価方法

第2評価の優先順位が同じ順位となった場合は、部材に発生する損傷種類ごとの橋の損傷の進行性が大きい橋を優先し、さらに同一順位の場合は、迂回率の大きい橋を優先します。

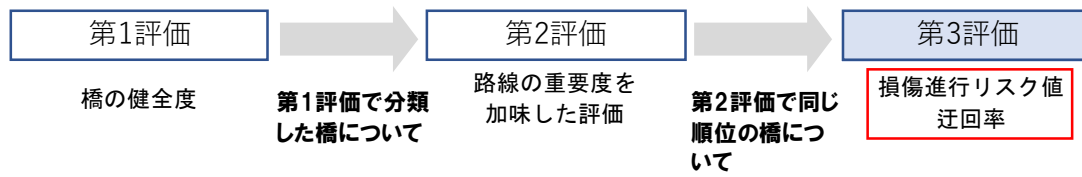

#### 損傷進行リスク値の評価

橋の健全度がⅢに推移する部材損傷進行のリスク値をフォルトツリー分析によって数値化した確率の大小で評価します。



図 20 フォルトツリー解析のイメージ

### 迂回率(交通規制時の影響度)の評価

補修工事等による交通規制により迂回の必要が生じた場合の利用者への影響の大小を、迂回率の大小により評価します。

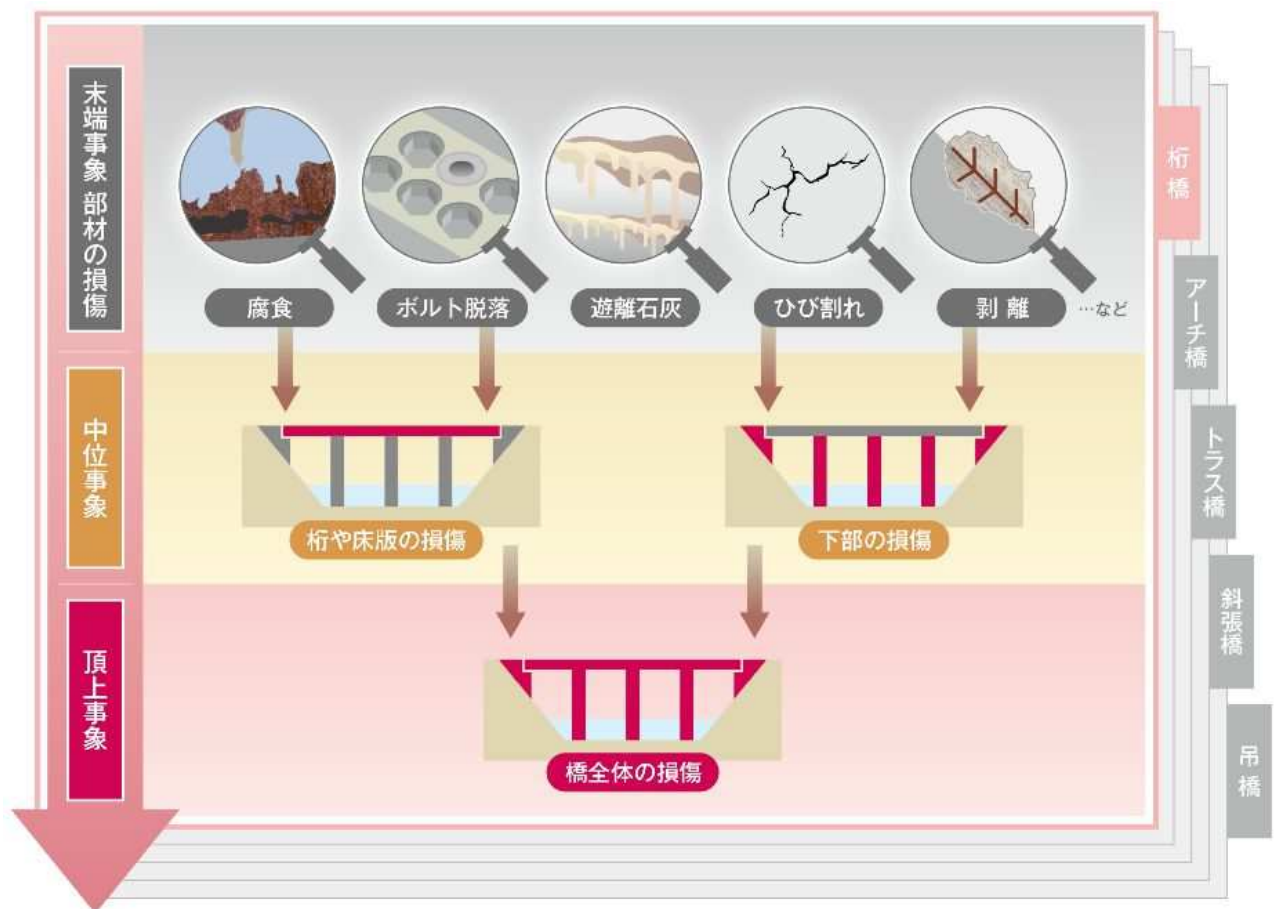

図 21 迂回率の計算方法



## 予算の平準化

修繕時期のばらつきや修繕の費用が高くなる場合には、優先順位の高い橋から修繕を実施するなど、修繕時期を調整して、毎年の予算を一定にします。

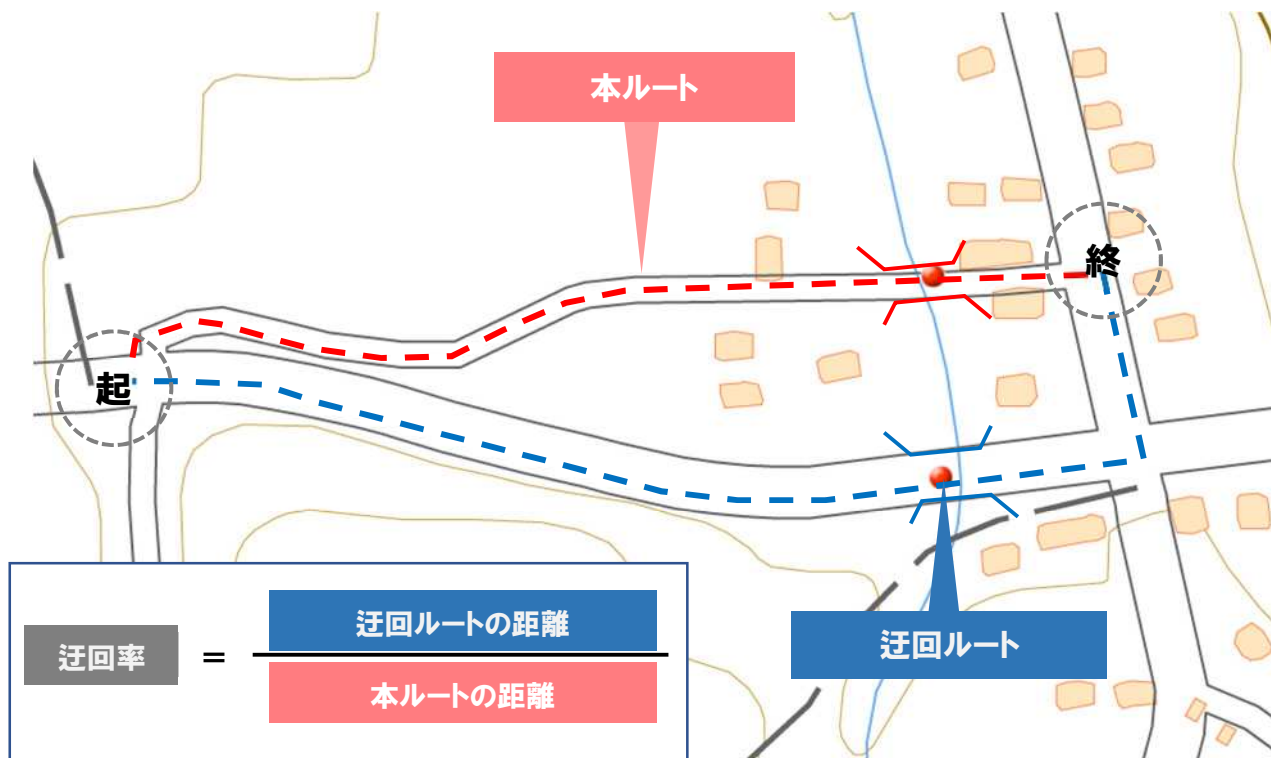

図 22 平準化の概念図

## 2. 新技術の活用方針

### (1) 基本方針

都城市が管理する全ての橋梁について、定期点検や修繕等に係る新技術や新材料・新工法等の活用の検討を行い、コスト縮減や事業の効率化の効果が見込まれる橋梁においては、従来技術から新技術への技術転換を図り、橋梁の維持管理に係る費用の縮減、および効率化や高度化を目指します。

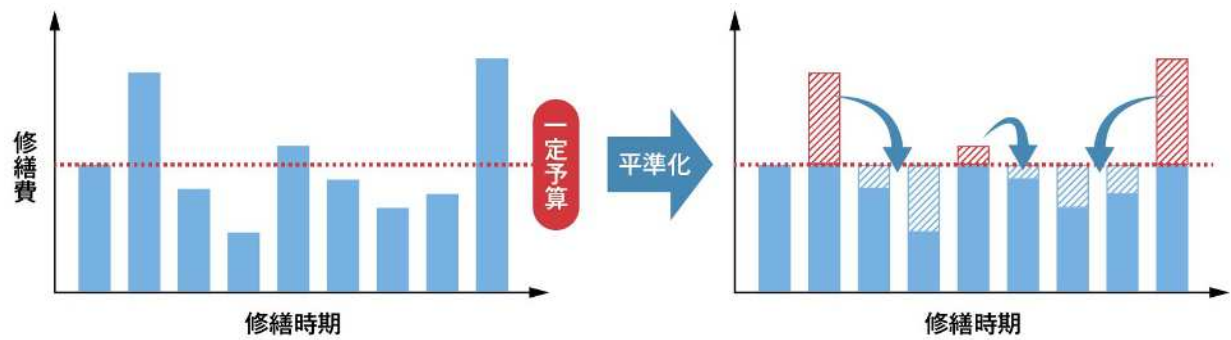
### (2) 取組内容

定期点検における新技術等の検討の手順に沿って、積極的に新技術の活用を図ります。

#### 1) 新技術の適用対象橋梁の考え方(STEP1)

定期点検時に、大型の点検車や特殊な点検方法、吊り足場などの仮設資材が必要な橋梁、あるいは、交通規制などによる作業時間の制約を大きく受ける場合などの条件で橋梁を選定します。

(なお、本計画の策定時点では、橋梁部材へ徒歩で近接できる現地条件では、従前とおり点検の方が合理的となる傾向にあります。)

#### 2) 有用な新技術の選択(STEP2)

選定した橋梁ごとに新技術の適合性を詳しく判断します。橋梁の形式や現地条件を把握した上で、人が近接して行う点検と同等の点検ができることを必須条件とし、有用な新技術を選択します。

#### 3) コストまたは効率性の検討(STEP3)

選択した新技術について、従来技術に対する費用の縮減効果、または作業効率の向上性の観点で、有効と判断された橋梁において、新技術を活用します。

また、点検目視に代わる新技術以外にも、非破壊検査技術、計測・モニタリング技術、橋梁の修繕設計・工事に関する新工法や新材料についても同様に検討し、コスト縮減を図ります。



図 23 新技術を活用する場合の段階的な検討の流れ



図 24 新技術の有用性の観点（費用の縮減効果や、作業効率の向上性）

### 活用の実施に向けた使用機器の検証例

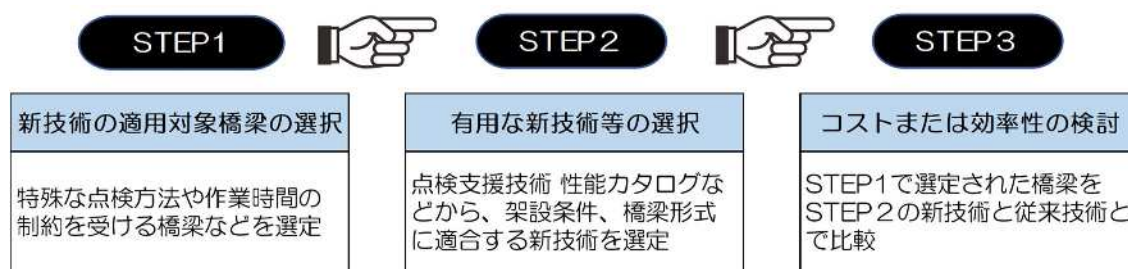
活用する新技術については、「運動性能」「計測性能」などを確認し、活用する目的に対して性能が満足するか否かの判断をするため、誤差が蓄積すると思われる条件において、真値との比較を現場にて検証(キャリブレーション)を行った後に、活用します。

#### (新技術の検証例1)

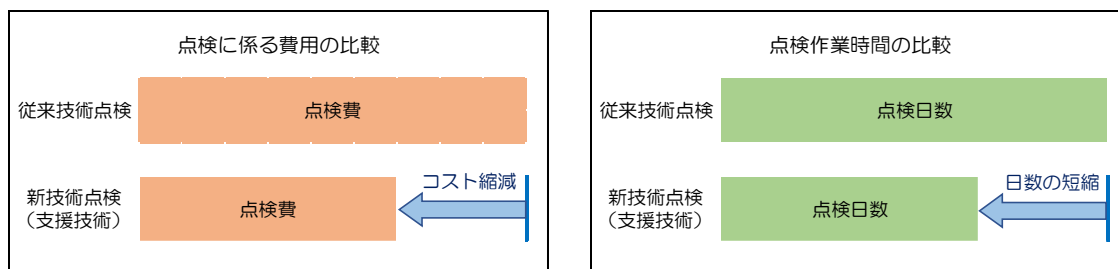

剥離・鉄筋露出や腐食等の形状・色調となるテストピースを現地の橋梁に設置し、使用する機器にて計測した外形寸法の数値精度を検証



#### (新技術の検証例2)



実際の近接目視点検により計測した、ひびわれ等の数値に対して、使用する機器で計測した数値の精度を検証

### (3)新技術等の活用に関する目標と費用の縮減効果

都城市においては、定期点検を行う全ての橋梁に対して、現地条件に応じた新技術の適用性を個別に検討した結果、令和10年度までの5年間に、定期点検を実施する21橋について、費用の縮減効果が見込める新技術等を活用し、約890万円のコスト縮減を目指します。

### 3. 集約化・撤去の方針

#### (1) 基本方針

道路橋の老朽化が進展している中、適切に橋梁の修繕等を実施していくためには、維持管理費の抑制を行う必要があります。

対策の一つとして、社会経済情勢の影響による土地や施設利用の変化や周辺道路の整備状況に応じた、適切な橋梁の配置が道路管理者と周辺住民双方のメリットを生み、中長期的な視点で見た際の有効な手段となりうるため、橋梁の集約化・撤去の検討を行います。

#### (2) 取組内容

集約化・撤去の検討にあたっては、道路ネットワークの観点などから、重要な路線は除き、当自治体の周辺環境を考慮した評価条件を設定して、参考の対象橋梁の検討を行います。

さらに、参考の対象橋梁の中からの選抜にあたっては、補修と比べ大きな事業規模となること、利用者や住民との合意形成や交差物件管理者との長期に渡る協議等を踏まえ、総合的かつ慎重に判断して、集約化・撤去が現実的に可能と思われる橋梁を選定します。

#### 1) 集約化・撤去のメリットの要点

分類	項目	集約化・撤去のメリット
管理者	1)維持管理・更新費等の縮減	初期費用として一時的な負担が生じるが、中長期的には将来の点検費、補修費等の維持管理費を縮減可能である。
	2) 管理瑕疵リスクの除去	老朽化や地震動による落橋、コンクリート片の剥落等による人的被害の発生リスクが除去される。
	3)管理負担の軽減	管理橋数を減らすことは点検や補修等の実施に伴う手続き・調整・管理等の負担軽減につながる。特に、鉄道を跨ぐ跨線橋や高速道路を跨ぐ跨道橋で軽減効果が大きい。
	4)河積阻害の解消	昭和51年7月以前に架設した渡河橋は「河川管理施設等構造令」制定以前の橋であり、河積阻害率が高いなど河川条件と整合しない場合、治水リスクを低減できる。
利用者	1)落橋による事故の危険性の排除	落橋等による人的リスクが排除されることで、道路利用上の安心につながる。
	2) 集約・撤去による付加的なメリット	例えば、車道橋から人道橋へ用途変更(ダウンサイジング)することで、歩行者の通行安全性が向上するなど、付加的なメリットを生む場合がある。

## 2) 集約化・撤去の対象橋梁の選定方針

選抜された橋梁が老朽化等により現橋の継続利用が困難になった時点で下記の集約化・撤去の事業方針の検討を行います。

1. 老朽化等により現橋の継続利用が困難になった時点で下記①～③のいずれに該当するかを考え、②または③に該当する橋梁について集約化・撤去を検討します。

- ① 今後も同等以上の機能が必要な橋梁 ⇒ 長寿命化
- ② 地域の実情や利用状況に応じて集約等を検討する橋梁 ⇒ 集約化
- ③ 周辺環境の変化により役割を終えた橋梁 ⇒ 撤去



図 25 道路橋の集約・撤去方針

2. 集約化・撤去については、以下の条件に多く該当する橋を優先的に検討します。

- ・路線の重要度（重要度 D を優先的に検討します。）  
橋の配置場所や道路状況、利用者頻度を総合的に評価したもの
- ・橋の健全度（Ⅱ・Ⅲ・Ⅳを対象とします。）  
直近の定期点検で橋全体の健全度が対策必要と評価したもの
- ・迂回率（2.0未満を目安とします。）  
迂回しない場合と迂回する場合の距離の伸び率を評価したもの
- ・架設年（30年以上経過した橋を基本とします。）  
ライフサイクルコストを考慮した対策架設年で評価したもの

図 25 に示した集約化・撤去方針を事業内容として整理すると、次ページの表 6 のように分類できる。

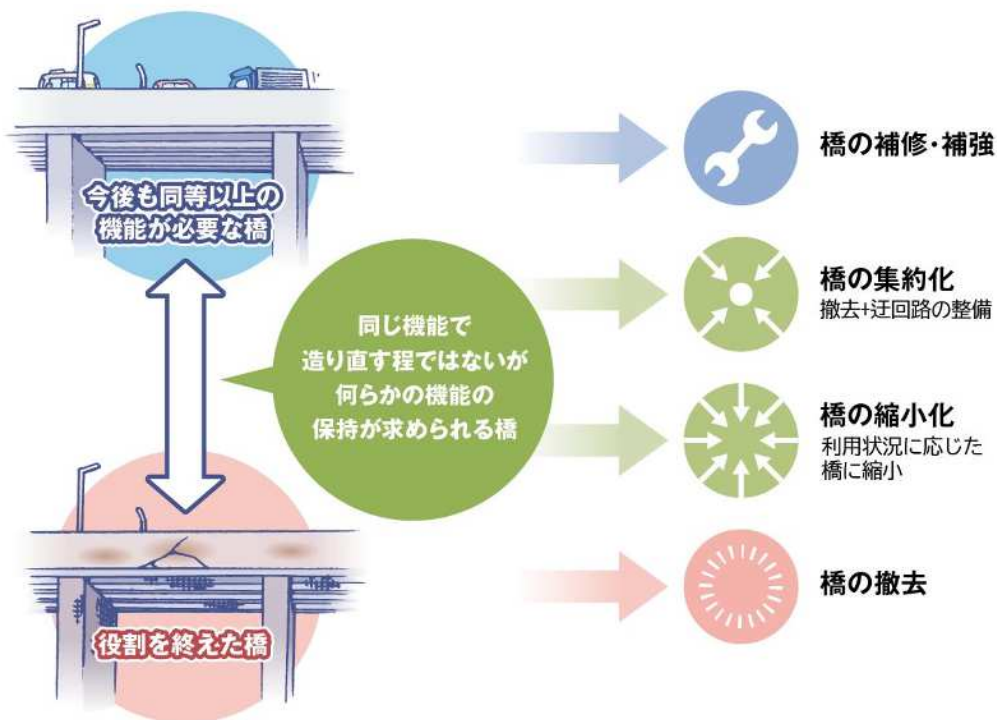
表 6 集約・撤去の事業内容

事業内容	概要	イメージ図	
		Before	After
単純撤去	迂回路整備を伴わない、橋梁の撤去		
撤去＋迂回路整備	撤去に加え、撤去する橋梁の迂回路となる経路に対する整備を実施		
ダウンサイジング	既設縮小化	既設の車道橋を活用し人道橋等にリニューアル	
	新設縮小化	既設の車道橋を撤去し、人道橋として架替を実施	
複数橋梁の集約	隣接する複数橋梁を撤去し、機能を集約した橋梁を新設		

(道路橋の集約・撤去事例集 P13, 令和 5 年 4 月, 国土交通省 道路局)

### (3)集約化・撤去に関する目標と費用の縮減効果

都城市においては、集約化・撤去に関する基本方針を踏まえ、現在1橋の集約化に向けて検討を行っており、中長期における将来の維持管理費と集約化に関わる費用との経済比較の結果、約8000万円のコスト縮減の効果が見込まれることから、今後、具体的な周辺状況や利用調査、地元との調整などを行い、集約化・撤去に取り組んでいきます。

# II

## 橋梁毎の事項

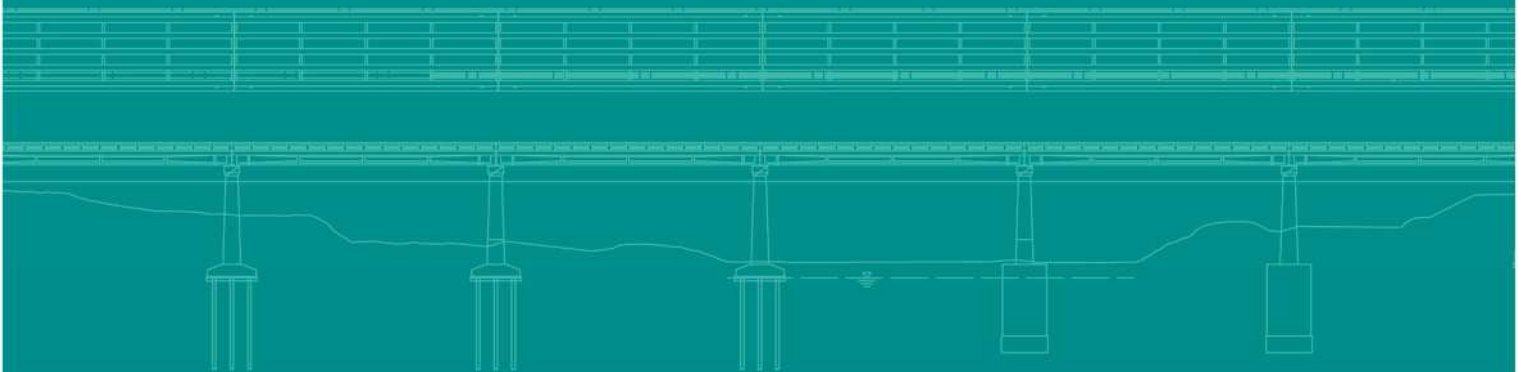
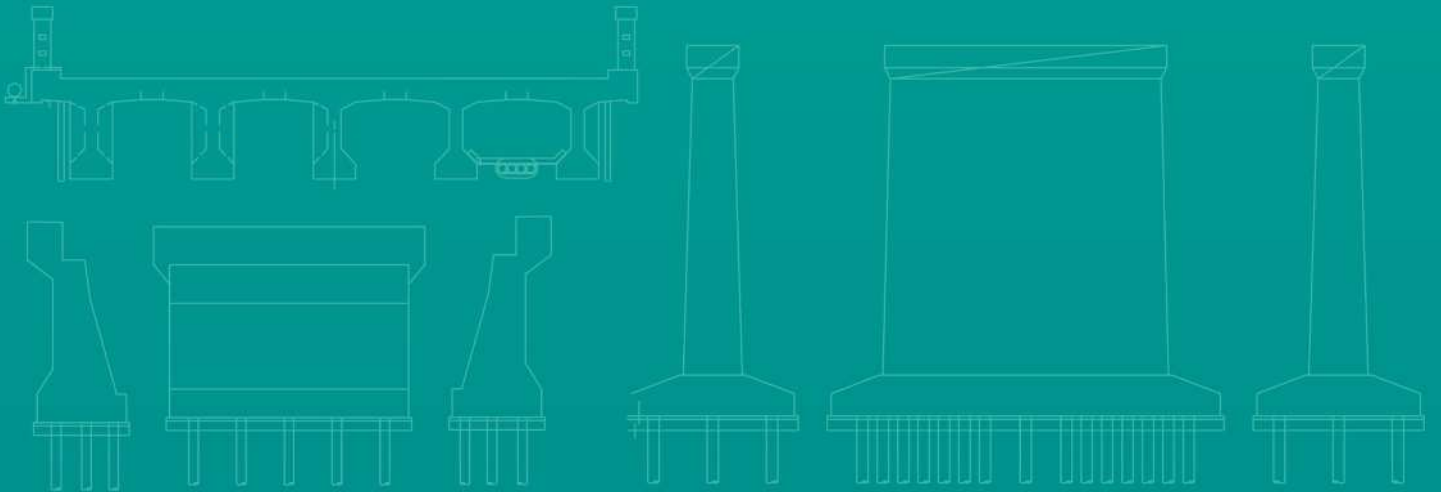













【都城市】橋梁毎の維持管理計画

実施順位	橋梁名	路線名称	所在地	橋長 m	全幅員 m	上部工形式	架設年	点検年	定期点検結果	対策時期・事業費(千円)										補修内容
										年度	2024	2025	2026	2027	2028	2029	2030	2031	2032	
126	西田野3号橋	田野183号線	宮崎県都城市吉之元町	9.7	3.3	RC T桁	1965	2022	II	内容				点検					点検	
										事業費				310					310	
127	湯屋の前橋	大園231号線	宮崎県都城市梅北町	4.0	4.0	RC床版橋(その他)	1965	2022	II	内容				点検					点検	
										事業費				270					270	
128	高塚橋	田野463号線	宮崎県都城市吉之元町	6.9	3.0	RC T桁	1969	2020	II	内容		点検					点検			
										事業費		310					310			
129	仮屋田2号橋	梅北西533号線	宮崎県都城市梅北町	6.1	4.6	RC床版橋(その他)	1975	2022	II	内容				点検					点検	
										事業費				310					310	
130	温水橋	下長飯・藤田100号線	宮崎県都城市下長飯町	4.0	4.4	RC床版橋(その他)	1965	2022	II	内容				点検					点検	
										事業費				280					280	
131	岩牟田橋	池ノ川原・仮屋ノ上線	宮崎県都城市山田町中霧島	2.9	5.5	RC床版橋(その他)	1965	2021	II	内容			点検					点検		
										事業費			280					280		
132	香禅寺橋	香禅寺中通線	宮崎県都城市高城町石山	7.0	6.5	RC床版橋(その他)	1971	2020	II	内容		点検					点検			
										事業費		320					320			
133	松八重橋	孫次郎日ヶ八重線	宮崎県都城市高城町四家	11.0	3.6	RC T桁	1964	2020	II	内容		点検					点検			
										事業費		390					390			
134	水流川間橋	田野176号線	宮崎県都城市吉之元町	8.1	3.8	RC T桁	1965	2021	II	内容			点検					点検		
										事業費			310					310		
135	渡司2号橋	渡司329号線	宮崎県都城市美川町	5.2	3.2	RC床版橋(その他)	1965	2022	II	内容				点検					点検	
										事業費				280					280	
136	神之山4号橋	神之山348号線	宮崎県都城市神之山町	4.6	4.0	RC床版橋(その他)	1965	2021	II	内容			点検					点検		
										事業費			270					270		
137	頭谷2号橋	庄内21号線	宮崎県都城市庄内町	3.0	4.8	RC床版橋(その他)	1965	2021	II	内容			点検					点検		
										事業費			280					280		
138	福平橋	牛ノ脛37号線	宮崎県都城市夏尾町	5.8	4.1	RC床版橋(その他)	1967	2019	II	内容	点検					点検				
										事業費	360					360				
139	西田野橋	田野179号線	宮崎県都城市吉之元町	4.0	4.8	RC床版橋(その他)	1969	2022	II	内容				点検					点検	
										事業費				280					280	
140	永迫橋	鈴・勢原線	宮崎県都城市高崎町大牟田	2.6	4.5	RC床版橋(その他)	1975	2022	II	内容				点検					点検	
										事業費				280					280	
141	無名橋4	菓子野516号線	宮崎県都城市菓子野町	5.6	4.5	RC床版橋(その他)	1988	2021	II	内容			点検					点検		
										事業費			310					310		
142	東原1号橋	菓子野339号線	宮崎県都城市菓子野町	4.4	4.9	RC床版橋(その他)	1955	2022	II	内容				点検					点検	
										事業費				280					280	
143	太郎3号橋	太郎中通線	宮崎県都城市高城町有水	4.6	6.8	RC床版橋(その他)	1958	2022	II	内容				点検					点検	
										事業費				290					290	
144	御間布志橋	田野198号線	宮崎県都城市吉之元町	9.6	3.7	RC T桁	1965	2021	II	内容			点検					点検		
										事業費			380					380		
145	西田野4号橋	田野462号線	宮崎県都城市吉之元町	5.0	4.3	RC床版橋(その他)	1965	2022	II	内容				点検					点検	
										事業費				280					280	
146	野平橋	野平・平山線	宮崎県都城市高崎町前田	4.1	4.2	RC床版橋(その他)	1975	2022	II	内容				点検					点検	
										事業費				280					280	
147	山下橋	五十町542号線	宮崎県都城市五十町	6.5	3.1	RC T桁	1965	2021	II	内容			点検					点検		
										事業費			380					380		
148	柵安3号橋	乗峯316号線	宮崎県都城市山之口町富吉	3.0	4.2	RC溝橋(BOXカルバート)	1965	2020	II	内容		点検					点検			
										事業費		280					280			
149	中須2号橋	下水流49号線	宮崎県都城市下水流町	2.2	4.0	RC溝橋(BOXカルバート)	1965	2020	II	内容		点検					点検			
										事業費		270					270			
150	才田橋	今町64号線	宮崎県都城市今町	2.2	5.4	RC溝橋(BOXカルバート)	1965	2020	II	内容		点検					点検			
										事業費		280					280			



【都城市】橋梁毎の維持管理計画

実施 順位	橋梁名	路線名称	所在地	橋長 m	全 幅員 m	上部工形式	架設 年	点 検 年	定期 点 検 結 果	対策時期・事業費(千円)									補修内容	
										年度	2024	2025	2026	2027	2028	2029	2030	2031		2032
176	川東13号橋	川東53号線	宮崎県都城市下川東2丁目	6.6	5.0	RC床版橋(その他)	1965	2021	II	内容			点検				点検			
										事業費			310				310			
177	早水4号橋	早水324号線	宮崎県都城市早水町	2.7	5.2	RC床版橋(その他)	1965	2020	II	内容		点検				点検				
										事業費		280				280				
178	早水2号橋	広原・早水公園線	宮崎県都城市早水町	2.3	6.8	RC床版橋(その他)	1965	2020	II	内容		点検				点検				
										事業費		290				290				
179	姫城南橋	甲斐元・下長飯線	宮崎県都城市姫城町	4.0	9.4	RC床版橋(その他)	1974	2022	II	内容				点検				点検		
										事業費				310				310		
180	西口橋	八幡・甲斐元494号線	宮崎県都城市八幡町	8.5	6.0	RC床版橋(その他)	1975	2022	II	内容				点検				点検		
										事業費				310				310		
181	下長飯区整4号橋	下長飯北373号線	宮崎県都城市下長飯町	4.6	3.1	RC床版橋(その他)	1975	2022	II	内容				点検				点検		
										事業費				270				270		
182	都市下水路9号橋	一万城102号線	宮崎県都城市広原町	7.0	6.0	RC床版橋(その他)	1977	2022	II	内容				点検				点検		
										事業費				310				310		
183	堀込橋	高坂・納骨堂線	宮崎県都城市高崎町大牟田	2.0	4.0	RC溝橋(BOXカルバート)	1965	2020	II	内容		点検				点検				
										事業費		270				270				
184	平橋8号橋	川東127号線	宮崎県都城市上川東1丁目	3.6	5.3	RC溝橋(BOXカルバート)	1970	2020	II	内容		点検				点検				
										事業費		280				280				
185	農協宝光橋1号橋	県道同栗東境線	宮崎県都城市高城町大井手	3.3	7.0	RC溝橋(BOXカルバート)	1972	2019	II	内容	点検					点検				
										事業費	360					360				
186	松川木崎橋	松川139号線	宮崎県都城市高城町大井手	3.0	5.0	RC溝橋(BOXカルバート)	1973	2019	II	内容	点検					点検				
										事業費	360					360				
187	一万城2号橋	広原・一万城120号線	宮崎県都城市広原町	3.0	6.7	RC溝橋(BOXカルバート)	1975	2020	II	内容		点検				点検				
										事業費		290				290				
188	松元1号橋	西町・松元459号線	宮崎県都城市松元町	2.4	12.6	RC溝橋(BOXカルバート)	1975	2020	II	内容		点検				点検				
										事業費		310				310				
189	並木橋	祝吉・千町148号線	宮崎県都城市祝吉一丁目	4.4	8.2	RC床版橋(その他)	1976	2022	II	内容				点検				点検		
										事業費				290				290		
190	都市下水路3号橋	広原・一万城116号線	宮崎県都城市一万城町	4.0	9.4	RC床版橋(その他)	1976	2022	II	内容				点検				点検		
										事業費				290				290		
191	都市下水路10号橋	一万城104号線	宮崎県都城市広原町	4.0	6.0	RC床版橋(その他)	1978	2022	II	内容				点検				点検		
										事業費				280				280		
192	一万城11号橋	一万城105号線	宮崎県都城市広原町	3.5	6.0	RC床版橋(その他)	1978	2022	II	内容				点検				点検		
										事業費				280				280		
193	下花線橋	妻ヶ丘243号線	宮崎県都城市上東町	8.3	5.4	RC床版橋(その他)	1960	2020	II	内容		点検					点検			
										事業費		310					310			
194	柳田橋	大王・松元線	宮崎県都城市大王町	22.9	6.7	プレテン床版	1964	2019	II	内容				点検				点検		
										事業費				320				320		
195	中年見橋	菖蒲原・年見270号線	宮崎県都城市菖蒲原町	17.6	5.7	プレテン床版	1972	2019	II	内容	点検					点検				
										事業費	360					360				
196	川東7号橋	川東117号線	宮崎県都城市上川東2丁目	4.1	6.2	RC溝橋(BOXカルバート)	1975	2020	II	内容		点検					点検			
										事業費		290					290			
197	川東6号橋	川東47号線	宮崎県都城市下川東2丁目	4.1	9.0	RC溝橋(BOXカルバート)	1975	2020	II	内容		点検					点検			
										事業費		290					290			
198	三十五号線橋	平江・川東40号線	宮崎県都城市下川東2丁目	4.0	8.1	RC溝橋(BOXカルバート)	1975	2020	II	内容		点検					点検			
										事業費		290					290			
199	川東9号橋	川東128号線	宮崎県都城市上川東2丁目	3.9	5.9	RC溝橋(BOXカルバート)	1975	2020	II	内容		点検					点検			
										事業費		280					280			
200	川東10号橋	川東127号線	宮崎県都城市上川東2丁目	3.8	6.1	RC溝橋(BOXカルバート)	1975	2020	II	内容		点検					点検			
										事業費		290					290			

【都城市】橋梁毎の維持管理計画

実施順位	橋梁名	路線名称	所在地	橋長 m	全幅員 m	上部工形式	架設年	点検年	定期点検結果	対策時期・事業費(千円)										補修内容	
										年度	2024	2025	2026	2027	2028	2029	2030	2031	2032		2033
201	寺町橋	寿公園通線	宮崎県都城市松元町	3.3	15.0	RC床版橋(その他)	1975	2021	II	内容			点検					点検			
										事業費			320					320			
202	堂橋	八幡・甲斐元483号線	宮崎県都城市姫城町	9.0	5.8	プレテン床版	1976	2022	II	内容				点検					点検		
										事業費				320					320		
203	新太郎橋	姫城・新太郎橋線	宮崎県都城市姫城町	10.0	8.5	プレテン床版	1979	2021	II	内容			点検					点検			
										事業費			330					330			
204	若葉橋	若葉58号線	宮崎県都城市若葉町	18.4	7.2	プレテン床版	1990	2021	II	内容			点検					点検			
										事業費			370					370			
205	馬越橋	西向原・下花木195号線	宮崎県都城市山之口町花木	28.8	5.7	ポステンT桁	1997	2020	II	内容		点検					点検				
										事業費		440					440				
206	春日橋	高崎・山之口線	宮崎県都城市高城町大井手	78.4	9.3	I桁(合成)	1977	2019	II	内容	点検					点検					
										事業費	360					360					
207	長岡3号橋	今屋・今房線	宮崎県都城市菓子野町	4.1	6.4	RC床版橋(その他)	1975	2021	II	内容			点検					点検			
										事業費			290					290			
208	瀬ノ口橋	吉尾・今平線	宮崎県都城市吉尾町	6.1	6.8	RC床版橋(その他)	1955	2021	II	内容			点検					点検			
										事業費			320					320			
209	雄児石2号橋	梅北・今町線	宮崎県都城市梅北町	2.9	9.5	RC溝橋(BOXカルバート)	1975	2020	II	内容		点検					点検				
										事業費		290					290				
210	土田5号橋	下川東穂満坊線	宮崎県都城市吉尾町	5.7	15.0	RC溝橋(BOXカルバート)	2004	2020	II	内容		点検					点検				
										事業費		360					360				
211	大岩田橋	大岩田通線	宮崎県都城市都島町	40.8	6.7	ポステンT桁	1960	2019	II	内容	点検					点検					
										事業費	360					360					
212	鶴ノ島橋	乙房・谷頭線	宮崎県都城市乙房町	100.2	6.0	ポステンT桁	1970	2020	II	内容		点検					点検				
										事業費		740					740				
213	下小牧橋	塚原・上轟線	宮崎県都城市高崎町縄瀬	34.4	6.8	PC桁橋(その他)	1976	2019	II	内容	点検					点検					
										事業費	360					360					
214	源野橋	志比田・乙房線	宮崎県都城市志比田町	112.0	10.8	ポステンT桁	1991	2019	II	内容	点検					点検					
										事業費	360					360					
215	横弓場橋	富吉桜木線	宮崎県都城市高城町桜木	2.0	8.9	RC溝橋(BOXカルバート)	1965	2020	II	内容		点検					点検				
										事業費		290					290				
216	十五橋	平長谷・今町線	宮崎県都城市五十町	33.0	5.8	ポステンT桁	1972	2019	II	内容	点検					点検					
										事業費	360					360					
217	薄谷跨線橋	万ヶ塚・庄内線	宮崎県都城市丸谷町	14.6	6.8	プレテン床版	1972	2021	II	内容			点検					点検			
										事業費			510					510			
218	上川内1号橋	高見堂・豊満線	宮崎県都城市梅北町	4.4	7.1	RC溝橋(BOXカルバート)	1975	2020	II	内容		点検					点検				
										事業費		290					290				
219	上弁済使橋	葛蒲原通線	宮崎県都城市上長飯町	20.0	12.8	プレテンT桁	1977	2019	II	内容	点検					点検					
										事業費	360					360					
220	新地橋	中方西久保線	宮崎県都城市高城町石山	4.8	8.9	RC溝橋(BOXカルバート)	1980	2019	II	内容	点検					点検					
										事業費	360					360					
221	上荒川内橋	高野・戸ノ口線	宮崎県都城市高野町	18.7	8.3	プレテン床版	1983	2019	II	内容	点検					点検					
										事業費	360					360					
222	沖之尾峡大橋	養野井之城線	宮崎県都城市高城町四家	150.8	8.8	アーチ橋	1989	2019	II	内容	点検					点検					
										事業費	360					360					
223	東早水橋	桜馬場通線	宮崎県都城市早水町	22.3	11.8	プレテン中空床版	1989	2019	II	内容	点検					点検					
										事業費	360					360					
224	涼風橋	都島通線	宮崎県都城市上川東四丁目	18.6	9.8	アーチ橋	1992	2019	II	内容	点検					点検					
										事業費	360					360					
225	新川崎橋	平塚・関之尾線	宮崎県都城市関之尾町	94.0	12.6	ポステンT桁	2000	2020	II	内容		点検					点検				
										事業費		1,370					1,370				



【都城市】橋梁毎の維持管理計画

実施順位	橋梁名	路線名称	所在地	橋長 m	全幅員 m	上部工形式	架設年	点検年	定期点検結果	対策時期・事業費(千円)										補修内容	
										年度	2024	2025	2026	2027	2028	2029	2030	2031	2032		2033
226	母智丘橋	平塚・関之尾線	宮崎県都城市養原町	77.0	13.1	ポステンT桁	2001	2020	II	内容	点検						点検				
										事業費		1,370					1,370				
227	樋掛橋	下川東・穂満坊線	宮崎県都城市吉尾町	6.3	23.0	RC溝橋(BOXカルバート)	2004	2021	II	内容			点検					点検			
										事業費			370					370			
228	竹俣橋	下川東・穂満坊線	宮崎県都城市吉尾町	5.6	15.0	RC溝橋(BOXカルバート)	2004	2021	II	内容			点検					点検			
										事業費			360					360			
229	中霧島大橋	山内・古江線	宮崎県都城市山田町中霧島	139.0	10.0	ポステンT桁	1996	2019	II	内容	点検					点検					
										事業費	360					360					
230	油田橋	原村・今町線	宮崎県都城市五十町	11.4	9.0	H形鋼(不明)	1968	2019	II	内容	点検					点検					
										事業費	360					360					
231	迫間中橋	迫間・野平線	宮崎県都城市高崎町前田	2.7	7.2	RC溝橋(BOXカルバート)	1965	2020	II	内容		点検					点検				
										事業費		290					290				
232	上小牧橋	蔵元・吉村線	宮崎県都城市高崎町繩瀬	33.8	6.3	プレテン床版	1976	2019	II	内容	点検					点検					
										事業費	360					360					
233	和田橋1	今房・和田線	宮崎県都城市横市町	68.9	12.0	ポステンT桁	2008	2020	II	内容		点検					点検				
										事業費		770					770				
234	湯の谷橋	青井岳無頭子線	宮崎県都城市山之口町山之口	50.0	7.7	PC桁橋(その他)	1988	2019	II	内容	点検					点検					
										事業費	360					360					
235	焼山橋	八反・玉利線	宮崎県都城市大岩田町	40.0	5.8	I桁(不明)	1970	2019	II	内容	点検					点検					
										事業費	360					360					
236	荒ヶ田1号橋	山ノ田・荒ヶ田線	宮崎県都城市丸谷町	4.0	8.6	RC溝橋(BOXカルバート)	1965	2020	II	内容		点検					点検				
										事業費		290					290				
237	仮水橋	炭床・鶴戸線	宮崎県都城市高崎町江平	3.5	7.4	RC溝橋(BOXカルバート)	1965	2021	II	内容			点検					点検			
										事業費			290					290			
238	上新地橋	中方限香禅寺765号線	宮崎県都城市高城町石山	9.0	6.5	RC溝橋(BOXカルバート)	1973	2021	II	内容			点検					点検			
										事業費			320					320			
239	上長飯1号橋	上長飯291号線	宮崎県都城市上長飯町	4.1	9.0	RC溝橋(BOXカルバート)	1975	2020	II	内容		点検					点検				
										事業費		290					290				
240	高木原10号橋	高木原458号線	宮崎県都城市高木町	3.5	6.8	RC溝橋(BOXカルバート)	1965	2020	II	内容		点検					点検				
										事業費		290					290				
241	引土橋	菓子野・下平田線	宮崎県都城市菓子野町	88.0	6.3	ポステンT桁	1972	2019	II	内容	点検					点検					
										事業費	360					360					
242	第1号農道橋	国道中川原718号線	宮崎県都城市高城町桜木	60.5	5.8	ポステンT桁	1979	2019	II	内容	点検					点検					
										事業費	360					360					
243	姫城橋	上東・早鈴3号線	宮崎県都城市早鈴町	26.0	32.4	ポステンT桁	1981	2019	II	内容	点検					点検					
										事業費	360					360					
244	栗巢橋	栢木・栗巢線	宮崎県都城市高崎町前田	28.9	7.5	ポステンT桁	1984	2019	II	内容	点検					点検					
										事業費	360					360					
245	永牟田5号橋	横弓場脇野田線	宮崎県都城市高城町桜木	3.4	7.3	RC溝橋(BOXカルバート)	1955	2020	II	内容		点検					点検				
										事業費		290					290				
246	原中橋	高木原459号線	宮崎県都城市高木町	3.0	12.0	RC溝橋(BOXカルバート)	1955	2020	II	内容		点検					点検				
										事業費		310					310				
247	丸山4号橋	高木原440号線	宮崎県都城市高木町	2.7	17.9	RC溝橋(BOXカルバート)	1965	2020	II	内容		点検					点検				
										事業費		320					320				
248	西久保田橋	今町82号線	宮崎県都城市今町	2.2	7.0	RC溝橋(BOXカルバート)	1965	2020	II	内容		点検					点検				
										事業費		290					290				
249	安留橋	甲斐元・下長飯線	宮崎県都城市下長飯町	88.4	9.8	ポステンT桁	1970	2019	II	内容	点検					点検					
										事業費	360					360					
250	高城都城1号橋	県道小金丸境819号線	宮崎県都城市高城町穂満坊	4.7	8.2	RC溝橋(BOXカルバート)	1970	2019	II	内容	点検					点検					
										事業費	360					360					

【都城市】橋梁毎の維持管理計画

実施順位	橋梁名	路線名称	所在地	橋長 m	全幅員 m	上部工形式	架設年	点検年	定期点検結果	対策時期・事業費(千円)										補修内容			
										年度	2024	2025	2026	2027	2028	2029	2030	2031	2032		2033		
251	鶴崎橋	谷ヶ久保118号線	宮崎県都城市岩満町	100.0	6.4	ポステンT桁	1973	2019	II	内容	点検					点検							
										事業費	360					360							
252	新建立寺橋	上安久679号線	宮崎県都城市安久町	20.0	6.7	I桁(不明)	1974	2019	II	内容	点検					点検							
										事業費	360					360							
253	高木原13号橋	高木原465号線	宮崎県都城市高木町	2.8	9.1	RC溝橋(BOXカルバート)	1975	2020	II	内容		点検					点検						
										事業費		290					290						
254	大円松3号橋	都北474号線	宮崎県都城市都北町	2.2	7.0	RC溝橋(BOXカルバート)	1975	2020	II	内容		点検					点検						
										事業費		290					290						
255	下安久橋	下安久・高野原線	宮崎県都城市安久町	30.2	5.8	プレテン床版	1978	2020	II	内容		点検					点検						
										事業費		500					500						
256	巢立橋	樋之口・巢立橋線	宮崎県都城市高崎町縄瀬	99.8	7.2	I桁(不明)	1981	2019	II	内容	点検					点検							
										事業費	360					360							
257	下之菌橋	上水流559号線	宮崎県都城市丸谷町	38.2	7.2	ポステンT桁	1985	2019	II	内容	点検					点検							
										事業費	360					360							
258	上千足橋	上川内・胡麻ヶ野線	宮崎県都城市美川町	66.2	12.8	アーチ橋	1992	2019	II	内容	点検					点検							
										事業費	360					360							
259	宇都ノ口橋	石風呂・宇都ノ口線	宮崎県都城市山田町山田	10.0	8.2	プレテン床版	1996	2021	II	内容			点検					点検					
										事業費			410					410					
260	前水流末村橋	前水流末村線	宮崎県都城市高城町有水	2.1	7.0	RC溝橋(BOXカルバート)	1965	2020	II	内容		点検					点検						
										事業費		290					290						
261	高木原14号橋	高木原466号線	宮崎県都城市高木町	2.8	9.1	RC溝橋(BOXカルバート)	1975	2020	II	内容		点検					点検						
										事業費		290					290						
262	下川崎橋	神田・川崎通線	宮崎県都城市庄内町	118.5	4.6	ポステンT桁	1973	2019	II	内容	点検					点検							
										事業費	360					360							
263	弓削橋	七瀬谷太郎線	宮崎県都城市高城町有水	3.7	6.0	RC溝橋(BOXカルバート)	1991	2019	II	内容	点検					点検							
										事業費	360					360							
264	平山1号橋	平山94号線	宮崎県都城市山田町山田	11.0	5.3	H形鋼(合成)	1965	2020	II	内容		点検					点検						
										事業費		400					400						
265	山神1号橋	田辺山神線	宮崎県都城市高城町有水	14.1	4.6	H形鋼(不明)	1970	2020	II	内容		点検					点検						
										事業費		320					320						
266	椎木元橋	東豊満538号線	宮崎県都城市豊満町	9.5	3.7	H形鋼(不明)	1971	2020	II	内容		点検					点検						
										事業費		280					280						
267	建立寺2号橋	正応寺605号線	宮崎県都城市安久町	19.1	4.7	I桁(不明)	1973	2019	II	内容	点検					点検							
										事業費	360					360							
268	上古江橋	公民館・古江橋線	宮崎県都城市山田町中霧島	11.3	4.7	RC T桁	1964	2020	II	内容		点検					点検						
										事業費		400					400						
269	中霧島橋	山内保育所線	宮崎県都城市山田町中霧島	14.2	4.6	RC T桁	1965	2020	II	内容		点検					点検						
										事業費		400					400						
270	京之峰3号橋	京之峰・下安久線	宮崎県都城市梅北町	4.9	4.2	RC床版橋(その他)	1965	2022	II	内容				点検					点検				
										事業費				280					280				
271	竹之元橋	折田代206号線	宮崎県都城市吉之元町	19.6	3.7	RC床版橋(その他)	1975	2019	II	内容	点検					点検							
										事業費	360					360							
272	上城下橋	麓335号線	宮崎県都城市梅北町	8.0	4.5	RC床版橋(その他)	1975	2022	II	内容				点検						点検			
										事業費				310						310			
273	元股橋	平塚538号線	宮崎県都城市平塚町	8.1	6.2	RC T桁	1978	2022	II	内容				点検							点検		
										事業費				330						330			
274	寺田下橋	川内328号線	宮崎県都城市山之口町花木	2.6	5.9	RC床版橋(その他)	1961	2020	II	内容		点検					点検						
										事業費		280					280						
275	高樋2号橋	高樋415号線	宮崎県都城市梅北町	5.1	5.3	RC床版橋(その他)	1965	2022	II	内容				点検							点検		
										事業費				310						310			

【都城市】橋梁毎の維持管理計画

実施 順位	橋梁名	路線名称	所在地	橋長 m	全 幅員 m	上部工形式	架設 年	点 検 年	定期 点 検 結 果	対策時期・事業費(千円)										補修内容	
										年度	2024	2025	2026	2027	2028	2029	2030	2031	2032		2033
276	浦田橋	川内・向原東168号線	宮崎県都城市山之口町花木	3.6	7.2	RC床版橋(その他)	1975	2021	II	内容			点検					点検			
										事業費			290					290			
277	平和橋	平和橋線	宮崎県都城市吉之元町	16.5	4.7	RC床版橋(その他)	1964	2019	II	内容	点検					点検					
										事業費	360					360					
278	第3本堂橋	浜之段・本堂線	宮崎県都城市山田町山田	2.8	6.1	RC床版橋(その他)	1965	2021	II	内容			点検					点検			
										事業費			290					290			
279	第2中谷橋	天神19号線	宮崎県都城市山之口町山之口	3.3	5.0	RC床版橋(その他)	1985	2020	II	内容		点検					点検				
										事業費		280					280				
280	安留1号橋	下長飯東29号線	宮崎県都城市下長飯町	2.8	5.7	RC床版橋(その他)	1965	2021	II	内容			点検					点検			
										事業費			280					280			
281	上川内橋	中野・川内219号線	宮崎県都城市梅北町	5.3	4.2	RC T桁	1965	2021	II	内容			点検					点検			
										事業費			320					320			
282	宇都頭2号橋	飛松12号線	宮崎県都城市山之口町山之口	5.1	3.8	RC床版橋(その他)	1957	2021	II	内容			点検					点検			
										事業費			360					360			
283	下七々瀬谷橋	七瀬谷422号線	宮崎県都城市高城町有水	7.0	2.9	RC床版橋(その他)	1972	2020	II	内容		点検					点検				
										事業費		280					280				
284	荒襲4号橋	荒襲223号線	宮崎県都城市吉之元町	3.5	4.1	RC床版橋(その他)	1965	2022	II	内容				点検					点検		
										事業費				280					280		
285	長岡1号橋	菓子野・下平田線	宮崎県都城市菓子野町	4.1	6.2	RC溝橋(BOXカルバート)	1955	2020	II	内容		点検					点検				
										事業費		290					290				
286	町下1号橋	庄内・上平田線	宮崎県都城市庄内町	3.1	9.7	RC溝橋(BOXカルバート)	1955	2020	II	内容		点検					点検				
										事業費		290					290				
287	町下3号橋	庄内421号線	宮崎県都城市庄内町	2.9	6.1	RC溝橋(BOXカルバート)	1955	2020	II	内容		点検					点検				
										事業費		290					290				
288	弘川1号橋	弘川279号線	宮崎県都城市梅北町	5.6	5.0	RC溝橋(BOXカルバート)	1965	2020	II	内容		点検					点検				
										事業費		310					310				
289	十文字橋	弘川223号線	宮崎県都城市梅北町	5.4	6.4	RC溝橋(BOXカルバート)	1965	2021	II	内容			点検					点検			
										事業費			320					320			
290	今町2号橋	中今町・谷頭線	宮崎県都城市今町	4.4	6.2	RC溝橋(BOXカルバート)	1965	2020	II	内容		点検					点検				
										事業費		290					290				
291	湯屋前1号橋	大園399号線	宮崎県都城市梅北町	3.5	5.2	RC溝橋(BOXカルバート)	1965	2020	II	内容		点検					点検				
										事業費		280					280				
292	狐塚2号橋	平塚536号線	宮崎県都城市平塚町	3.3	3.0	RC溝橋(BOXカルバート)	1965	2020	II	内容		点検					点検				
										事業費		270					270				
293	上長飯3号橋	上長飯210号線	宮崎県都城市上長飯町	2.4	9.1	RC溝橋(BOXカルバート)	1975	2020	II	内容		点検					点検				
										事業費		290					290				
294	山城3号橋	オガラ木460号線	宮崎県都城市高城町有水	2.8	4.6	RC溝橋(BOXカルバート)	1977	2019	II	内容	点検					点検					
										事業費	360					360					
295	高木原18号橋	高木原383号線	宮崎県都城市高木町	3.5	6.7	RC溝橋(BOXカルバート)	1985	2020	II	内容		点検					点検				
										事業費		290					290				
296	高木原12号橋	高木原464号線	宮崎県都城市高木町	2.8	6.0	RC溝橋(BOXカルバート)	1975	2020	II	内容		点検					点検				
										事業費		280					280				
297	高八重2号橋	下野池宇都388号線	宮崎県都城市高城町有水	2.4	4.6	RC溝橋(BOXカルバート)	1972	2019	II	内容	点検					点検					
										事業費	360					360					
298	高専橋	高専北通線	宮崎県都城市都北町	3.0	5.7	RC床版橋(その他)	1955	2020	II	内容		点検					点検				
										事業費		280					280				
299	斧研1号橋	斧研275号線	宮崎県都城市梅北町	3.4	5.1	RC床版橋(その他)	1965	2022	II	内容				点検					点検		
										事業費				280					280		
300	竹山橋	大倉田99号線	宮崎県都城市美川町	22.5	4.6	プレテン床版	1970	2019	II	内容	点検					点検					
										事業費	360					360					

【都城市】橋梁毎の維持管理計画

実施 順位	橋梁名	路線名称	所在地	橋長 m	全 幅員 m	上部工形式	架設 年	点 検 年	定期 点 検 結 果	対策時期・事業費(千円)										補修内容		
										年度	2024	2025	2026	2027	2028	2029	2030	2031	2032		2033	
301	谷川橋	谷川橋線	宮崎県都城市高崎町前田	79.8	5.8	ポステンT桁	1974	2019	II	内容	点検					点検						
										事業費	360					360						
302	小椎山橋	小椎山・竹山線	宮崎県都城市美川町	38.9	3.8	プレテンT桁	1977	2019	II	内容	点検					点検						
										事業費	360					360						
303	大竹橋	吉村・大竹橋線	宮崎県都城市高崎町江平	20.9	4.8	プレテンT桁	1977	2019	II	内容	点検					点検						
										事業費	360					360						
304	児童橋	野々美谷・森田原線	宮崎県都城市野々美谷町	38.5	4.8	ラーメン橋	1979	2021	II	内容			点検						点検			
										事業費			430						430			
305	松ヶ迫橋	吉行・松ヶ森線	宮崎県都城市丸谷町	32.2	6.0	ポステンT桁	1979	2021	II	内容			点検						点検			
										事業費			430						430			
306	田中橋2	田中・下原線	宮崎県都城市高崎町東霧島	34.8	4.8	ラーメン橋	1979	2020	II	内容		点検					点検					
										事業費		760					760					
307	上金田橋	松之元・上金田線	宮崎県都城市金田町	4.1	6.1	RC溝橋(BOXカルバート)	1955	2020	II	内容		点検					点検					
										事業費		290					290					
308	柿木田3号橋	金田・吉尾19号線	宮崎県都城市金田町	3.7	4.9	アーチ橋	1955	2021	II	内容			点検						点検			
										事業費			300						300			
309	松之元橋	高専東通線	宮崎県都城市都北町	2.4	6.0	RC溝橋(BOXカルバート)	1955	2020	II	内容		点検					点検					
										事業費		280					280					
310	町倉橋	町倉公民館線	宮崎県都城市高崎町前田	63.9	5.1	H形鋼(不明)	1965	2019	II	内容	点検					点検						
										事業費	360					360						
311	八久保3号橋	荒川内300号線	宮崎県都城市高野町	6.6	4.2	アーチ橋	1965	2022	II	内容				点検						点検		
										事業費				320						320		
312	尾首山2号橋	尾首山・白谷線	宮崎県都城市夏尾町	3.8	3.7	RC床版橋(その他)	1965	2021	II	内容			点検						点検			
										事業費			270						270			
313	萩ヶ久保橋	正近271号線	宮崎県都城市山之口町富吉	2.8	4.5	RC溝橋(BOXカルバート)	1965	2020	II	内容		点検					点検					
										事業費		280					280					
314	荒川内橋	荒川内295号線	宮崎県都城市高野町	18.6	4.6	H形鋼(不明)	1966	2019	II	内容	点検					点検						
										事業費	360					360						
315	川間1号橋	木浦川間線	宮崎県都城市高城町四家	3.7	6.9	RC溝橋(BOXカルバート)	1969	2019	II	内容	点検					点検						
										事業費	360					360						
316	高田橋	下花木・中島465号線	宮崎県都城市山之口町富吉	14.5	5.1	H形鋼(不明)	1971	2019	II	内容	点検					点検						
										事業費	360					360						
317	本八重橋	国道本八重線	宮崎県都城市高城町四家	15.4	6.3	H形鋼(不明)	1972	2020	II	内容		点検					点検					
										事業費		450					450					
318	新炭床橋	吉村・宇之原線	宮崎県都城市高崎町江平	22.6	4.3	H形鋼(不明)	1974	2019	II	内容	点検					点検						
										事業費	360					360						
319	吉村農道橋	宇之原・宮王線	宮崎県都城市高崎町江平	24.1	2.9	H形鋼(不明)	1975	2019	II	内容	点検					点検						
										事業費	360					360						
320	須山橋	大砂・須山橋線	宮崎県都城市高崎町江平	22.2	5.8	H形鋼(不明)	1975	2019	II	内容	点検					点検						
										事業費	360					360						
321	小開橋	上長飯288号線	宮崎県都城市上長飯町	2.4	7.2	RC溝橋(BOXカルバート)	1975	2020	II	内容		点検					点検					
										事業費		290					290					
322	山城2号橋	鍋ヶ野オガラ木線	宮崎県都城市高城町有水	2.8	5.0	RC溝橋(BOXカルバート)	1977	2019	II	内容	点検					点検						
										事業費	360					360						
323	第二菖蒲ヶ谷橋	大平・菖蒲ヶ谷線	宮崎県都城市高崎町大牟田	38.7	4.9	ラーメン橋	1978	2020	II	内容		点検					点検					
										事業費		760					760					
324	瀬戸下橋	丸谷619号線	宮崎県都城市山田町山田	24.2	4.8	H形鋼(不明)	1978	2019	II	内容	点検					点検						
										事業費	360					360						
325	樋ノ前橋	ライスセンター・北田線	宮崎県都城市山田町山田	15.0	5.3	H形鋼(不明)	1979	2019	II	内容	点検					点検						
										事業費	360					360						

【都城市】橋梁毎の維持管理計画

実施 順位	橋梁名	路線名称	所在地	橋長 m	全 幅員 m	上部工形式	架設 年	点 検 年	定期 点 検 結 果	対策時期・事業費(千円)									補修内容	
										年度	2024	2025	2026	2027	2028	2029	2030	2031		2032
326	土田橋	金田・吉尾21号線	宮崎県都城市金田町	4.7	4.6	RC床版橋(その他)	1979	2021	II	内容			点検					点検		
										事業費			280					280		
327	下尾平野橋	尾平野637号線	宮崎県都城市安久町	18.0	4.8	ポステン中空床版	1980	2019	II	内容	点検					点検				
										事業費	360					360				
328	黒勢戸第一橋	鈴・勢原線	宮崎県都城市高崎町大牟田	8.0	6.0	プレテン床版	1980	2022	II	内容				点検					点検	
										事業費				390					390	
329	豊広橋	国道豊広線	宮崎県都城市高城町石山	33.0	5.0	プレテン床版	1981	2019	II	内容	点検					点検				
										事業費	360					360				
330	下樋通橋	樋通1号線	宮崎県都城市下長飯町	49.8	5.0	ポステンT桁	1984	2020	II	内容		点検					点検			
										事業費		500					500			
331	原村2号橋	原村510号線	宮崎県都城市五十町	73.0	4.8	ラーメン橋	2007	2020	II	内容		点検					点検			
										事業費		600					600			
332	平長谷1号橋	平長谷482号線	宮崎県都城市平塚町	39.5	5.0	ポステン中空床版	2011	2019	II	内容	点検					点検				
										事業費	360					360				
333	蛭田橋	都北319号線	宮崎県都城市都北町	7.0	5.3	プレテン床版	1976	2022	II	内容				点検					点検	
										事業費				320					320	
334	牧原中崎谷橋	牧原中崎谷線	宮崎県都城市高城町大井手	4.3	6.0	RC溝橋(BOXカルバート)	1981	2019	II	内容	点検					点検				
										事業費	360					360				
335	杉ノ下橋	鍋・吉村線	宮崎県都城市高崎町江平	21.4	5.8	H形鋼(不明)	1980	2019	II	内容	点検					点検				
										事業費	360					360				
336	第1駒橋	駒発電所・牛ノ脛線	宮崎県都城市山田町山田	8.0	5.6	アーチ橋	1965	2021	II	内容			点検					点検		
										事業費			390					390		
337	千足橋	幣次・宮島線	宮崎県都城市美川町	40.7	4.8	プレテン床版	1971	2019	II	内容	点検					点検				
										事業費	360					360				
338	上原橋	折田代215号線	宮崎県都城市吉之元町	4.6	4.9	RC溝橋(BOXカルバート)	1965	2020	II	内容		点検					点検			
										事業費		280					280			
339	朴木橋	炭床・内畑線	宮崎県都城市高崎町江平	2.1	3.8	RC溝橋(BOXカルバート)	1965	2020	II	内容		点検					点検			
										事業費		270					270			
340	板川内1号橋	荒川内306号線	宮崎県都城市高野町	14.2	3.4	プレテン床版	1965	2021	II	内容			点検					点検		
										事業費			390					390		
341	永牟田3号橋	高速道北側通84号線	宮崎県都城市高城町桜木	7.0	2.8	木橋	1980	2022	II	内容				点検					点検	
										事業費				310					310	
342	城ヶ尾橋	軍神原通線	宮崎県都城市高城町穂満坊	11.0	16.8	プレテン床版	1978	2021	I	内容			点検					点検		
										事業費			390					390		
343	片前1号橋	片前桜並木線	宮崎県都城市高城町石山	2.6	16.6	RC溝橋(BOXカルバート)	1981	2020	I	内容		点検					点検			
										事業費		320					320			
344	桑木丸橋	軍神原通線	宮崎県都城市高城町穂満坊	4.3	13.0	RC溝橋(BOXカルバート)	1969	2019	I	内容	点検					点検				
										事業費	360					360				
345	中原橋1	中原通線	宮崎県都城市中原町	22.8	14.6	プレテン床版	1970	2020	I	内容		点検					点検			
										事業費		480					480			
346	宇治橋	神柱通線	宮崎県都城市中原町	10.1	10.8	プレテン床版	1971	2021	I	内容			点検					点検		
										事業費			370					370		
347	花線下橋	花線通線	宮崎県都城市花線町	7.1	6.1	RC床版橋(その他)	1972	2021	I	内容			点検					点検		
										事業費			320					320		
348	菖蒲橋	菖蒲原通線	宮崎県都城市年見町	15.1	11.8	プレテンT桁	1973	2020	I	内容		点検					点検			
										事業費		430					430			
349	天木橋	千間通線	宮崎県都城市北原町	14.5	14.6	プレテンT桁	1974	2020	I	内容		点検					点検			
										事業費		520					520			
350	木原橋	高崎小学校南線	宮崎県都城市高崎町大牟田	4.6	15.2	RC溝橋(BOXカルバート)	1975	2021	I	内容			点検					点検		
										事業費			320					320		

【都城市】橋梁毎の維持管理計画

実施 順位	橋梁名	路線名称	所在地	橋長 m	全 幅員 m	上部工形式	架設 年	点 検 年	定期 点 検 結 果	対策時期・事業費(千円)									補修内容	
										年度	2024	2025	2026	2027	2028	2029	2030	2031		2032
351	寿橋	大王通線	宮崎県都城市松元町	3.3	19.3	RC床版橋(その他)	1975	2022	I	内容				点検				点検		
										事業費				330				330		
352	富吉向原橋	木上原高城境線	宮崎県都城市山之口町富吉	2.9	11.6	RC床版橋(その他)	1975	2021	I	内容			点検				点検			
										事業費			310				310			
353	加治木橋	天神通線	宮崎県都城市前田町	25.0	15.8	プレテン中空床版	1976	2020	I	内容		点検				点検				
										事業費		480				480				
354	出口橋	鷹尾・上長飯通線	宮崎県都城市一万城町	13.3	12.0	プレテン床版	1976	2021	I	内容			点検				点検			
										事業費			370				370			
355	上東橋	菖蒲原通線	宮崎県都城市花線町	9.7	11.9	プレテン床版	1976	2022	I	内容				点検				点検		
										事業費				340				340		
356	中崎橋	鷹尾・上長飯通線	宮崎県都城市一万城町	5.2	12.0	プレテン床版	1977	2022	I	内容				点検				点検		
										事業費				340				340		
357	佐土原橋	街区川内線	宮崎県都城市山之口町花木	4.5	12.1	RC溝橋(BOXカルバート)	1985	2020	I	内容		点検				点検				
										事業費		310				310				
358	芳井崎橋	神柱通線	宮崎県都城市早鈴町	12.5	12.8	プレテン床版	1986	2021	I	内容			点検				点検			
										事業費			370				370			
359	平田橋2	母智丘通線	宮崎県都城市宮丸町	92.2	14.8	ポステンT桁	1988	2020	I	内容		点検				点検				
										事業費		1,020				1,020				
360	一万城橋	一万城通線	宮崎県都城市若葉町	17.6	12.8	プレテンT桁	1988	2019	I	内容	点検					点検				
										事業費	360					360				
361	京陣原橋	木上原高城境線	宮崎県都城市山之口町富吉	29.9	8.2	ポステンT桁	1994	2019	I	内容	点検					点検				
										事業費	360					360				
362	柳橋	妻ヶ丘通線	宮崎県都城市妻ヶ丘町	11.6	20.8	プレテン床版	1996	2021	I	内容			点検				点検			
										事業費			430				430			
363	飯起橋	高崎・山之口線	宮崎県都城市山之口町富吉	32.0	9.7	ポステンT桁	1997	2021	I	内容			点検				点検			
										事業費			580				580			
364	北泉橋	妻ヶ丘通線	宮崎県都城市北原町	27.7	20.9	ポステンT桁	1998	2021	I	内容			点検				点検			
										事業費			520				520			
365	北原橋	花線通線	宮崎県都城市北原町	22.6	14.8	プレテン床版	1999	2021	I	内容			点検				点検			
										事業費			480				480			
366	クス並木歩道橋	早鈴・岳下通線	宮崎県都城市姫城町	39.2	2.4	トラス橋	2000	2023	I	内容					点検				点検	
										事業費					600				600	
367	長谷橋	脇の馬場・長谷線	宮崎県都城市山田町山田	29.4	8.2	ポステンT桁	2009	2021	I	内容			点検				点検			
										事業費			500				500			
368	歌舞伎橋	甲斐元通線	宮崎県都城市西町	132.0	10.5	箱桁(非合成)	2019	2020	I	内容		点検				点検				
										事業費		1,050				1,050				
369	大園橋	天神通線	宮崎県都城市姫城町	10.2	10.8	プレテン床版	2021	2021	I	内容			点検				点検			
										事業費			370				370			
370	上新田橋	鎌田前通線	宮崎県都城市高崎町大牟田	6.9	4.9	アーチ橋	1965	2022	I	内容				点検				点検		
										事業費				320				320		
371	西町一号橋	松元通線	宮崎県都城市松元町	4.4	6.7	RC床版橋(その他)	1975	2022	I	内容				点検				点検		
										事業費				290				290		
372	七日市橋	上町桜木線	宮崎県都城市高城町穂満坊	2.1	14.8	RC溝橋(BOXカルバート)	2011	2021	I	内容			点検				点検			
										事業費			320				320			
373	玉川橋	中町・大王1号線	宮崎県都城市中町	22.9	6.7	プレテン床版	1963	2020	I	内容		点検				点検				
										事業費		390				390				
374	高坂下橋	高坂・納骨堂線	宮崎県都城市高崎町大牟田	5.1	4.5	RC床版橋(その他)	1965	2022	I	内容				点検				点検		
										事業費				310				310		
375	岩崎橋	岩崎橋線	宮崎県都城市高崎町大牟田	5.0	4.8	RC床版橋(その他)	1965	2022	I	内容				点検				点検		
										事業費				280				280		

【都城市】橋梁毎の維持管理計画

実施 順位	橋梁名	路線名称	所在地	橋長 m	全 幅員 m	上部工形式	架設 年	点 検 年	定期 点 検 結 果	対策時期・事業費(千円)										補修内容
										年度	2024	2025	2026	2027	2028	2029	2030	2031	2032	
376	今村橋	今村・城山線	宮崎県都城市高崎町大牟田	4.8	4.6	RC床版橋(その他)	1965	2022	I	内容				点検				点検		
										事業費				280				280		
377	上町口橋	上町・姫城298号線	宮崎県都城市蔵原町	2.5	3.7	RC床版橋(その他)	1965	2022	I	内容				点検				点検		
										事業費				270				270		
378	早水3号橋	早水323号線	宮崎県都城市早水町	2.4	7.2	RC溝橋(BOXカルバート)	1965	2020	I	内容		点検					点検			
										事業費		290					290			
379	鷹尾1号橋	南鷹尾557号線	宮崎県都城市南鷹尾町	2.2	2.7	RC床版橋(その他)	1965	2020	I	内容		点検					点検			
										事業費		270					270			
380	南光橋	早鈴・南小学校線	宮崎県都城市早鈴町	8.2	7.8	RC T桁	1967	2021	I	内容			点検				点検			
										事業費			330				330			
381	高田橋	平江・川東40号線	宮崎県都城市平江町	5.2	5.3	RC床版橋(その他)	1968	2022	I	内容				点検				点検		
										事業費				310				310		
382	下平橋	川東45号線	宮崎県都城市下川東1丁目	4.2	8.2	RC床版橋(その他)	1968	2022	I	内容				点検				点検		
										事業費				290				290		
383	大井手小坂元1号橋	横枕堂元境線	宮崎県都城市高城町大井手	2.0	5.3	RC溝橋(BOXカルバート)	1968	2019	I	内容	点検					点検				
										事業費	360					360				
384	早鈴橋	早鈴・東町317号線	宮崎県都城市早鈴町	8.0	5.5	プレテン床版	1969	2021	I	内容			点検				点検			
										事業費			320				320			
385	上平橋	川東118号線	宮崎県都城市上川東1丁目	4.0	5.4	RC床版橋(その他)	1969	2022	I	内容				点検				点検		
										事業費				280				280		
386	鳥井前小山川原1号橋	県道鳥井前中636号線	宮崎県都城市高城町穂満坊	4.0	8.5	RC溝橋(BOXカルバート)	1970	2019	I	内容	点検					点検				
										事業費	360					360				
387	妻ヶ丘橋	天神・妻ヶ丘線	宮崎県都城市中原町	12.0	6.3	プレテン床版	1971	2021	I	内容			点検				点検			
										事業費			350				350			
388	椋田橋	妻ヶ丘242号線	宮崎県都城市上東町	8.9	6.3	プレテン床版	1971	2021	I	内容			点検				点検			
										事業費			330				330			
389	役場和田口橋	役場後藤家商家通線	宮崎県都城市高城町穂満坊	4.1	7.0	RC溝橋(BOXカルバート)	1971	2019	I	内容	点検					点検				
										事業費	360					360				
390	姫城橋	姫城340号線	宮崎県都城市姫城町	9.1	5.3	プレテン床版	1972	2021	I	内容			点検				点検			
										事業費			320				320			
391	花線上橋	商業高西通線	宮崎県都城市花線町	8.0	6.3	プレテン床版	1972	2021	I	内容			点検				点検			
										事業費			330				330			
392	甲斐元橋	甲斐元・姫城348号線	宮崎県都城市甲斐元町	6.5	4.8	RC溝橋(BOXカルバート)	1972	2021	I	内容			点検				点検			
										事業費			310				310			
393	三十二号線橋	平江・川東41号線	宮崎県都城市平江町	4.1	5.3	RC床版橋(その他)	1973	2022	I	内容				点検				点検		
										事業費				280				280		
394	上掠田橋	妻ヶ丘241号線	宮崎県都城市妻ヶ丘町	7.9	5.4	RC床版橋(その他)	1975	2022	I	内容				点検				点検		
										事業費				310				310		
395	新馬場橋	西町496号線	宮崎県都城市西町	7.4	4.2	RC床版橋(その他)	1975	2022	I	内容				点検				点検		
										事業費				310				310		
396	上妻ヶ丘橋	東町・中原176号線	宮崎県都城市天神町	6.0	5.5	プレテン床版	1975	2021	I	内容			点検				点検			
										事業費			320				320			
397	九号線橋	千町・川東125号線	宮崎県都城市上川東1丁目	5.1	6.1	RC床版橋(その他)	1975	2022	I	内容				点検				点検		
										事業費				320				320		
398	田頭原橋	郡元・川東505号線	宮崎県都城市祝吉一丁目	4.6	6.0	RC床版橋(その他)	1975	2022	I	内容				点検				点検		
										事業費				280				280		
399	一万城12号橋	一万城97号線	宮崎県都城市一万城町	4.2	4.0	RC床版橋(その他)	1975	2022	I	内容				点検				点検		
										事業費				270				270		
400	区画6号橋	川東55号線	宮崎県都城市下川東2丁目	4.1	6.4	RC溝橋(BOXカルバート)	1975	2020	I	内容		点検					点検			
										事業費		290					290			

【都城市】橋梁毎の維持管理計画

実施順位	橋梁名	路線名称	所在地	橋長 m	全幅員 m	上部工形式	架設年	点検年	定期点検結果	対策時期・事業費(千円)										補修内容
										年度	2024	2025	2026	2027	2028	2029	2030	2031	2032	
401	平橋2号橋	平江・川東39号線	宮崎県都城市平江町	4.1	5.7	RC床版橋(その他)	1975	2022	I	内容				点検					点検	
										事業費				280					280	
402	郡元2号橋	郡元・祝吉425号線	宮崎県都城市郡元町	3.5	9.0	RC溝橋(BOXカルバート)	1975	2020	I	内容		点検					点検			
										事業費		290					290			
403	川東12号橋	平江・川東40号線	宮崎県都城市下川東2丁目	2.7	10.6	アーチ橋	1975	2022	I	内容				点検					点検	
										事業費				320					320	
404	川東16号橋	川東128号線	宮崎県都城市上川東2丁目	2.5	10.5	RC溝橋(BOXカルバート)	1975	2020	I	内容		点検					点検			
										事業費		310					310			
405	区画10号橋	川東117号線	宮崎県都城市上川東2丁目	2.2	6.5	RC溝橋(BOXカルバート)	1975	2020	I	内容		点検					点検			
										事業費		290					290			
406	川東19号橋	平江・川東40号線	宮崎県都城市下川東4丁目	2.1	5.9	RC溝橋(BOXカルバート)	1975	2020	I	内容		点検					点検			
										事業費		280					280			
407	川東17号橋	川東127号線	宮崎県都城市上川東2丁目	2.0	5.5	RC溝橋(BOXカルバート)	1975	2020	I	内容		点検					点検			
										事業費		280					280			
408	小鷹3号橋	一万城・上長飯179号線	宮崎県都城市一万城町	4.7	5.8	RC床版橋(その他)	1976	2022	I	内容				点検					点検	
										事業費				280					280	
409	都市下水路7号橋	一万城103号線	宮崎県都城市一万城町	3.9	6.0	RC床版橋(その他)	1976	2022	I	内容				点検					点検	
										事業費				280					280	
410	一万城4号橋	広原・一万城116号線	宮崎県都城市広原町	3.5	9.6	RC床版橋(その他)	1976	2022	I	内容				点検					点検	
										事業費				290					290	
411	一万城3号橋	広原・一万城119号線	宮崎県都城市一万城町	3.5	6.0	RC床版橋(その他)	1976	2022	I	内容				点検					点検	
										事業費				280					280	
412	東公園橋	若葉・上長飯56号線	宮崎県都城市上長飯町	22.4	7.0	プレテンT桁	1977	2019	I	内容	点検					点検				
										事業費	360					360				
413	上広底橋	一万城・花緑32号線	宮崎県都城市花緑町	18.6	8.0	プレテン床版	1977	2019	I	内容	点検					点検				
										事業費	360					360				
414	上花緑橋	花緑22号線	宮崎県都城市花緑町	9.8	7.0	プレテン床版	1977	2022	I	内容				点検					点検	
										事業費				330					330	
415	南花緑橋	花緑28号線	宮崎県都城市花緑町	9.8	7.0	プレテン床版	1977	2022	I	内容				点検					点検	
										事業費				330					330	
416	都市下水路6号橋	広原・上長飯小線	宮崎県都城市一万城町	4.9	9.0	RC床版橋(その他)	1977	2022	I	内容				点検					点検	
										事業費				290					290	
417	都市下水路8号橋	一万城・広原101号線	宮崎県都城市一万城町	4.7	6.0	RC床版橋(その他)	1977	2022	I	内容				点検					点検	
										事業費				280					280	
418	都市下水路5号橋	一万城134号線	宮崎県都城市一万城町	4.3	6.0	RC床版橋(その他)	1977	2022	I	内容				点検					点検	
										事業費				280					280	
419	一万城7号橋	広原・一万城95号線	宮崎県都城市広原町	3.7	6.0	RC床版橋(その他)	1977	2022	I	内容				点検					点検	
										事業費				280					280	
420	都市下水路4号橋	一万城139号線	宮崎県都城市一万城町	4.6	6.0	RC床版橋(その他)	1978	2022	I	内容				点検					点検	
										事業費				280					280	
421	都市下水路2号橋	広原・一万城119号線	宮崎県都城市一万城町	4.6	6.0	RC床版橋(その他)	1978	2022	I	内容				点検					点検	
										事業費				280					280	
422	小鷹1号橋	一万城・上長飯164号線	宮崎県都城市一万城町	4.6	6.6	RC床版橋(その他)	1978	2022	I	内容				点検					点検	
										事業費				290					290	
423	一万城8号橋	広原96号線	宮崎県都城市広原町	3.4	6.0	RC床版橋(その他)	1978	2022	I	内容				点検					点検	
										事業費				280					280	
424	一万城5号橋	広原・一万城115号線	宮崎県都城市広原町	3.4	6.0	RC床版橋(その他)	1978	2022	I	内容				点検					点検	
										事業費				280					280	
425	小鷹2号橋	広原・上長飯小線	宮崎県都城市一万城町	4.7	9.0	RC床版橋(その他)	1979	2022	I	内容				点検					点検	
										事業費				290					290	



【都城市】橋梁毎の維持管理計画

実施 順位	橋梁名	路線名称	所在地	橋長 m	全 幅 員 m	上部工形式	架設 年	点 検 年	定期 点 検 結 果	対策時期・事業費(千円)									補修内容	
										年度	2024	2025	2026	2027	2028	2029	2030	2031		2032
426	並木原橋(二)	川東152号線	宮崎県都城市上川東2丁目	4.5	6.2	RC床版橋(その他)	1980	2022	I	内容				点検					点検	
										事業費				290					290	
427	上早水橋	上早水橋線	宮崎県都城市早水町	18.6	7.2	プレテン床版	1981	2019	I	内容	点検					点検				
										事業費	360					360				
428	上宇治橋	中原・東町196号線	宮崎県都城市中原町	8.8	14.2	プレテン床版	1981	2022	I	内容				点検					点検	
										事業費				360					360	
429	上蒼蒲橋	花緑・年見426号線	宮崎県都城市蒼蒲原町	21.6	7.2	ポステンT桁	1983	2020	I	内容		点検					点検			
										事業費		390					390			
430	南若葉橋	上東・早鈴3号線	宮崎県都城市若葉町	10.8	10.3	プレテン床版	1988	2021	I	内容			点検					点検		
										事業費			370					370		
431	下一万城橋	一万城・若葉45号線	宮崎県都城市一万城町	19.5	10.2	プレテン中空床版	1989	2020	I	内容		点検					点検			
										事業費		430					430			
432	第2脇之馬場橋	脇之馬場・西柙住宅線	宮崎県都城市山田町山田	4.1	6.6	RC床版橋(その他)	1989	2022	I	内容				点検					点検	
										事業費				290					290	
433	下若葉橋	若葉・早鈴398号線	宮崎県都城市若葉町	20.8	7.2	プレテン中空床版	1990	2020	I	内容		点検					点検			
										事業費		390					390			
434	上若葉橋	若葉57号線	宮崎県都城市若葉町	19.7	7.2	プレテン床版	1990	2021	I	内容			点検					点検		
										事業費			370					370		
435	中一万城橋	若葉49号線	宮崎県都城市若葉町	17.2	7.2	プレテンT桁	1990	2021	I	内容			点検					点検		
										事業費			370					370		
436	中村橋3	中村・西柙線	宮崎県都城市山田町山田	16.8	8.2	プレテン中空床版	1994	2020	I	内容		点検					点検			
										事業費		450					450			
437	中央保育所小山川原橋	高城真米田637号線	宮崎県都城市高城町穂満坊	2.6	4.7	RC溝橋(BOXカルバート)	2011	2021	I	内容			点検					点検		
										事業費			280					280		
438	鳥井前小山川原2号橋	鳥井前中通821号線	宮崎県都城市高城町穂満坊	2.3	4.7	RC溝橋(BOXカルバート)	2011	2021	I	内容			点検					点検		
										事業費			280					280		
439	七日市敷松1号橋	横馬場七日市前線	宮崎県都城市高城町大井手	2.1	7.2	RC溝橋(BOXカルバート)	2011	2021	I	内容			点検					点検		
										事業費			290					290		
440	脇之馬場橋	脇之馬場・西柙住宅線	宮崎県都城市山田町山田	30.0	8.2	ポステンT桁	2013	2021	I	内容			点検					点検		
										事業費			770					770		
441	中学校小山川原橋	中学校間ヶ塚638号線	宮崎県都城市高城町穂満坊	2.5	6.2	RC溝橋(BOXカルバート)	2013	2019	I	内容	点検					点検				
										事業費	360					360				
442	春日住宅牧原橋	立喰牧原線	宮崎県都城市高城町大井手	4.0	5.5	RC床版橋(その他)	1971	2021	I	内容			点検					点検		
										事業費			280					280		
443	白岸橋	児童福祉会館・高坂線	宮崎県都城市高崎町大牟田	2.5	3.8	RC溝橋(BOXカルバート)	1965	2020	I	内容		点検					点検			
										事業費		270					270			
444	東屋敷橋	谷一通線	宮崎県都城市山田町中霧島	2.8	6.2	RC床版橋(その他)	1965	2021	I	内容			点検					点検		
										事業費			290					290		
445	高千穂橋	甲斐元・今町線	宮崎県都城市甲斐元町	86.6	3.2	ポステンT桁	1959	2021	I	内容			点検					点検		
										事業費			550					550		
446	井手下橋	平・千貫ナラ線	宮崎県都城市高崎町大牟田	7.6	4.3	アーチ橋	1965	2022	I	内容				点検					点検	
										事業費				320					320	
447	小坂本橋	郡元・都北線	宮崎県都城市神之山町	7.7	6.7	H形鋼(不明)	1955	2020	I	内容		点検					点検			
										事業費		320					320			
448	神之山橋	神之山・高木線	宮崎県都城市神之山町	5.2	8.4	RC床版橋(その他)	1955	2022	I	内容				点検					点検	
										事業費				320					320	
449	石神橋	吉尾・千草線	宮崎県都城市吉尾町	4.3	23.7	RC溝橋(BOXカルバート)	1955	2021	I	内容			点検					点検		
										事業費			350					350		
450	大王橋	大王通線	宮崎県都城市大王町	22.9	19.2	プレテン床版	1965	2020	I	内容		点検					点検			
										事業費		650					650			

【都城市】橋梁毎の維持管理計画

実施 順位	橋梁名	路線名称	所在地	橋長 m	全 幅員 m	上部工形式	架設 年	点 検 年	定期 点 検 結 果	対策時期・事業費(千円)										補修内容
										年度	2024	2025	2026	2027	2028	2029	2030	2031	2032	
451	御太刀田橋	高崎・山之口線	宮崎県都城市高崎町東霧島	4.2	8.4	RC床版橋(その他)	1965	2022	I	内容				点検					点検	
										事業費				290					290	
452	下城山橋	西之前通線	宮崎県都城市都島町	3.0	13.4	RC溝橋(BOXカルバート)	1965	2020	I	内容		点検				点検				
										事業費		310				310				
453	中原2号橋	富吉桜木線	宮崎県都城市高城町桜木	2.6	9.1	RC溝橋(BOXカルバート)	1965	2021	I	内容			点検				点検			
										事業費			290				290			
454	神応寺橋	高見堂・豊満線	宮崎県都城市梅北町	5.0	6.6	RC床版橋(その他)	1968	2022	I	内容				点検					点検	
										事業費				290					290	
455	有水橋	中方西久保線	宮崎県都城市高城町石山	80.1	6.2	PC桁橋(その他)	1969	2019	I	内容	点検					点検				
										事業費	360					360				
456	田島跨線橋	下原田乗峯線	宮崎県都城市山之口町富吉	19.0	5.8	プレテン床版	1970	2022	I	内容				点検					点検	
										事業費				580					580	
457	三島跨線橋	吉尾・千草線	宮崎県都城市菓子野町	12.5	7.4	プレテン床版	1972	2021	I	内容			点検					点検		
										事業費			490					490		
458	杉元橋	栢木・杉倉線	宮崎県都城市高崎町前田	8.0	8.8	プレテン床版	1975	2022	I	内容				点検					点検	
										事業費				330					330	
459	西表橋	表線	宮崎県都城市横市町	5.5	6.8	プレテン床版	1975	2022	I	内容				点検					点検	
										事業費				330					330	
460	茶屋原1号橋	吉尾・千草線	宮崎県都城市菓子野町	3.7	6.9	RC床版橋(その他)	1975	2022	I	内容				点検					点検	
										事業費				290					290	
461	下川崎1号橋	神田・川崎通線	宮崎県都城市関之尾町	3.3	15.2	RC床版橋(その他)	1975	2022	I	内容				点検					点検	
										事業費				320					320	
462	大川毛橋	炭床・上轟線	宮崎県都城市高崎町江平	2.3	8.1	RC溝橋(BOXカルバート)	1975	2020	I	内容			点検				点検			
										事業費			290				290			
463	炭床橋	炭床・上轟線	宮崎県都城市高崎町江平	2.2	7.9	RC床版橋(その他)	1975	2020	I	内容			点検				点検			
										事業費			290				290			
464	上豊橋	福島・後久線	宮崎県都城市上長飯町	117.1	7.3	ポステンT桁	1976	2019	I	内容	点検					点検				
										事業費	360					360				
465	加良神橋	高崎・山之口線	宮崎県都城市山之口町富吉	26.3	10.0	ポステンT桁	1976	2019	I	内容	点検					点検				
										事業費	360					360				
466	棚田橋	桜木横手線	宮崎県都城市高城町桜木	2.5	7.0	RC溝橋(BOXカルバート)	1976	2020	I	内容			点検				点検			
										事業費			290				290			
467	萩原橋	中方西久保線	宮崎県都城市高城町石山	2.4	8.0	RC溝橋(BOXカルバート)	1976	2019	I	内容	点検					点検				
										事業費	360					360				
468	横手橋	桜木横手線	宮崎県都城市高城町桜木	52.5	6.8	ポステンT桁	1978	2019	I	内容	点検					点検				
										事業費	360					360				
469	上富吉川橋	高崎・山之口線	宮崎県都城市山之口町富吉	25.2	9.3	ポステンT桁	1978	2020	I	内容			点検				点検			
										事業費			500				500			
470	森田原橋	森田原・丸野小学校線	宮崎県都城市野々美谷町	29.2	7.0	ポステンT桁	1979	2021	I	内容			点検					点検		
										事業費			430					430		
471	西別府橋	高見道・豊満線	宮崎県都城市豊満町	17.0	8.5	プレテン床版	1979	2019	I	内容	点検					点検				
										事業費	360					360				
472	志比田陸橋	鷹尾・上長飯通線	宮崎県都城市志比田町	14.5	11.8	プレテン床版	1979	2021	I	内容			点検					点検		
										事業費			560					560		
473	板川内橋	高野・戸ノ口線	宮崎県都城市高野町	20.2	7.7	プレテンT桁	1980	2020	I	内容			点検				点検			
										事業費			500				500			
474	東田野橋	田野・西田野線	宮崎県都城市吉之元町	9.5	8.8	その他(石橋)	1982	2022	I	内容				点検					点検	
										事業費				410					410	
475	後久橋	高見道・豊満線	宮崎県都城市安久町	43.3	10.8	ポステンT桁	1983	2019	I	内容	点検					点検				
										事業費	360					360				

【都城市】橋梁毎の維持管理計画

実施順位	橋梁名	路線名称	所在地	橋長 m	全幅員 m	上部工形式	架設年	点検年	定期点検結果	対策時期・事業費(千円)										補修内容
										年度	2024	2025	2026	2027	2028	2029	2030	2031	2032	
476	中河内橋	青井岳中河内線	宮崎県都城市山之口町山之口	6.4	8.5	RC T桁	1985	2022	I	内容				点検					点検	
										事業費				330					330	
477	柳田橋	街区川内線	宮崎県都城市山之口町花木	5.4	7.8	RC床版橋(その他)	1985	2022	I	内容	点検					点検				
										事業費	360					360				
478	の野橋	下花木乗峯線	宮崎県都城市山之口町富吉	4.5	9.6	RC床版橋(その他)	1985	2022	I	内容				点検					点検	
										事業費				290					290	
479	高倉橋	毘砂丸・倉平線	宮崎県都城市山田町山田	3.8	12.0	RC溝橋(BOXカルバート)	1985	2021	I	内容			点検					点検		
										事業費			310					310		
480	寺田橋	街区川内線	宮崎県都城市山之口町花木	2.4	7.6	RC溝橋(BOXカルバート)	1985	2021	I	内容			点検					点検		
										事業費			290					290		
481	川内下橋	下花木川内線	宮崎県都城市山之口町花木	12.2	8.2	RC T桁	1990	2021	I	内容			点検					点検		
										事業費			350					350		
482	高城都城2号橋	下川東・穂満坊線	宮崎県都城市高城町穂満坊	5.2	11.4	RC溝橋(BOXカルバート)	1991	2021	I	内容			点検					点検		
										事業費			340					340		
483	東神橋	高崎・山之口線	宮崎県都城市高崎町東霧島	41.5	9.4	ポステンT桁	1992	2022	I	内容				点検					点検	
										事業費				840					840	
484	一星橋	木上原高城境線	宮崎県都城市山之口町富吉	26.4	8.2	ポステンT桁	1992	2020	I	内容		点検					点検			
										事業費		500					500			
485	牟礼水流橋	高崎・山之口線	宮崎県都城市高崎町大字大牟田	75.0	9.7	ポステンT桁	1993	2020	I	内容		点検					点検			
										事業費		660					660			
486	薄谷橋	万ヶ塚・庄内線	宮崎県都城市丸谷町	36.2	8.5	ポステンT桁	1994	2020	I	内容		点検					点検			
										事業費		580					580			
487	乗峯橋	下花木乗峯線	宮崎県都城市山之口町富吉	12.0	11.5	プレテン床版	1995	2021	I	内容			点検					点検		
										事業費			370					370		
488	原村橋	新田・牟礼水流線	宮崎県都城市高崎町大牟田	6.8	9.5	RC溝橋(BOXカルバート)	1996	2021	I	内容			点検					点検		
										事業費			320					320		
489	牧野橋	竹脇・大堀線	宮崎県都城市山田町山田	41.5	9.5	ポステンT桁	1999	2021	I	内容			点検					点検		
										事業費			580					580		
490	杉倉橋	温水・杉倉線	宮崎県都城市高崎町江平	5.0	10.0	RC溝橋(BOXカルバート)	1999	2021	I	内容			点検					点検		
										事業費			290					290		
491	柳河原橋	東中町通線	宮崎県都城市中町	36.8	16.8	ポステン中空床版	2003	2020	I	内容		点検					点検			
										事業費		540					540			
492	上森橋	富吉桜木線	宮崎県都城市山之口町富吉	31.6	8.2	ポステンT桁	2003	2021	I	内容			点検					点検		
										事業費			580					580		
493	石神北橋	下川東穂満坊線	宮崎県都城市吉尾町	2.9	15.0	RC溝橋(BOXカルバート)	2004	2020	I	内容		点検					点検			
										事業費		320					320			
494	高田橋3	旭・田中通線	宮崎県都城市高崎町大牟田	64.9	10.8	ポステンT桁	2006	2020	I	内容		点検					点検			
										事業費		750					750			
495	中原4号跨道橋	狐塚・平長谷線	宮崎県都城市平塚町	38.0	7.0	ポステン箱桁	2009	2020	I	内容		点検					点検			
										事業費		740					740			
496	横枕橋	大井手宝光線	宮崎県都城市高城町大井手	3.3	14.4	RC溝橋(BOXカルバート)	2011	2022	I	内容				点検					点検	
										事業費				320				320		
497	千貫松橋	大古川・下是線	宮崎県都城市山田町中霧島	29.1	10.5	ポステンT桁	2012	2021	I	内容			点検					点検		
										事業費			570					570		
498	三角橋	高崎・山之口線	宮崎県都城市高城町大井手	2.1	10.2	RC溝橋(BOXカルバート)	2012	2019	I	内容	点検					点検				
										事業費	360					360				
499	早水池橋	鷹尾・上長飯通線	宮崎県都城市早水町	4.0	19.8	RC溝橋(BOXカルバート)	2014	2022	I	内容				点検					点検	
										事業費				330				330		
500	岩屋口橋	向原前方線	宮崎県都城市山之口町富吉	30.8	9.8	I桁(非合成)	2016	2022	I	内容				点検					点検	
										事業費				580				580		

【都城市】橋梁毎の維持管理計画

実施 順位	橋梁名	路線名称	所在地	橋長 m	全 幅 員 m	上部工形式	架設 年	点 検 年	定期 点 検 結 果	対策時期・事業費(千円)										補修内容		
										年度	2024	2025	2026	2027	2028	2029	2030	2031	2032		2033	
501	養原地区4号橋	養原・田平線	宮崎県都城市養原町	25.1	7.0	PC溝橋(BOXカルバート)	2016	2020	I	内容		点検					点検					
										事業費		310					310					
502	南横市地区1号橋	母智丘通線	宮崎県都城市南横市町	23.8	28.0	PC溝橋(BOXカルバート)	2017	2020	I	内容		点検					点検					
										事業費		680					680					
503	下古戸橋	栢木・山神原線	宮崎県都城市高崎町前田	11.0	8.8	プレテン床版	1975	2021	I	内容			点検					点検				
										事業費			350					350				
504	天神橋	下花木乗峯線	宮崎県都城市山之口町富吉	2.3	11.0	RC溝橋(BOXカルバート)	1985	2021	I	内容			点検					点検				
										事業費			310					310				
505	戸ノ口橋	高野・戸ノ口線	宮崎県都城市御池町	21.1	7.7	プレテンT桁	1990	2020	I	内容		点検					点検					
										事業費		500					500					
506	立喰香禅寺橋	高崎・山之口線	宮崎県都城市高城町石山	2.4	11.6	RC溝橋(BOXカルバート)	1975	2021	I	内容			点検					点検				
										事業費			310					310				
507	第2古江橋	庄内・山田線	宮崎県都城市山田町中霧島	25.8	10.2	ポステンT桁	1990	2019	I	内容	点検					点検						
										事業費	360						360					
508	高木原1号橋	神・山之高木線	宮崎県都城市高木町	2.3	10.3	RC床版橋(その他)	1955	2020	I	内容		点検					点検					
										事業費		310					310					
509	母智丘谷橋	平塚・関之尾線	宮崎県都城市横市町	8.9	12.1	RC溝橋(BOXカルバート)	1975	2021	I	内容			点検					点検				
										事業費			340					340				
510	新正応寺橋	安久小・建立寺橋線	宮崎県都城市安久町	23.1	10.9	プレテン床版	2005	2021	I	内容			点検					点検				
										事業費			450					450				
511	高川原田橋	中学校東通線	宮崎県都城市山之口町花木	2.4	10.6	RC溝橋(BOXカルバート)	1965	2021	I	内容			点検					点検				
										事業費			310					310				
512	下ノ原橋	万ヶ塚・中大五郎線	宮崎県都城市丸谷町	36.0	6.7	プレテンT桁	1970	2020	I	内容		点検					点検					
										事業費		580					580					
513	示野橋	中荒場・勢原線	宮崎県都城市高崎町大牟田	9.0	7.8	プレテン床版	1970	2021	I	内容			点検					点検				
										事業費			410					410				
514	雁寺橋	田辺雁寺線	宮崎県都城市高城町有水	3.6	8.0	RC溝橋(BOXカルバート)	1975	2020	I	内容		点検					点検					
										事業費		290					290					
515	大原橋	街区原中線	宮崎県都城市高城町桜木	57.9	6.8	ポステンT桁	1979	2019	I	内容	点検					点検						
										事業費	360						360					
516	瀬戸橋	瀬戸・万ヶ塚線	宮崎県都城市山田町山田	25.6	8.0	ポステンT桁	1980	2020	I	内容		点検					点検					
										事業費		500					500					
517	片平橋	桑原・乗峯線	宮崎県都城市山之口町富吉	13.0	8.0	RC T桁	1987	2021	I	内容			点検					点検				
										事業費			420					420				
518	三和橋	樋之口・宮ヶ中線	宮崎県都城市高崎町繩瀬	3.0	10.1	RC溝橋(BOXカルバート)	1993	2021	I	内容			点検					点検				
										事業費			310					310				
519	徳永橋	桑原・乗峯線	宮崎県都城市山之口町富吉	12.0	8.2	プレテン床版	1995	2021	I	内容			点検					点検				
										事業費			350					350				
520	中方片前橋	中方片前線	宮崎県都城市高城町石山	2.9	15.7	RC溝橋(BOXカルバート)	1995	2019	I	内容	点検					点検						
										事業費	360						360					
521	大砂橋	江平小学校・鶴戸線	宮崎県都城市高崎町江平	25.7	10.3	ポステンT桁	1999	2021	I	内容			点検					点検				
										事業費			570					570				
522	第2下椎屋橋	平山・石風呂線	宮崎県都城市山田町山田	16.9	12.5	プレテン床版	1999	2021	I	内容			点検					点検				
										事業費			530					530				
523	鏡掛橋	竹脇・長谷線	宮崎県都城市山田町山田	31.9	8.2	ポステンT桁	2004	2021	I	内容			点検					点検				
										事業費			580					580				
524	北田橋	大古川・北田線	宮崎県都城市山田町中霧島	32.0	8.2	ポステンT桁	2013	2021	I	内容			点検					点検				
										事業費			580					580				
525	金御岳5号橋	緩毛原・川原谷線	宮崎県都城市梅北町	18.6	6.0	PC溝橋(BOXカルバート)	2018	2020	I	内容		点検					点検					
										事業費		290					290					

【都城市】橋梁毎の維持管理計画

実施 順位	橋梁名	路線名称	所在地	橋長 m	全 幅員 m	上部工形式	架設 年	点 検 年	定期 点 検 結 果	対策時期・事業費(千円)									補修内容
										年度	2024	2025	2026	2027	2028	2029	2030	2031	
526	牧原陸橋	須田木軍神原線	宮崎県都城市高城町大井手	6.2	14.6	RC溝橋(BOXカルバート)	2002	2021	I	内容			点検				点検		
										事業費			390				390		
527	大久保橋	樋之口・宮ヶ中線	宮崎県都城市高崎町縄瀬	4.1	9.7	RC床版橋(その他)	1985	2022	I	内容				点検				点検	
										事業費			290				290		
528	第一境川橋	青井岳無頭子線	宮崎県都城市山之口町山之口	21.2	7.7	PC桁橋(その他)	1989	2019	I	内容	点検					点検			
										事業費	360					360			
529	菓子野1号橋	菓子野・下平田線	宮崎県都城市菓子野町	8.2	9.8	RC溝橋(BOXカルバート)	1955	2021	I	内容			点検				点検		
										事業費			320				320		
530	上桑原2号橋	庄内405号線	宮崎県都城市庄内町	5.9	6.7	RC床版橋(その他)	1955	2022	I	内容				点検				点検	
										事業費			320				320		
531	横手原橋	高木272号線	宮崎県都城市高木町	4.8	10.6	RC床版橋(その他)	1955	2022	I	内容				点検				点検	
										事業費			310				310		
532	野首2号橋	菓子野118号線	宮崎県都城市菓子野町	4.8	9.9	RC床版橋(その他)	1955	2022	I	内容				点検				点検	
										事業費			290				290		
533	徳丸橋	金田・古尾23号線	宮崎県都城市金田町	4.0	10.0	RC溝橋(BOXカルバート)	1955	2021	I	内容			点検				点検		
										事業費			290				290		
534	菓子野原2号橋	菓子野140号線	宮崎県都城市菓子野町	3.4	8.5	RC床版橋(その他)	1955	2022	I	内容				点検				点検	
										事業費			290				290		
535	谷川橋	庄内401号線	宮崎県都城市庄内町	3.3	6.8	RC床版橋(その他)	1955	2022	I	内容				点検				点検	
										事業費			290				290		
536	上関之尾1号橋	関之尾215号線	宮崎県都城市関之尾町	2.7	10.1	RC溝橋(BOXカルバート)	1955	2021	I	内容			点検				点検		
										事業費			310				310		
537	菓子野原7号橋	菓子野134号線	宮崎県都城市菓子野町	2.6	7.6	RC床版橋(その他)	1955	2021	I	内容			点検				点検		
										事業費			290				290		
538	餅田1号橋	上関之尾橋線	宮崎県都城市関之尾町	2.6	9.4	RC溝橋(BOXカルバート)	1955	2020	I	内容		点検				点検			
										事業費	290					290			
539	金田橋	金田15号線	宮崎県都城市金田町	2.4	7.3	RC床版橋(その他)	1955	2021	I	内容			点検				点検		
										事業費			290				290		
540	五本松橋	古江・五本松線	宮崎県都城市山田町中霧島	5.0	6.6	RC床版橋(その他)	1965	2022	I	内容				点検				点検	
										事業費			290				290		
541	田辺2号橋	西豊満495号線	宮崎県都城市豊満町	3.7	6.6	RC床版橋(その他)	1965	2022	I	内容				点検				点検	
										事業費			290				290		
542	上水流3号橋	上水流264号線	宮崎県都城市上水流町	3.7	9.0	RC溝橋(BOXカルバート)	1965	2021	I	内容			点検				点検		
										事業費			290				290		
543	百原中通橋	百原中通線	宮崎県都城市山田町山田	3.5	8.5	RC溝橋(BOXカルバート)	1965	2021	I	内容			点検				点検		
										事業費			290				290		
544	田野3号橋	田野162号線	宮崎県都城市吉之元町	3.4	13.6	RC溝橋(BOXカルバート)	1965	2021	I	内容			点検				点検		
										事業費			310				310		
545	第2和田橋	和田橋・和田上線	宮崎県都城市山田町山田	3.1	11.4	RC溝橋(BOXカルバート)	1965	2021	I	内容			点検				点検		
										事業費			310				310		
546	高木原7号橋	高木原452号線	宮崎県都城市高木町	2.8	7.0	RC溝橋(BOXカルバート)	1965	2021	I	内容			点検				点検		
										事業費			290				290		
547	犬ノ瀬橋	浜川・北屋敷線	宮崎県都城市山田町中霧島	2.5	6.7	RC溝橋(BOXカルバート)	1965	2020	I	内容		点検				点検			
										事業費		290				290			
548	永松第1橋	古江・永松線	宮崎県都城市山田町中霧島	2.4	12.7	RC溝橋(BOXカルバート)	1965	2020	I	内容		点検				点検			
										事業費		310				310			
549	第2桜ヶ丸橋	梶原・桜ヶ丸線	宮崎県都城市山田町山田	2.4	8.4	RC床版橋(その他)	1965	2022	I	内容				点検				点検	
										事業費			290				290		
550	山中橋	小牟礼・山中線	宮崎県都城市山田町中霧島	2.4	7.1	RC床版橋(その他)	1965	2021	I	内容			点検				点検		
										事業費			290				290		

【都城市】橋梁毎の維持管理計画

実施順位	橋梁名	路線名称	所在地	橋長 m	全幅員 m	上部工形式	架設年	点検年	定期点検結果	対策時期・事業費(千円)										補修内容	
										年度	2024	2025	2026	2027	2028	2029	2030	2031	2032		2033
551	志比田2号橋	徳液314号線	宮崎県都城市志比田町	2.3	8.0	RC溝橋(BOXカルバート)	1965	2020	I	内容		点検					点検				
										事業費		290					290				
552	七ツ枝1号橋	原村333号線	宮崎県都城市平塚町	2.3	7.9	RC溝橋(BOXカルバート)	1965	2020	I	内容		点検					点検				
										事業費		290					290				
553	巢立1号橋	巢立255号線	宮崎県都城市岩満町	2.1	7.4	RC床版橋(その他)	1965	2022	I	内容				点検						点検	
										事業費				290						290	
554	永松第2橋	古江・永松線	宮崎県都城市山田町中霧島	2.0	10.0	RC溝橋(BOXカルバート)	1965	2020	I	内容		点検					点検				
										事業費		290					290				
555	下牟田1号橋	下長飯東29号線	宮崎県都城市下長飯町	2.0	8.4	RC床版橋(その他)	1965	2022	I	内容				点検						点検	
										事業費				290						290	
556	西生寺橋	弘川223号線	宮崎県都城市梅北町	3.1	6.6	RC床版橋(その他)	1966	2022	I	内容				点検						点検	
										事業費				290						290	
557	乙房陸橋	乙房503号線	宮崎県都城市乙房町	14.5	3.8	プレテン床版	1970	2021	I	内容			点検						点検		
										事業費			440						440		
558	松坂橋	七瀬谷岩屋ヶ野線	宮崎県都城市高城町有水	2.9	6.6	RC床版橋(その他)	1970	2021	I	内容			点検						点検		
										事業費			290						290		
559	無名橋3	横市・南横市322号線	宮崎県都城市横市町	5.7	21.7	RC溝橋(BOXカルバート)	1971	2021	I	内容			点検						点検		
										事業費			360						360		
560	金重橋	金重橋通線	宮崎県都城市高城町穂満坊	10.0	7.3	プレテン床版	1972	2021	I	内容			点検						点検		
										事業費			330						330		
561	穂満坊齊道3号橋	穂満坊才道石亀岩88号線	宮崎県都城市高城町石山	2.0	6.2	RC溝橋(BOXカルバート)	1973	2019	I	内容	点検					点検					
										事業費	360					360					
562	下原跨線橋	下原・参拝道路線	宮崎県都城市高崎町東霧島	14.6	4.8	プレテン床版	1975	2022	I	内容				点検						点検	
										事業費				530						530	
563	床丸1号橋	雄児石・川内392号線	宮崎県都城市梅北町	9.4	6.8	プレテン床版	1975	2022	I	内容				点検						点検	
										事業費				330						330	
564	武道田橋	金田・吉尾19号線	宮崎県都城市吉尾町	5.6	6.0	RC溝橋(BOXカルバート)	1975	2021	I	内容			点検						点検		
										事業費			310						310		
565	川原谷1号橋	川原谷364号線	宮崎県都城市梅北町	5.2	6.8	RC床版橋(その他)	1975	2022	I	内容				点検						点検	
										事業費				320						320	
566	光神下橋	川内・房野177号線	宮崎県都城市山之口町花木	4.8	8.3	RC溝橋(BOXカルバート)	1975	2021	I	内容			点検							点検	
										事業費			290							290	
567	小丸1号橋	太郎坊157号線	宮崎県都城市太郎坊町	4.0	7.0	RC溝橋(BOXカルバート)	1975	2021	I	内容			点検							点検	
										事業費			290							290	
568	弁済使1号橋	上長飯281号線	宮崎県都城市早鈴町	3.8	8.8	RC溝橋(BOXカルバート)	1975	2021	I	内容			点検							点検	
										事業費			290							290	
569	上長飯2号橋	上長飯205号線	宮崎県都城市上長飯町	3.6	10.1	RC溝橋(BOXカルバート)	1975	2020	I	内容		点検					点検				
										事業費		310					310				
570	官行橋	倉平・官行線	宮崎県都城市山田町山田	3.3	9.7	RC溝橋(BOXカルバート)	1975	2021	I	内容			点検							点検	
										事業費			290							290	
571	中尾下橋	川東578号線	宮崎県都城市下川東4丁目	2.9	11.5	RC溝橋(BOXカルバート)	1975	2020	I	内容		点検					点検				
										事業費		310					310				
572	弁済使3号橋	上長飯283号線	宮崎県都城市上長飯町	2.9	8.1	RC溝橋(BOXカルバート)	1975	2021	I	内容			点検							点検	
										事業費			290							290	
573	上平田7号橋	上平田・横市571号線	宮崎県都城市乙房町	2.7	8.6	RC溝橋(BOXカルバート)	1975	2021	I	内容			点検							点検	
										事業費			290							290	
574	佐渡ノ元4号橋	五反田30号線	宮崎県都城市山之口町山之口	2.6	8.2	RC床版橋(その他)	1975	2021	I	内容			点検							点検	
										事業費			290							290	
575	高木原16号橋	高木原470号線	宮崎県都城市高木町	2.2	7.5	RC床版橋(その他)	1975	2020	I	内容		点検					点検				
										事業費		290					290				

【都城市】橋梁毎の維持管理計画

実施順位	橋梁名	路線名称	所在地	橋長 m	全幅員 m	上部工形式	架設年	点検年	定期点検結果	対策時期・事業費(千円)										補修内容
										年度	2024	2025	2026	2027	2028	2029	2030	2031	2032	
576	大円松2号橋	都北473号線	宮崎県都城市都北町	2.2	8.1	RC溝橋(BOXカルバート)	1975	2021	I	内容			点検					点検		
										事業費			290					290		
577	太郎坊6号橋	金田460号線	宮崎県都城市太郎坊町	2.1	8.0	RC溝橋(BOXカルバート)	1975	2023	I	内容					点検					点検
										事業費					330					330
578	太郎坊5号橋	太郎坊180号線	宮崎県都城市太郎坊町	2.1	10.0	RC溝橋(BOXカルバート)	1975	2023	I	内容					点検					点検
										事業費					330					330
579	牧原橋	牧原・仏飯溝線	宮崎県都城市山田町山田	2.1	7.2	RC溝橋(BOXカルバート)	1975	2020	I	内容		点検					点検			
										事業費		290					290			
580	大円松1号橋	都北472号線	宮崎県都城市高木町	2.1	8.1	RC溝橋(BOXカルバート)	1975	2021	I	内容			点検				点検			
										事業費			290				290			
581	源野跨線橋	大根田665号線	宮崎県都城市乙房町	17.3	5.3	プレテン床版	1976	2021	I	内容			点検				点検			
										事業費			480				480			
582	猫束橋	神之山西線	宮崎県都城市神之山町	4.6	7.3	RC床版橋(その他)	1977	2022	I	内容				点検					点検	
										事業費				290					290	
583	玉利橋	ドミニコ学園西通線	宮崎県都城市大岩田町	42.1	6.5	ポステンT桁	1978	2019	I	内容	点検					点検				
										事業費	360					360				
584	米山跨線橋	鳥井原・米山線	宮崎県都城市高崎町前田	16.2	5.0	プレテンT桁	1978	2022	I	内容				点検					点検	
										事業費				560					560	
585	玉利2号橋	県道新地763号線	宮崎県都城市高城町石山	4.9	6.6	RC床版橋(その他)	1978	2022	I	内容				点検					点検	
										事業費				290					290	
586	西ノ谷橋	山ノ田・荒ヶ田線	宮崎県都城市丸谷町	33.2	7.0	ポステンT桁	1979	2021	I	内容			点検					点検		
										事業費			490					490		
587	東垂橋	宮丸・松元458号線	宮崎県都城市宮丸町	5.6	8.5	プレテン床版	1979	2022	I	内容				点検					点検	
										事業費				330					330	
588	在久1号橋	県道新地763号線	宮崎県都城市高城町石山	5.4	6.6	RC床版橋(その他)	1979	2021	I	内容				点検				点検		
										事業費				320				320		
589	門貫橋	益貫・門貫線	宮崎県都城市梅北町	5.3	7.0	プレテン床版	1979	2022	I	内容				点検					点検	
										事業費				330					330	
590	小長田橋	都北・吉尾320号線	宮崎県都城市都北町	3.6	8.8	RC床版橋(その他)	1979	2022	I	内容				点検					点検	
										事業費				290					290	
591	野中田橋	早鈴269号線	宮崎県都城市早鈴町	21.2	7.0	ポステンT桁	1982	2020	I	内容		点検					点検			
										事業費		500					500			
592	川内橋	益貫嫁坂線	宮崎県都城市梅北町梅北	7.8	11.3	プレテン中空床版	1982	2021	I	内容			点検					点検		
										事業費			410					410		
593	青井岳橋	天神335号線	宮崎県都城市山之口町山之口	16.4	8.2	PC桁橋(その他)	1984	2019	I	内容	点検					点検				
										事業費	360					360				
594	高豊谷橋	西豊満483号線	宮崎県都城市豊満町	16.2	7.0	プレテンT桁	1984	2022	I	内容				点検					点検	
										事業費				370					370	
595	中西橋	益貫嫁坂線	宮崎県都城市梅北町梅北	11.0	11.3	プレテン床版	1984	2021	I	内容			点検					点検		
										事業費			460					460		
596	下飛松橋	中河内・飛松8号線	宮崎県都城市山之口町山之口	5.0	7.4	RC溝橋(BOXカルバート)	1985	2021	I	内容			点検					点検		
										事業費			290					290		
597	諏訪橋	下水流193号線	宮崎県都城市下水流町	6.7	6.6	RC床版橋(その他)	1986	2022	I	内容				点検					点検	
										事業費				320					320	
598	佐藤橋	田平神社線	宮崎県都城市高崎町大牟田	3.6	6.8	RC溝橋(BOXカルバート)	1986	2021	I	内容			点検					点検		
										事業費			290					290		
599	上五郎丸橋	早鈴366号線	宮崎県都城市上長飯町	24.2	7.0	ポステン中空床版	1987	2020	I	内容		点検					点検			
										事業費		390					390			
600	新流合橋	中河内・飛松8号線	宮崎県都城市山之口町山之口	14.5	7.9	プレテンT桁	1989	2019	I	内容	点検					点検				
										事業費	360					360				

【都城市】橋梁毎の維持管理計画

実施順位	橋梁名	路線名称	所在地	橋長 m	全幅員 m	上部工形式	架設年	点検年	定期点検結果	対策時期・事業費(千円)										補修内容	
										年度	2024	2025	2026	2027	2028	2029	2030	2031	2032		2033
601	櫻橋	若葉・早鈴280号線	宮崎県都城市若葉町	11.6	18.6	プレテン床版	1990	2021	I	内容			点検					点検			
										事業費			430					430			
602	石下橋	中河内・飛松8号線	宮崎県都城市山之口町山之口	10.0	7.3	プレテン床版	1990	2021	I	内容			点検					点検			
										事業費			410					410			
603	第2本堂橋	浜之段・本堂線	宮崎県都城市山田町中霧島	2.0	8.0	RC溝橋(BOXカルバート)	1992	2021	I	内容			点検					点検			
										事業費			290					290			
604	下千足橋	下川内448号線	宮崎県都城市美川町	50.1	12.9	ポステンT桁	1993	2019	I	内容	点検					点検					
										事業費	360					360					
605	新集迫橋	集迫441号線	宮崎県都城市山田町山田	21.0	6.5	プレテンT桁	1993	2021	I	内容			点検					点検			
										事業費			500					500			
606	堂山橋	荒ヶ田・下水流256号線	宮崎県都城市丸谷町	39.7	7.2	ポステンT桁	1994	2020	I	内容		点検					点検				
										事業費		580					580				
607	石風呂橋	石風呂・宇都ノ口線	宮崎県都城市山田町山田	10.5	7.6	プレテン床版	1994	2021	I	内容			点検					点検			
										事業費			350					350			
608	上薄谷橋	薄谷・谷頭線	宮崎県都城市丸谷町	36.1	6.7	ポステンT桁	1995	2020	I	内容		点検					点検				
										事業費		580					580				
609	茅原橋	乙森・茅原線	宮崎県都城市山田町山田	20.8	8.0	プレテン中空床版	1995	2020	I	内容		点検					点検				
										事業費		500					500				
610	和田橋2	和田橋・和田上線	宮崎県都城市山田町山田	17.0	7.2	プレテン中空床版	1995	2020	I	内容		点検					点検				
										事業費		450					450				
611	高木原4号橋	沖水小東通線	宮崎県都城市高木町	2.5	10.3	RC溝橋(BOXカルバート)	1995	2021	I	内容			点検					点検			
										事業費			310					310			
612	向州橋	栗木田・前田線	宮崎県都城市山田町山田	39.0	6.2	ポステン箱桁	1996	2021	I	内容			点検					点検			
										事業費			580					580			
613	下中橋	田中・東霧島線	宮崎県都城市山田町山田	20.4	7.2	プレテン床版	1996	2021	I	内容			点検					点検			
										事業費			500					500			
614	俣板橋	裸山・前田線	宮崎県都城市山田町山田	37.0	7.2	ポステンT桁	1997	2021	I	内容			点検					点検			
										事業費			580					580			
615	今迫橋	今町・今迫橋線	宮崎県都城市今町	52.2	6.2	ポステンT桁	1998	2021	I	内容			点検					点検			
										事業費			660					660			
616	小金丸下土器田2号橋	小金丸下土器田線	宮崎県都城市高城町穂満坊	2.1	10.8	RC溝橋(BOXカルバート)	1998	2019	I	内容	点検					点検					
										事業費	360					360					
617	中富久良橋	横市・南横市322号線	宮崎県都城市横市町	70.0	11.0	ポステンT桁	2001	2022	I	内容				点検					点検		
										事業費				780					780		
618	上樋通橋	南墓地北通線	宮崎県都城市下長飯町	41.0	14.9	プレテンT桁	2001	2021	I	内容			点検					点検			
										事業費			710					710			
619	正応寺大橋	正応寺・豊満線	宮崎県都城市安久町	27.6	8.7	ポステンT桁	2002	2021	I	内容			点検					点検			
										事業費			510					510			
620	内山橋	正応寺・豊満線	宮崎県都城市豊満町	15.8	8.7	プレテン床版	2002	2021	I	内容			点検					点検			
										事業費			460					460			
621	中原3号跨道橋	工業高校・中原線	宮崎県都城市平塚町	25.7	7.0	ポステン中空床版	2009	2020	I	内容		点検					点検				
										事業費		630					630				
622	早馬天神橋	大根田・和田960号線	宮崎県都城市横市町	77.5	8.2	ポステンT桁	2010	2022	I	内容				点検					点検		
										事業費				770					770		
623	本堂橋	浜之段・本堂線	宮崎県都城市山田町中霧島	28.0	8.2	ポステンT桁	2013	2021	I	内容			点検					点検			
										事業費			500					500			
624	出水橋	横市・南横市640号線	宮崎県都城市横市町	71.0	7.2	ポステンT桁	2014	2022	I	内容				点検					点検		
										事業費				690					690		
625	蓑原地区2号橋	蓑原・久味木線	宮崎県都城市蓑原町	25.2	8.2	PC溝橋(BOXカルバート)	2015	2020	I	内容		点検					点検				
										事業費		310					310				



【都城市】橋梁毎の維持管理計画

実施 順位	橋梁名	路線名称	所在地	橋長 m	全 幅員 m	上部工形式	架設 年	点 検 年	定期 点 検 結 果	対策時期・事業費(千円)										補修内容	
										年度	2024	2025	2026	2027	2028	2029	2030	2031	2032		2033
626	岩矢口橋	川内167号線	宮崎県都城市山之口町花木	7.6	8.4	RC溝橋(BOXカルバート)	2016	2021	I	内容			点検					点検			
										事業費			320					320			
627	蓑原地区1号橋	加治屋・蓑原線	宮崎県都城市蓑原町	24.9	8.0	PC溝橋(BOXカルバート)	2016	2020	I	内容		点検					点検				
										事業費		310					310				
628	南横市地区2号橋	都原751号線	宮崎県都城市南横市町	24.7	8.0	PC溝橋(BOXカルバート)	2016	2020	I	内容		点検					点検				
										事業費		310					310				
629	蓑原地区5号橋	上蓑原中通線	宮崎県都城市蓑原町	25.1	8.0	PC溝橋(BOXカルバート)	2017	2020	I	内容		点検					点検				
										事業費		310					310				
630	尻枝跨道橋	都原744号線	宮崎県都城市南横市町	54.5	8.4	ラーメン橋	2017	2020	I	内容		点検					点検				
										事業費		630					630				
631	金御岳1号橋	嫁坂・弘川698号線	宮崎県都城市梅北町	17.8	11.4	PC溝橋(BOXカルバート)	2018	2020	I	内容		点検					点検				
										事業費		360					360				
632	野中橋	街区三股線	宮崎県都城市高城町桜木	11.8	8.2	プレテン中空床版	2018	2020	I	内容		点検					点検				
										事業費		420					420				
633	蓼池橋	街区三股線	宮崎県都城市高城町桜木	48.1	8.2	ポステンT桁	2019	2020	I	内容		点検					点検				
										事業費		580					580				
634	岡下橋	浜之段・千貫松線	宮崎県都城市山田町山田	2.5	7.2	RC床版橋(その他)	1975	2022	I	内容				点検					点検		
										事業費				290					290		
635	渡司橋	高野・渡司線	宮崎県都城市美川町	4.5	6.6	その他(石橋)	1975	2022	I	内容				点検					点検		
										事業費				310					310		
636	太郎坊4号橋	太郎坊142号線	宮崎県都城市太郎坊町	2.4	10.5	RC溝橋(BOXカルバート)	1985	2021	I	内容			点検					点検			
										事業費			310					310			
637	高木原17号橋	高木原467号線	宮崎県都城市高木町	3.0	11.0	RC溝橋(BOXカルバート)	1975	2021	I	内容			点検					点検			
										事業費			310					310			
638	片前石山観音池1号橋	片前石山観音池線	宮崎県都城市高城町石山	3.0	13.6	RC T桁	1972	2022	I	内容				点検					点検		
										事業費				320					320		
639	倉平橋	和田上・倉平220号線	宮崎県都城市山田町山田	18.7	12.0	プレテン床版	2002	2021	I	内容			点検					点検			
										事業費			530					530			
640	竹脇橋	沢津・竹脇線	宮崎県都城市山田町山田	2.6	7.4	RC床版橋(その他)	1995	2022	I	内容				点検					点検		
										事業費				290					290		
641	下坂元橋	吉尾・神之山418号線	宮崎県都城市吉尾町	9.6	6.8	プレテン床版	1965	2022	I	内容				点検					点検		
										事業費				330					330		
642	今房4号橋	今房616号線	宮崎県都城市横市町	3.7	8.7	RC溝橋(BOXカルバート)	1955	2021	I	内容			点検					点検			
										事業費			290					290			
643	穂満坊齊道1号橋	穂満坊齊道631号線	宮崎県都城市高城町穂満坊	3.6	10.1	RC溝橋(BOXカルバート)	1973	2019	I	内容	点検					点検					
										事業費	360					360					
644	川原田橋	石原田・高木線	宮崎県都城市高城町桜木	4.9	12.7	RC床版橋(その他)	1978	2022	I	内容				点検					点検		
										事業費				310					310		
645	立木橋	下水流192号線	宮崎県都城市下水流町	2.2	7.8	RC溝橋(BOXカルバート)	1965	2020	I	内容		点検					点検				
										事業費		290					290				
646	白倉橋	宝光橋通線	宮崎県都城市高城町大井手	5.6	6.4	RC床版橋(その他)	1971	2021	I	内容			点検					点検			
										事業費			320					320			
647	立切橋	百原・立切線	宮崎県都城市山田町山田	3.5	8.6	RC溝橋(BOXカルバート)	1965	2021	I	内容			点検					点検			
										事業費			290					290			
648	上水流1号橋	上水流・平原254号線	宮崎県都城市上水流町	2.6	8.3	RC床版橋(その他)	1985	2020	I	内容		点検					点検				
										事業費		290					290				
649	中金田1号橋	金田461号線	宮崎県都城市金田町	2.4	9.9	RC溝橋(BOXカルバート)	1997	2020	I	内容		点検					点検				
										事業費		290					290				
650	巢立3号橋	巢立83号線	宮崎県都城市岩満町	2.8	8.7	RC溝橋(BOXカルバート)	1965	2022	I	内容				点検					点検		
										事業費				290					290		

### 【都城市】橋梁毎の維持管理計画

実施 順位	橋梁名	路線名称	所在地	橋長 m	全 幅 員 m	上部工形式	架設 年	点 検 年	定 期 点 検 結 果	対策時期・事業費(千円)										補修内容		
										年度	2024	2025	2026	2027	2028	2029	2030	2031	2032		2033	
											内容	点検						点検				
651	上水流6号橋	上水流708号線	宮崎県都城市上水流町	2.1	7.1	RC溝橋(BOXカルバート)	1985	2020	I	内容		点検						点検				
										事業費		290					290					
652	上飛松橋	中河内・飛松8号線	宮崎県都城市山之口町山之口	20.0	7.1	ポステンT桁	1987	2020	I	内容		点検					点検					
										事業費		450					450					
653	花原橋	上川崎240号線	宮崎県都城市関之尾町	4.4	7.3	RC床版橋(その他)	1975	2022	I	内容				点検						点検		
										事業費				290						290		
654	浜田西橋	高木201号線	宮崎県都城市太郎坊町	2.5	11.5	RC床版橋(その他)	1955	2021	I	内容			点検					点検				
										事業費			310					310				
655	旭下水路1号橋	吉尾・神之山336号線	宮崎県都城市吉尾町	8.6	6.8	プレテン床版	1985	2022	I	内容				点検						点検		
										事業費				330						330		
656	千町3号橋	片前222号線	宮崎県都城市高城町石山	3.6	8.6	RC床版橋(その他)	1975	2022	I	内容				点検						点検		
										事業費				290						290		
657	豆付迫橋	田中・下原線	宮崎県都城市高崎町東霧島	14.6	4.8	プレテン床版	1972	2022	I	内容				点検						点検		
										事業費				530						530		
658	崎山開拓橋	轟・寸家橋線	宮崎県都城市高崎町笛水	4.8	6.8	RC床版橋(その他)	1965	2022	I	内容				点検						点検		
										事業費				290						290		
659	上今町1号橋	今町110号線	宮崎県都城市今町	2.4	8.1	RC床版橋(その他)	1965	2022	I	内容				点検						点検		
										事業費				290						290		
660	稲妻橋	木之川内ダム410号線	宮崎県都城市山田町山田	18.9	9.0	プレテン床版	1994	2021	I	内容			点検					点検				
										事業費			450					450				
661	平長谷橋	狐塚・平長谷線	宮崎県都城市平塚町	7.2	6.3	RC床版橋(その他)	1965	2022	I	内容				点検						点検		
										事業費				320						320		
662	岩瀬ダム橋	椎屋・岩瀬ダム線	宮崎県都城市高崎町笛水	8.9	6.1	プレテンT桁	1968	2021	I	内容			点検					点検				
										事業費			410					410				
663	床丸橋	高見堂・豊満線	宮崎県都城市梅北町	9.0	6.5	プレテン床版	1975	2022	I	内容				点検						点検		
										事業費				330						330		
664	鶴喰1号橋	表線	宮崎県都城市横市町	5.0	5.8	プレテン床版	1975	2022	I	内容				点検						点検		
										事業費				300						300		
665	菓子野原1号橋	千草・野首線	宮崎県都城市菓子野町	3.3	5.2	RC床版橋(その他)	1975	2022	I	内容				点検						点検		
										事業費				280						280		
666	弁済使2号橋	葛蒲原通線	宮崎県都城市上長飯町	2.9	6.3	RC溝橋(BOXカルバート)	1975	2020	I	内容		点検					点検					
										事業費		290					290					
667	正応寺橋	安久小・建立寺橋線	宮崎県都城市安久町	5.8	5.6	RC床版橋(その他)	1979	2022	I	内容				点検						点検		
										事業費				310						310		
668	栗場橋	高野・夏尾線	宮崎県都城市高野町	5.2	6.0	RC床版橋(その他)	1985	2022	I	内容				点検						点検		
										事業費				310						310		
669	小田川橋	神田・川崎通線	宮崎県都城市庄内町	11.9	5.7	プレテン床版	1994	2021	I	内容			点検					点検				
										事業費			400					400				
670	川崎橋	今町・川崎橋線	宮崎県都城市今町	50.4	5.2	ポステンT桁	1999	2021	I	内容			点検					点検				
										事業費			570					570				
671	樞之元橋	今町・安久線	宮崎県都城市梅北町	6.2	6.2	RC 中空床版	2022	2022	I	内容				点検						点検		
										事業費				330						330		
672	下沖水橋側道橋	下川東・穂満坊線	宮崎県都城市下川東4丁目	181.0	3.8	ポステンT桁	2003	2020	I	内容		点検					点検					
										事業費		920					920					
673	華舞橋	瀬之口・和田上線	宮崎県都城市山田町山田	11.3	5.9	その他(石橋)	1936	2020	I	内容		点検					点検					
										事業費		400					400					
674	八幡橋	金御岳公園線	宮崎県都城市梅北町	6.7	5.5	RC床版橋(その他)	1965	2022	I	内容				点検						点検		
										事業費				310						310		
675	大五郎1号橋	中大五郎・荒ヶ田線	宮崎県都城市丸谷町	3.6	6.0	RC溝橋(BOXカルバート)	1965	2021	I	内容			点検					点検				
										事業費			280					280				

【都城市】橋梁毎の維持管理計画

実施 順位	橋梁名	路線名称	所在地	橋長 m	全 幅 員 m	上部工形式	架設 年	点検 年	定期 点検 結果	対策時期・事業費(千円)										補修内容		
										年度	2024	2025	2026	2027	2028	2029	2030	2031	2032		2033	
										内容	点検					点検			点検			
676	古大内橋	麓古大内線	宮崎県都城市山之口町山之口	15.0	4.6	H形鋼(不明)	1968	2019	I	内容	点検					点検						
											事業費	360					360					
677	穴水谷橋	雀ヶ野大開線	宮崎県都城市高城町四家	17.1	4.8	ポステン桁	1972	2019	I	内容	点検					点検						
											事業費	360					360					
678	中川原橋	松崎下原田線	宮崎県都城市山之口町富吉	45.5	6.0	PC桁橋(その他)	1982	2019	I	内容	点検					点検						
											事業費	360					360					
679	丸谷橋	中大五郎・荒ヶ田線	宮崎県都城市丸谷町	37.3	5.2	プレテン桁	1985	2019	I	内容	点検					点検						
											事業費	360					360					
680	吉之元橋	西田野・吉之元線	宮崎県都城市吉之元町	19.6	5.2	プレテン桁	1994	2020	I	内容		点検					点検					
											事業費		410					410				
681	山神2号橋	七瀬谷太郎線	宮崎県都城市高城町有水	5.0	6.4	RC溝橋(BOXカルバート)	1994	2021	I	内容			点検					点検				
											事業費			290					290			
682	望原橋	折ヶ久保・戸ノ口線	宮崎県都城市御池町	13.1	5.2	プレテン床版	1998	2021	I	内容			点検					点検				
											事業費			330					330			
683	中山2号橋	折ヶ久保・戸ノ口線	宮崎県都城市御池町	12.5	6.2	プレテン床版	2016	2022	I	内容				点検					点検			
											事業費				420					420		
684	中山3号橋	折ヶ久保・戸ノ口線	宮崎県都城市御池町	22.7	6.2	ポステン中空床版	2018	2020	I	内容			点検				点検					
											事業費			500				500				
685	第2百原橋	瀬之口・和田上線	宮崎県都城市山田町山田	4.2	11.5	RC溝橋(BOXカルバート)	1935	2020	I	内容			点検				点検					
											事業費			310				310				
686	前田迫橋	谷川・前田原線	宮崎県都城市高崎町前田	12.2	6.2	プレテン床版	1984	2021	I	内容			点検					点検				
											事業費			420					420			
687	元牟田4号橋	下水流199号線	宮崎県都城市下水流町	3.1	6.0	RC溝橋(BOXカルバート)	1965	2020	I	内容			点検				点検					
											事業費			280				280				
688	元牟田3号橋	下水流198号線	宮崎県都城市下水流町	3.4	6.0	RC溝橋(BOXカルバート)	1965	2021	I	内容			点検					点検				
											事業費			280				280				
689	元牟田2号橋	下水流197号線	宮崎県都城市下水流町	3.4	6.0	RC溝橋(BOXカルバート)	1965	2021	I	内容			点検					点検				
											事業費			280				280				
690	高野橋	高野236号線	宮崎県都城市高野町	19.0	3.2	その他(石橋)	1933	2019	I	内容	点検					点検						
											事業費	360					360					
691	長岡4号橋	菓子野622号線	宮崎県都城市菓子野町	9.2	6.3	RC溝橋(BOXカルバート)	1955	2021	I	内容			点検					点検				
											事業費			320					320			
692	菓子野2号橋	今屋386号線	宮崎県都城市菓子野町	7.1	4.4	RC溝橋(BOXカルバート)	1955	2021	I	内容			点検					点検				
											事業費			310					310			
693	高木1号橋	高木228号線	宮崎県都城市高木町	6.6	4.6	RC床版橋(その他)	1955	2022	I	内容				点検					点検			
											事業費				310					310		
694	佐土平1号橋	佐土平249号線	宮崎県都城市関之尾町	6.3	4.6	RC床版橋(その他)	1955	2022	I	内容				点検					点検			
											事業費				310					310		
695	片ヶ八重5号橋	川間457号線	宮崎県都城市高城町四家	6.2	4.0	H形鋼(不明)	1955	2021	I	内容			点検					点検				
											事業費			280					280			
696	宮島3号橋	宮島373号線	宮崎県都城市菓子野町	5.4	4.0	RC床版橋(その他)	1955	2022	I	内容				点検					点検			
											事業費				280					280		
697	宮島5号橋	菓子野379号線	宮崎県都城市菓子野町	5.4	2.5	RC床版橋(その他)	1955	2022	I	内容				点検					点検			
											事業費				280					280		
698	菱牟田2号橋	高木186号線	宮崎県都城市高木町	5.3	5.5	RC床版橋(その他)	1955	2022	I	内容				点検					点検			
											事業費				310					310		
699	乙房2号橋	乙房499号線	宮崎県都城市乙房町	5.3	4.3	RC床版橋(その他)	1955	2022	I	内容				点検					点検			
											事業費				310					310		
700	筋3号橋	乙房476号線	宮崎県都城市乙房町	4.8	4.0	RC床版橋(その他)	1955	2022	I	内容				点検					点検			
											事業費				270					270		

【都城市】橋梁毎の維持管理計画

実施 順位	橋梁名	路線名称	所在地	橋長 m	全 幅員 m	上部工形式	架設 年	点 検 年	定期 点 検 結 果	対策時期・事業費(千円)									補修内容		
										年度	2024	2025	2026	2027	2028	2029	2030	2031		2032	2033
701	高木2号橋	高木227号線	宮崎県都城市高木町	4.6	3.0	RC床版橋(その他)	1955	2022	I	内容				点検					点検		
										事業費				270					270		
702	鈴川1号橋	菓子野378号線	宮崎県都城市菓子野町	4.4	5.0	RC床版橋(その他)	1955	2022	I	内容				点検					点検		
										事業費				280					280		
703	佐土平3号橋	佐土平247号線	宮崎県都城市関之尾町	4.4	3.0	RC溝橋(BOXカルバート)	1955	2021	I	内容				点検					点検		
										事業費				270					270		
704	宮島13号橋	宮島370号線	宮崎県都城市菓子野町	4.3	2.2	RC床版橋(その他)	1955	2022	I	内容				点検					点検		
										事業費				270					270		
705	茶屋原2号橋	谷九449号線	宮崎県都城市菓子野町	4.0	5.3	RC床版橋(その他)	1955	2021	I	内容				点検					点検		
										事業費				280					280		
706	上桑原1号橋	庄内402号線	宮崎県都城市庄内町	3.8	6.1	RC床版橋(その他)	1955	2022	I	内容				点検					点検		
										事業費				290					290		
707	宮原橋	庄内53号線	宮崎県都城市庄内町	3.7	4.6	RC床版橋(その他)	1955	2022	I	内容				点検					点検		
										事業費				280					280		
708	下川崎4号橋	下川崎232号線	宮崎県都城市関之尾町	3.7	5.0	RC床版橋(その他)	1955	2022	I	内容				点検					点検		
										事業費				280					280		
709	乙房4号橋	乙房632号線	宮崎県都城市乙房町	3.7	5.2	RC床版橋(その他)	1955	2022	I	内容				点検					点検		
										事業費				280					280		
710	高木6号橋	高木221号線	宮崎県都城市高木町	3.6	3.0	RC床版橋(その他)	1955	2022	I	内容				点検					点検		
										事業費				270					270		
711	下浜宮橋	太郎坊・高木198号線	宮崎県都城市高木町	3.5	5.5	RC溝橋(BOXカルバート)	1955	2020	I	内容				点検					点検		
										事業費				300					300		
712	浜田橋	太郎坊・高木199号線	宮崎県都城市高木町	3.5	5.5	RC溝橋(BOXカルバート)	1955	2021	I	内容				点検					点検		
										事業費				280					280		
713	宮島14号橋	菓子野619号線	宮崎県都城市菓子野町	3.5	6.0	RC溝橋(BOXカルバート)	1955	2021	I	内容				点検					点検		
										事業費				280					280		
714	高木5号橋	高木225号線	宮崎県都城市高木町	3.5	2.1	RC床版橋(その他)	1955	2022	I	内容				点検					点検		
										事業費				270					270		
715	前田用水1号橋	庄内90号線	宮崎県都城市庄内町	3.4	5.3	RC床版橋(その他)	1955	2020	I	内容				点検					点検		
										事業費				280					280		
716	菓子野原3号橋	菓子野139号線	宮崎県都城市菓子野町	3.3	5.1	RC床版橋(その他)	1955	2022	I	内容				点検					点検		
										事業費				280					280		
717	下川崎3号橋	下川崎228号線	宮崎県都城市関之尾町	3.1	5.4	RC床版橋(その他)	1955	2022	I	内容				点検					点検		
										事業費				280					280		
718	上平田2号橋	上平田・今房線	宮崎県都城市乙房町	3.0	4.8	RC床版橋(その他)	1955	2022	I	内容				点検					点検		
										事業費				280					280		
719	菓子野原4号橋	菓子野138号線	宮崎県都城市菓子野町	2.9	5.3	RC床版橋(その他)	1955	2022	I	内容				点検					点検		
										事業費				280					280		
720	野首1号橋	菓子野112号線	宮崎県都城市菓子野町	2.9	5.8	その他(石橋)	1955	2022	I	内容				点検					点検		
										事業費				300					300		
721	佐土平2号橋	佐土平246号線	宮崎県都城市関之尾町	2.9	3.5	RC床版橋(その他)	1955	2022	I	内容				点検					点検		
										事業費				270					270		
722	宮島4号橋	菓子野379号線	宮崎県都城市菓子野町	2.9	4.3	RC床版橋(その他)	1955	2021	I	内容				点検					点検		
										事業費				280					280		
723	佐土平4号橋	佐土平248号線	宮崎県都城市関之尾町	2.7	5.1	RC床版橋(その他)	1955	2022	I	内容				点検					点検		
										事業費				280					280		
724	鈴川3号橋	菓子野334号線	宮崎県都城市菓子野町	2.7	5.5	RC床版橋(その他)	1955	2022	I	内容				点検					点検		
										事業費				280					280		
725	下川崎6号橋	下川崎229号線	宮崎県都城市関之尾町	2.6	5.1	RC床版橋(その他)	1955	2020	I	内容				点検					点検		
										事業費				280					280		

【都城市】橋梁毎の維持管理計画

実施 順位	橋梁名	路線名称	所在地	橋長 m	全 幅員 m	上部工形式	架設 年	点 検 年	定期 点 検 結 果	対策時期・事業費(千円)										補修内容
										年度	2024	2025	2026	2027	2028	2029	2030	2031	2032	
726	菓子野原8号橋	菓子野126号線	宮崎県都城市菓子野町	2.6	5.3	RC床版橋(その他)	1955	2022	I	内容				点検					点検	
										事業費				280					280	
727	内場1号橋	乙房495号線	宮崎県都城市乙房町	2.6	3.3	RC床版橋(その他)	1955	2021	I	内容			点検					点検		
										事業費			270					270		
728	乙房8号橋	乙房662号線	宮崎県都城市乙房町	2.6	4.1	RC溝橋(BOXカルバート)	1955	2021	I	内容			点検					点検		
										事業費			280					280		
729	下川崎7号橋	関之尾227号線	宮崎県都城市関之尾町	2.5	5.2	RC溝橋(BOXカルバート)	1955	2021	I	内容			点検					点検		
										事業費			280					280		
730	上平田1号橋	平田452号線	宮崎県都城市乙房町	2.3	3.5	RC床版橋(その他)	1955	2022	I	内容				点検					点検	
										事業費				270					270	
731	岡元2号橋	菓子野622号線	宮崎県都城市菓子野町	2.2	2.8	RC床版橋(その他)	1955	2020	I	内容		点検					点検			
										事業費		270					270			
732	広瀬1号橋	広瀬128号線	宮崎県都城市金田町	2.2	3.0	RC床版橋(その他)	1955	2022	I	内容				点検					点検	
										事業費				270					270	
733	宮島12号橋	宮島370号線	宮崎県都城市菓子野町	2.2	3.0	RC溝橋(BOXカルバート)	1955	2022	I	内容				点検					点検	
										事業費				270					270	
734	上平田6号橋	平田450号線	宮崎県都城市乙房町	2.2	3.5	RC溝橋(BOXカルバート)	1955	2020	I	内容		点検					点検			
										事業費		270					270			
735	岡元4号橋	菓子野410号線	宮崎県都城市菓子野町	2.1	3.3	RC床版橋(その他)	1955	2021	I	内容			点検					点検		
										事業費			270					270		
736	下川崎5号橋	下川崎230号線	宮崎県都城市関之尾町	2.0	5.3	RC床版橋(その他)	1955	2020	I	内容		点検					点検			
										事業費		280					280			
737	山下1号橋	篠原田尾線	宮崎県都城市高城町有水	5.2	5.6	RC床版橋(その他)	1958	2021	I	内容			点検					点検		
										事業費			310					310		
738	オガラ木橋	オガラ木464号線	宮崎県都城市高城町有水	5.4	4.5	RC床版橋(その他)	1960	2021	I	内容			点検					点検		
										事業費			310					310		
739	伊勢谷橋	関之尾553号線	宮崎県都城市関之尾町	4.3	3.8	RC床版橋(その他)	1960	2022	I	内容				点検					点検	
										事業費				270					270	
740	永松橋	古江・永松線	宮崎県都城市山田町中霧島	7.1	4.5	RC T桁	1961	2021	I	内容			点検					点検		
										事業費			320					320		
741	横山橋	七瀬谷421号線	宮崎県都城市高城町有水	6.6	3.4	RC床版橋(その他)	1961	2021	I	内容			点検					点検		
										事業費			280					280		
742	古江橋	古江413号線	宮崎県都城市山田町中霧島	11.5	6.4	RC T桁	1962	2021	I	内容			点検					点検		
										事業費			420					420		
743	明神橋	明神橋・木下線	宮崎県都城市高崎町江平	7.0	4.6	RC T桁	1962	2021	I	内容			点検					点検		
										事業費			320					320		
744	北崎橋	永野43号線	宮崎県都城市山之口町山之口	11.0	4.6	RC T桁	1963	2021	I	内容			点検					点検		
										事業費			400					400		
745	久藤橋	佐渡・吉村線	宮崎県都城市高崎町江平	12.0	4.8	RC T桁	1964	2021	I	内容			点検					点検		
										事業費			400					400		
746	新坂橋	西豊満488号線	宮崎県都城市豊満町	8.7	5.0	RC床版橋(その他)	1965	2022	I	内容				点検					点検	
										事業費				310					310	
747	温水橋	温水公民館線	宮崎県都城市高崎町江平	8.4	4.7	プレテン床版	1965	2022	I	内容				点検					点検	
										事業費				320					320	
748	上牛ノ脛1号橋	牛ノ脛91号線	宮崎県都城市夏尾町	7.3	4.7	RC床版橋(その他)	1965	2022	I	内容				点検					点検	
										事業費				310					310	
749	踊橋1号橋	大倉田・竹山線	宮崎県都城市美川町	7.1	3.8	RC床版橋(その他)	1965	2022	I	内容				点検					点検	
										事業費				280					280	
750	倉内橋	下水流175号線	宮崎県都城市下水流町	7.1	5.6	RC床版橋(その他)	1965	2022	I	内容				点検					点検	
										事業費				310					310	

【都城市】橋梁毎の維持管理計画

実施順位	橋梁名	路線名称	所在地	橋長 m	全幅員 m	上部工形式	架設年	点検年	定期点検結果	対策時期・事業費(千円)										補修内容
										年度	2024	2025	2026	2027	2028	2029	2030	2031	2032	
751	平山橋	桜ヶ丸線	宮崎県都城市山田町山田	7.0	4.5	アーチ橋	1965	2022	I	内容				点検				点検		
										事業費				390				390		
752	西橋	庄内162号線	宮崎県都城市庄内町	6.8	5.0	RC溝橋(BOXカルバート)	1965	2021	I	内容			点検				点検			
										事業費			310				310			
753	八久保1号橋	荒川内298号線	宮崎県都城市高野町	6.8	4.5	RC床版橋(その他)	1965	2022	I	内容				点検				点検		
										事業費				310				310		
754	渡司3号橋	後川内66号線	宮崎県都城市美川町	6.7	4.3	RC床版橋(その他)	1965	2022	I	内容				点検				点検		
										事業費				310				310		
755	下水流5号橋	下水流187号線	宮崎県都城市下水流町	6.7	5.7	RC床版橋(その他)	1965	2022	I	内容				点検				点検		
										事業費				310				310		
756	佐渡橋	佐渡・吉山線	宮崎県都城市高崎町江平	6.5	4.5	RC床版橋(その他)	1965	2022	I	内容				点検				点検		
										事業費				310				310		
757	北下里1号橋	平塚469号線	宮崎県都城市平塚町	6.4	5.0	プレテン床版	1965	2022	I	内容				点検				点検		
										事業費				320				320		
758	中島橋	蔵元・中島線	宮崎県都城市高崎町繩瀬	6.4	4.7	RC床版橋(その他)	1965	2022	I	内容				点検				点検		
										事業費				310				310		
759	西田野2号橋	田野182号線	宮崎県都城市吉之元町	6.3	4.0	RC床版橋(その他)	1965	2022	I	内容				点検				点検		
										事業費				280				280		
760	井手元橋	平塚494号線	宮崎県都城市平塚町	6.3	5.0	プレテン床版	1965	2022	I	内容				点検				点検		
										事業費				320				320		
761	風呂元1号橋	平塚487号線	宮崎県都城市平塚町	6.3	5.0	プレテン床版	1965	2022	I	内容				点検				点検		
										事業費				320				320		
762	木下橋	木下・上村線	宮崎県都城市高崎町江平	6.3	4.7	プレテン床版	1965	2022	I	内容				点検				点検		
										事業費				390				390		
763	小田川1号橋	庄内21号線	宮崎県都城市庄内町	6.2	4.4	RC床版橋(その他)	1965	2022	I	内容				点検				点検		
										事業費				310				310		
764	大谷1号橋	野々美谷476号線	宮崎県都城市野々美谷町	6.2	3.9	RC床版橋(その他)	1965	2022	I	内容				点検				点検		
										事業費				280				280		
765	新地2号橋	新地90号線	宮崎県都城市山田町山田	6.1	3.4	RC床版橋(その他)	1965	2022	I	内容				点検				点検		
										事業費				280				280		
766	日ヶ暮橋	日ヶ暮・松迫間線	宮崎県都城市高崎町東霧島	6.1	4.4	RC床版橋(その他)	1965	2022	I	内容				点検				点検		
										事業費				310				310		
767	寺橋	山口・宇都ノ口線	宮崎県都城市山田町山田	6.0	4.6	RC T桁	1965	2021	I	内容			点検				点検			
										事業費			320				320			
768	山口橋	山口・宇都ノ口線	宮崎県都城市山田町山田	6.0	4.6	RC T桁	1965	2021	I	内容			点検				点検			
										事業費			320				320			
769	高塚1号橋	田野178号線	宮崎県都城市吉之元町	5.9	5.3	その他(石橋)	1965	2022	I	内容				点検				点検		
										事業費				320				320		
770	頭谷3号橋	庄内17号線	宮崎県都城市庄内町	5.9	5.6	RC床版橋(その他)	1965	2022	I	内容				点検				点検		
										事業費				310				310		
771	上牛ノ脛2号橋	牛ノ脛392号線	宮崎県都城市夏尾町	5.8	3.7	RC床版橋(その他)	1965	2022	I	内容				点検				点検		
										事業費				320				320		
772	渡司1号橋	渡司330号線	宮崎県都城市美川町	5.7	4.2	RC床版橋(その他)	1965	2022	I	内容				点検				点検		
										事業費				310				310		
773	下寺園橋	下長飯東13号線	宮崎県都城市下長飯町	5.6	4.4	RC床版橋(その他)	1965	2022	I	内容				点検				点検		
										事業費				310				310		
774	七ツ枝2号橋	原村333号線	宮崎県都城市平塚町	5.6	4.8	RC床版橋(その他)	1965	2022	I	内容				点検				点検		
										事業費				310				310		
775	石風呂1号橋	石風呂87号線	宮崎県都城市山田町山田	5.5	4.6	RC床版橋(その他)	1965	2021	I	内容			点検				点検			
										事業費			310				310			

【都城市】橋梁毎の維持管理計画

実施順位	橋梁名	路線名称	所在地	橋長 m	全幅員 m	上部工形式	架設年	点検年	定期点検結果	対策時期・事業費(千円)										補修内容
										年度	2024	2025	2026	2027	2028	2029	2030	2031	2032	
776	上馬渡1号橋	芹川内375号線	宮崎県都城市夏尾町	5.4	3.4	RC床版橋(その他)	1965	2022	I	内容				点検					点検	
										事業費				280					280	
777	城山橋	原村・松原橋線	宮崎県都城市高崎町大牟田	5.3	6.2	RC床版橋(その他)	1965	2022	I	内容				点検					点検	
										事業費				320					320	
778	荒川内3号橋	荒川内302号線	宮崎県都城市高野町	5.3	5.3	RC床版橋(その他)	1965	2022	I	内容				点検					点検	
										事業費				310					310	
779	胡麻野1号橋	大塚124号線	宮崎県都城市高野町	5.1	4.4	RC床版橋(その他)	1965	2022	I	内容				点検					点検	
										事業費				310					310	
780	中針谷橋	女橋・今町308号線	宮崎県都城市梅北町	5.1	3.5	RC床版橋(その他)	1965	2022	I	内容				点検					点検	
										事業費				280					280	
781	榊安6号橋	乗峯316号線	宮崎県都城市山之口町富吉	5.0	5.6	RC床版橋(その他)	1965	2022	I	内容				点検					点検	
										事業費				280					280	
782	小谷橋	野々美谷499号線	宮崎県都城市野々美谷町	5.0	4.4	RC床版橋(その他)	1965	2022	I	内容				点検					点検	
										事業費				280					280	
783	留東橋	上水流710号線	宮崎県都城市上水流町	4.9	6.0	RC床版橋(その他)	1965	2022	I	内容				点検					点検	
										事業費				280					280	
784	京之峰1号橋	大園144号線	宮崎県都城市梅北町	4.9	4.3	RC床版橋(その他)	1965	2022	I	内容				点検					点検	
										事業費				280					280	
785	荒襲1号橋	荒襲218号線	宮崎県都城市吉之元町	4.8	2.9	RC床版橋(その他)	1965	2022	I	内容				点検					点検	
										事業費				270					270	
786	上牛ノ脛3号橋	牛ノ脛393号線	宮崎県都城市夏尾町	4.8	3.7	RC床版橋(その他)	1965	2022	I	内容				点検					点検	
										事業費				270					270	
787	榎田橋	都北・神之山340号線	宮崎県都城市神之山町	4.8	3.2	RC床版橋(その他)	1965	2022	I	内容				点検					点検	
										事業費				270					270	
788	助谷橋	助谷線	宮崎県都城市山田町中霧島	4.8	4.2	RC床版橋(その他)	1965	2022	I	内容				点検					点検	
										事業費				280					280	
789	上水流上橋	横谷・松ヶ水流線	宮崎県都城市高崎町繩瀬	4.7	5.8	RC床版橋(その他)	1965	2022	I	内容				点検					点検	
										事業費				280					280	
790	上参拝橋	東公民館・参拝道路線	宮崎県都城市高崎町東霧島	4.7	4.7	RC床版橋(その他)	1965	2021	I	内容				点検					点検	
										事業費				280					280	
791	西畑2号橋	中原284号線	宮崎県都城市山之口町富吉	4.6	5.1	RC床版橋(その他)	1965	2021	I	内容				点検					点検	
										事業費				280					280	
792	田辺1号橋	西豊満232号線	宮崎県都城市豊満町	4.6	5.6	RC床版橋(その他)	1965	2022	I	内容				点検					点検	
										事業費				280					280	
793	香原橋	上水流250号線	宮崎県都城市上水流町	4.6	5.3	RC床版橋(その他)	1965	2022	I	内容				点検					点検	
										事業費				280					280	
794	温水6号橋	藤田96号線	宮崎県都城市安久町	4.5	4.6	RC床版橋(その他)	1965	2022	I	内容				点検					点検	
										事業費				280					280	
795	狐塚1号橋	平塚411号線	宮崎県都城市平塚町	4.5	5.1	RC床版橋(その他)	1965	2022	I	内容				点検					点検	
										事業費				280					280	
796	中迫1号橋	弘川286号線	宮崎県都城市梅北町	4.5	4.6	RC床版橋(その他)	1965	2022	I	内容				点検					点検	
										事業費				280					280	
797	小田川3号橋	庄内22号線	宮崎県都城市庄内町	4.5	3.9	RC床版橋(その他)	1965	2022	I	内容				点検					点検	
										事業費				270					270	
798	普伝原橋	温水原・赤谷線	宮崎県都城市高崎町江平	4.5	2.3	RC床版橋(その他)	1965	2022	I	内容				点検					点検	
										事業費				270					270	
799	永山・城ヶ尾1号橋	永山201号線	宮崎県都城市高城町穂満坊	4.4	4.7	RC床版橋(その他)	1965	2021	I	内容				点検					点検	
										事業費				280					280	
800	下井手元橋	平長谷483号線	宮崎県都城市平塚町	4.4	2.8	RC床版橋(その他)	1965	2022	I	内容				点検					点検	
										事業費				270					270	

【都城市】橋梁毎の維持管理計画

実施順位	橋梁名	路線名称	所在地	橋長 m	全幅員 m	上部工形式	架設年	点検年	定期点検結果	対策時期・事業費(千円)										補修内容
										年度	2024	2025	2026	2027	2028	2029	2030	2031	2032	
801	在久橋	薬師・城ヶ追線	宮崎県都城市高崎町繩瀬	4.2	7.0	RC床版橋(その他)	1965	2022	I	内容				点検					点検	
										事業費				290					290	
802	西田野1号橋	田野180号線	宮崎県都城市吉之元町	4.2	3.4	RC床版橋(その他)	1965	2022	I	内容				点検					点検	
										事業費				270					270	
803	轟橋	今ヶ倉・宮前線	宮崎県都城市美川町	4.1	6.8	RC溝橋(BOXカルバート)	1965	2021	I	内容			点検					点検		
										事業費			290					290		
804	堂木場橋	堂木場・杉倉線	宮崎県都城市高崎町江平	4.1	4.2	RC床版橋(その他)	1965	2022	I	内容				点検					点検	
										事業費				280					280	
805	八久保2号橋	荒川内299号線	宮崎県都城市高野町	4.1	4.4	RC床版橋(その他)	1965	2022	I	内容				点検					点検	
										事業費				280					280	
806	田野2号橋	田野168号線	宮崎県都城市吉之元町	4.1	4.1	RC床版橋(その他)	1965	2022	I	内容				点検					点検	
										事業費				280					280	
807	第2白崩橋	浜之段・白崩線	宮崎県都城市山田町山田	4.0	4.5	RC床版橋(その他)	1965	2022	I	内容				点検					点検	
										事業費				250					250	
808	中迫3号橋	弘川405号線	宮崎県都城市梅北町	4.0	3.7	RC溝橋(BOXカルバート)	1965	2021	I	内容			点検					点検		
										事業費			270					270		
809	薄谷1号橋	薄谷・谷頭線	宮崎県都城市丸谷町	3.9	5.6	RC床版橋(その他)	1965	2022	I	内容				点検					点検	
										事業費				280					280	
810	小笹2号橋	鷹尾260号線	宮崎県都城市鷹尾3丁目	3.9	3.6	RC溝橋(BOXカルバート)	1965	2020	I	内容		点検					点検			
										事業費		270					270			
811	尾首山1号橋	尾首山337号線	宮崎県都城市夏尾町	3.8	4.5	RC床版橋(その他)	1965	2022	I	内容				点検					点検	
										事業費				280					280	
812	政所橋	松ヶ水流・鉢ヶ峰線	宮崎県都城市高崎町東霧島	3.8	4.8	RC床版橋(その他)	1965	2022	I	内容				点検					点検	
										事業費				280					280	
813	鍋上橋	鍋納骨堂・鍋上線	宮崎県都城市高崎町大牟田	3.8	3.6	RC床版橋(その他)	1965	2022	I	内容				点検					点検	
										事業費				270					270	
814	中水流橋	神之山339号線	宮崎県都城市神之山町	3.7	5.0	RC溝橋(BOXカルバート)	1965	2021	I	内容			点検					点検		
										事業費			280					280		
815	中蒲入道橋	横谷・牟礼水流線	宮崎県都城市高崎町大牟田	3.6	4.1	RC床版橋(その他)	1965	2022	I	内容				点検					点検	
										事業費				280					280	
816	田辺3号橋	西豊満510号線	宮崎県都城市豊満町	3.5	5.6	RC床版橋(その他)	1965	2022	I	内容				点検					点検	
										事業費				280					280	
817	菅原橋	西之村・菅原神社線	宮崎県都城市高崎町大牟田	3.5	5.9	RC床版橋(その他)	1965	2022	I	内容				点検					点検	
										事業費				280					280	
818	大塚2号橋	大塚132号線	宮崎県都城市高野町	3.5	3.3	RC床版橋(その他)	1965	2022	I	内容				点検					点検	
										事業費				270					270	
819	大谷橋	修行347号線	宮崎県都城市山田町山田	3.4	4.4	RC床版橋(その他)	1965	2022	I	内容				点検					点検	
										事業費				280					280	
820	胡麻ヶ野橋	大塚・踊橋線	宮崎県都城市高野町	3.4	5.0	RC床版橋(その他)	1965	2022	I	内容				点検					点検	
										事業費				280					280	
821	元牟田1号橋	下水流196号線	宮崎県都城市下水流町	3.4	6.0	RC溝橋(BOXカルバート)	1965	2021	I	内容			点検					点検		
										事業費			280					280		
822	荒ヶ田2号橋	丸谷608号線	宮崎県都城市丸谷町	3.3	5.0	RC床版橋(その他)	1965	2021	I	内容			点検					点検		
										事業費			280					280		
823	西の谷1号橋	丸谷609号線	宮崎県都城市丸谷町	3.3	3.5	RC床版橋(その他)	1965	2021	I	内容			点検					点検		
										事業費			270					270		
824	下長飯1号橋	下長飯東41号線	宮崎県都城市下長飯町	3.3	6.0	RC溝橋(BOXカルバート)	1965	2021	I	内容			点検					点検		
										事業費			280					280		
825	下後田橋	中原・榎木283号線	宮崎県都城市山之口町富吉	3.2	4.4	RC床版橋(その他)	1965	2021	I	内容			点検					点検		
										事業費			280					280		



【都城市】橋梁毎の維持管理計画

実施順位	橋梁名	路線名称	所在地	橋長 m	全幅員 m	上部工形式	架設年	点検年	定期点検結果	対策時期・事業費(千円)										補修内容
										年度	2024	2025	2026	2027	2028	2029	2030	2031	2032	
826	中野下橋	参拝道路・森田線	宮崎県都城市高崎町東霧島	3.2	3.9	RC床版橋(その他)	1965	2022	I	内容				点検					点検	
										事業費				270					270	
827	小谷西橋	野々美谷536号線	宮崎県都城市野々美谷町	3.2	5.4	RC床版橋(その他)	1965	2022	I	内容				点検					点検	
										事業費				280					280	
828	小田川6号橋	庄内22号線	宮崎県都城市庄内町	3.2	4.0	RC床版橋(その他)	1965	2022	I	内容				点検					点検	
										事業費				270					270	
829	上後田橋	中原282号線	宮崎県都城市山之口町富吉	3.1	3.4	RC床版橋(その他)	1965	2021	I	内容				点検					点検	
										事業費				270					270	
830	中ユサ橋	宮脇・不思議元線	宮崎県都城市高崎町江平	3.1	3.9	RC床版橋(その他)	1965	2022	I	内容				点検					点検	
										事業費				270					270	
831	斧研2号橋	斧研・弘川271号線	宮崎県都城市梅北町	3.1	5.0	RC床版橋(その他)	1965	2022	I	内容				点検					点検	
										事業費				280					280	
832	瀬戸ノ口橋	小牟礼・瀬戸ノ口線	宮崎県都城市山田町山田	3.1	5.7	RC溝橋(BOXカルバート)	1965	2022	I	内容				点検					点検	
										事業費				280					280	
833	的野下橋	中原261号線	宮崎県都城市山之口町富吉	3.0	3.5	RC床版橋(その他)	1965	2021	I	内容				点検					点検	
										事業費				270					270	
834	上尾平野2号橋	尾平野642号線	宮崎県都城市安久町	3.0	3.3	RC床版橋(その他)	1965	2022	I	内容				点検					点検	
										事業費				270					270	
835	神応寺2号橋	神応寺236号線	宮崎県都城市梅北町	3.0	4.0	RC床版橋(その他)	1965	2022	I	内容				点検					点検	
										事業費				270					270	
836	大塚1号橋	大塚426号線	宮崎県都城市高野町	3.0	3.3	RC溝橋(BOXカルバート)	1965	2022	I	内容				点検					点検	
										事業費				270					270	
837	樹安4号橋	乗峯316号線	宮崎県都城市山之口町富吉	3.0	4.5	RC溝橋(BOXカルバート)	1965	2021	I	内容				点検					点検	
										事業費				280					280	
838	樹安2号橋	乗峯316号線	宮崎県都城市山之口町富吉	3.0	4.3	RC溝橋(BOXカルバート)	1965	2021	I	内容				点検					点検	
										事業費				280					280	
839	風呂元3号橋	平長谷483号線	宮崎県都城市平塚町	2.9	2.9	RC床版橋(その他)	1965	2022	I	内容				点検					点検	
										事業費				270					270	
840	板川内2号橋	荒川内307号線	宮崎県都城市高野町	2.8	5.0	RC溝橋(BOXカルバート)	1965	2020	I	内容				点検					点検	
										事業費				280					280	
841	西村橋	西之村・勢原線	宮崎県都城市高崎町大牟田	2.8	4.6	RC床版橋(その他)	1965	2022	I	内容				点検					点検	
										事業費				280					280	
842	上金田3号橋	金田444号線	宮崎県都城市金田町	2.8	6.0	RC溝橋(BOXカルバート)	1965	2021	I	内容				点検					点検	
										事業費				280					280	
843	巢立2号橋	巢立81号線	宮崎県都城市岩満町	2.8	2.8	RC床版橋(その他)	1965	2022	I	内容				点検					点検	
										事業費				270					270	
844	平上橋	権堀橋線	宮崎県都城市高崎町繩瀬	2.7	3.0	RC溝橋(BOXカルバート)	1965	2020	I	内容				点検					点検	
										事業費				270					270	
845	第1桜ヶ丸橋	桜ヶ丸・平山線	宮崎県都城市山田町山田	2.7	5.6	RC床版橋(その他)	1965	2022	I	内容				点検					点検	
										事業費				280					280	
846	上金田2号橋	金田445号線	宮崎県都城市金田町	2.7	5.0	RC溝橋(BOXカルバート)	1965	2021	I	内容				点検					点検	
										事業費				280					280	
847	上金田1号橋	金田446号線	宮崎県都城市都北町	2.7	5.0	RC溝橋(BOXカルバート)	1965	2021	I	内容				点検					点検	
										事業費				280					280	
848	高木原8号橋	高木原290号線	宮崎県都城市高木町	2.7	5.0	RC溝橋(BOXカルバート)	1965	2021	I	内容				点検					点検	
										事業費				280					280	
849	上王子原橋	正近269号線	宮崎県都城市山之口町富吉	2.6	4.4	RC床版橋(その他)	1965	2021	I	内容				点検					点検	
										事業費				280					280	
850	関之尾2号橋	関之尾194号線	宮崎県都城市関之尾町	2.5	5.0	RC床版橋(その他)	1965	2020	I	内容				点検					点検	
										事業費				280					280	

【都城市】橋梁毎の維持管理計画

実施順位	橋梁名	路線名称	所在地	橋長 m	全幅員 m	上部工形式	架設年	点検年	定期点検結果	対策時期・事業費(千円)										補修内容	
										年度	2024	2025	2026	2027	2028	2029	2030	2031	2032		2033
851	四方谷橋	谷二公民館線	宮崎県都城市山田町中霧島	2.5	6.8	RC溝橋(BOXカルバート)	1965	2020	I	内容		点検					点検				
										事業費		290					290				
852	樹安5号橋	乗峯316号線	宮崎県都城市山之口町富吉	2.5	5.1	RC溝橋(BOXカルバート)	1965	2021	I	内容			点検					点検			
										事業費			280					280			
853	関之尾3号橋	関之尾195号線	宮崎県都城市関之尾町	2.4	4.5	RC床版橋(その他)	1965	2020	I	内容		点検					点検				
										事業費		280					280				
854	神之山2号橋	神之山346号線	宮崎県都城市神之山町	2.4	6.0	RC溝橋(BOXカルバート)	1965	2020	I	内容		点検					点検				
										事業費		280					280				
855	神之山1号橋	神之山343号線	宮崎県都城市神之山町	2.4	6.0	RC溝橋(BOXカルバート)	1965	2020	I	内容		点検					点検				
										事業費		280					280				
856	高木原9号橋	高木原292号線	宮崎県都城市高木町	2.4	5.0	RC溝橋(BOXカルバート)	1965	2021	I	内容			点検					点検			
										事業費			280					280			
857	土田3号橋	吉尾159号線	宮崎県都城市吉尾町	2.4	3.4	RC溝橋(BOXカルバート)	1965	2021	I	内容			点検					点検			
										事業費			270					270			
858	土田2号橋	金田160号線	宮崎県都城市金田町	2.4	3.0	RC溝橋(BOXカルバート)	1965	2021	I	内容			点検					点検			
										事業費			270					270			
859	上之段橋	上之段線	宮崎県都城市山田町山田	2.3	3.6	RC溝橋(BOXカルバート)	1965	2020	I	内容		点検					点検				
										事業費		270					270				
860	吉野元1号橋	折田代・田野線	宮崎県都城市吉之元町	2.3	3.0	RC溝橋(BOXカルバート)	1965	2020	I	内容		点検					点検				
										事業費		270					270				
861	新開1号橋	庄内181号線	宮崎県都城市庄内町	2.2	4.8	RC床版橋(その他)	1965	2021	I	内容			点検					点検			
										事業費			280					280			
862	小岡原2号橋	下水流50号線	宮崎県都城市下水流町	2.2	4.0	RC溝橋(BOXカルバート)	1965	2020	I	内容		点検					点検				
										事業費		270					270				
863	原村下橋	大橋・原村線	宮崎県都城市高崎町大牟田	2.2	8.0	RC床版橋(その他)	1965	2022	I	内容				点検					点検		
										事業費				290					290		
864	神応寺3号橋	神応寺・斧研線	宮崎県都城市梅北町	2.2	5.0	RC溝橋(BOXカルバート)	1965	2020	I	内容		点検					点検				
										事業費		280					280				
865	関之尾1号橋	関之尾192号線	宮崎県都城市関之尾町	2.0	5.0	RC床版橋(その他)	1965	2020	I	内容		点検					点検				
										事業費		280					280				
866	元牟田6号橋	下水流200号線	宮崎県都城市下水流町	2.0	5.6	RC溝橋(BOXカルバート)	1965	2020	I	内容		点検					点検				
										事業費		280					280				
867	中西橋	門貫204号線	宮崎県都城市梅北町	6.2	4.6	RC T桁	1966	2021	I	内容			点検					点検			
										事業費			320					320			
868	梶原橋	梶原線	宮崎県都城市山田町山田	7.7	5.1	RC T桁	1967	2021	I	内容			点検					点検			
										事業費			320					320			
869	木浦1号橋	片ヶ八重木浦線	宮崎県都城市高城町四家	7.0	4.9	RC床版橋(その他)	1967	2021	I	内容			点検					点検			
										事業費			380					380			
870	吉尾橋	吉尾中通線	宮崎県都城市吉尾町	5.6	7.0	RC溝橋(BOXカルバート)	1967	2021	I	内容			点検					点検			
										事業費			320					320			
871	一ヶ丸橋	弘川406号線	宮崎県都城市梅北町	5.2	3.5	RC床版橋(その他)	1967	2021	I	内容			点検					点検			
										事業費			280					280			
872	岩下橋	田野174号線	宮崎県都城市吉之元町	10.1	3.5	RC T桁	1968	2021	I	内容			点検					点検			
										事業費			390					390			
873	萩之尾橋	庄内・関之尾177号線	宮崎県都城市関之尾町	6.0	4.1	RC床版橋(その他)	1968	2022	I	内容				点検					点検		
										事業費				310					310		
874	永牟田2号橋	竹原田永牟田西境線	宮崎県都城市高城町桜木	3.5	3.1	RC溝橋(BOXカルバート)	1969	2020	I	内容		点検					点検				
										事業費		270					270				
875	鶴間谷橋	野上41号線	宮崎県都城市山之口町山之口	11.5	4.8	H形鋼(不明)	1970	2021	I	内容			点検					点検			
										事業費			400					400			

【都城市】橋梁毎の維持管理計画

実施順位	橋梁名	路線名称	所在地	橋長 m	全幅員 m	上部工形式	架設年	点検年	定期点検結果	対策時期・事業費(千円)										補修内容	
										年度	2024	2025	2026	2027	2028	2029	2030	2031	2032		2033
876	千穂橋	建立寺612号線	宮崎県都城市安久町	8.4	3.6	RC T桁	1970	2021	I	内容			点検					点検			
										事業費			310					310			
877	山下2号橋	下徳松戸ヶ宇都線	宮崎県都城市高城町有水	5.7	4.5	RC溝橋(BOXカルバート)	1970	2021	I	内容			点検					点検			
										事業費			310					310			
878	中方富持橋	溝添富持770号線	宮崎県都城市高城町石山	5.2	5.2	RC床版橋(その他)	1970	2021	I	内容			点検					点検			
										事業費			310					310			
879	穂満坊下土器田1号橋	大丸624号線	宮崎県都城市高城町穂満坊	4.4	5.0	RC溝橋(BOXカルバート)	1970	2019	I	内容	点検					点検					
										事業費	360					360					
880	香妻橋	岩屋ヶ野南407号線	宮崎県都城市高城町有水	2.9	3.8	RC床版橋(その他)	1970	2021	I	内容			点検					点検			
										事業費			270					270			
881	城下橋	麓299号線	宮崎県都城市梅北町	9.0	4.5	RC T桁	1971	2019	I	内容	点検					点検					
										事業費	660					660					
882	野間橋	麓289号線	宮崎県都城市梅北町	8.0	6.0	RC T桁	1971	2019	I	内容	点検					点検					
										事業費	360					360					
883	洲之元橋	七瀬谷418号線	宮崎県都城市高城町有水	7.8	3.7	H形鋼(不明)	1971	2021	I	内容			点検					点検			
										事業費			360					360			
884	平野橋	川東68号線	宮崎県都城市下川東4丁目	12.0	5.8	プレテン床版	1972	2021	I	内容			点検					点検			
										事業費			330					330			
885	無名橋9	穂満坊・牧原線	宮崎県都城市高城町穂満坊	7.2	4.5	RC床版橋(その他)	1972	2022	I	内容				点検					点検		
										事業費				310					310		
886	無名橋8	穂満坊・牧原線	宮崎県都城市高城町穂満坊	5.7	4.5	RC床版橋(その他)	1972	2022	I	内容				点検					点検		
										事業費				310					310		
887	中尾原橋	大倉田・庄内線	宮崎県都城市庄内町	5.4	5.4	RC床版橋(その他)	1972	2021	I	内容			点検					点検			
										事業費			310					310			
888	富持2号橋	富持248号線	宮崎県都城市高城町石山	3.4	3.3	RC床版橋(その他)	1972	2021	I	内容			点検					点検			
										事業費			270					270			
889	平木場橋	蕨ヶ野486号線	宮崎県都城市高城町四家	3.0	3.6	RC床版橋(その他)	1972	2021	I	内容			点検					点検			
										事業費			270					270			
890	俵迫橋	高野152号線	宮崎県都城市高野町	10.0	4.5	プレテン床版	1973	2021	I	内容			点検					点検			
										事業費			390					390			
891	樋掛小橋	金田・吉尾21号線	宮崎県都城市吉尾町	5.4	5.0	RC床版橋(その他)	1973	2021	I	内容			点検					点検			
										事業費			310					310			
892	荒瀬橋	吉尾421号線	宮崎県都城市吉尾町	5.4	5.2	RC床版橋(その他)	1973	2021	I	内容			点検					点検			
										事業費			310					310			
893	牛谷橋	牛谷・瀬戸・向江線	宮崎県都城市山田町山田	25.2	5.8	H形鋼(不明)	1974	2019	I	内容	点検					点検					
										事業費	360					360					
894	上牛谷橋	丸谷・牛谷線	宮崎県都城市山田町山田	25.2	5.3	H形鋼(不明)	1974	2019	I	内容	点検					点検					
										事業費	360					360					
895	三十山1号橋	永野49号線	宮崎県都城市山之口町山之口	6.5	4.6	RC床版橋(その他)	1974	2021	I	内容			点検					点検			
										事業費			310					310			
896	大池橋	折田代61号線	宮崎県都城市吉之元町	34.6	4.8	ポステンT桁	1975	2021	I	内容			点検					点検			
										事業費			500					500			
897	格田1号橋	嫁坂618号線	宮崎県都城市梅北町	10.4	5.6	プレテン床版	1975	2021	I	内容			点検					点検			
										事業費			330					330			
898	舞前橋	東豊満535号線	宮崎県都城市豊満町	10.0	6.0	H形鋼(不明)	1975	2021	I	内容			点検					点検			
										事業費			310					310			
899	湯屋谷橋	建立寺612号線	宮崎県都城市安久町	9.7	5.8	RC床版橋(その他)	1975	2022	I	内容				点検					点検		
										事業費				310					310		
900	諏訪原橋	雄児石628号線	宮崎県都城市梅北町	8.8	5.0	プレテン床版	1975	2022	I	内容				点検					点検		
										事業費				320					320		

【都城市】橋梁毎の維持管理計画

実施 順位	橋梁名	路線名称	所在地	橋長 m	全 幅員 m	上部工形式	架設 年	点検 年	定期 点検 結果	対策時期・事業費(千円)										補修内容	
										年度	2024	2025	2026	2027	2028	2029	2030	2031	2032		2033
											内容			点検					点検		
901	川東橋	栗巣・小鹿倉線	宮崎県都城市高崎町前田	8.7	6.3	RC T桁	1975	2022	I	内容				点検					点検		
										事業費				330					330		
902	永山橋	豊広357号線	宮崎県都城市高城町有水	8.2	5.6	プレテン床版	1975	2021	I	内容			点検					点検			
										事業費			320						320		
903	横折橋	前田迫・横折線	宮崎県都城市高崎町前田	7.3	2.8	RC床版橋(その他)	1975	2022	I	内容				点検					点検		
										事業費			280						280		
904	煙硝谷2号橋	東豊満・煙硝谷線	宮崎県都城市豊満町	7.0	4.1	RC床版橋(その他)	1975	2022	I	内容				点検					点検		
										事業費			310						310		
905	瀬ノ口1号橋	吉尾30号線	宮崎県都城市吉尾町	6.5	3.2	RC床版橋(その他)	1975	2022	I	内容				点検					点検		
										事業費			310						310		
906	ホゲ橋	野上41号線	宮崎県都城市山之口町山之口	6.5	4.4	RC床版橋(その他)	1975	2022	I	内容				点検					点検		
										事業費			310						310		
907	鳥越橋	鳥越前線	宮崎県都城市高崎町前田	6.5	3.5	RC床版橋(その他)	1975	2022	I	内容				点検					点検		
										事業費			280						280		
908	日平1号橋	下尾平野・鍋谷線	宮崎県都城市安久町	6.4	4.8	RC床版橋(その他)	1975	2022	I	内容				点検					点検		
										事業費			310						310		
909	柏木前橋	栢木・平線	宮崎県都城市高崎町大牟田	6.4	4.9	RC床版橋(その他)	1975	2022	I	内容				点検					点検		
										事業費			310						310		
910	正応寺1号橋	正応寺585号線	宮崎県都城市安久町	6.2	3.6	RC床版橋(その他)	1975	2022	I	内容				点検					点検		
										事業費			770						770		
911	前田橋	前方182号線	宮崎県都城市山之口町花木	6.0	2.8	RC床版橋(その他)	1975	2022	I	内容	点検							点検			
										事業費	360								360		
912	坂之下橋	瀬茅・牛谷右岸線	宮崎県都城市山田町山田	5.7	5.8	RC床版橋(その他)	1975	2022	I	内容				点検					点検		
										事業費			310						310		
913	第2樋ノ前橋	ライスセンター・北田線	宮崎県都城市山田町中霧島	5.6	5.1	RC床版橋(その他)	1975	2022	I	内容				点検					点検		
										事業費			310						310		
914	新地3号橋	新地316号線	宮崎県都城市山田町山田	5.5	4.6	RC床版橋(その他)	1975	2022	I	内容				点検					点検		
										事業費			310						310		
915	東原橋	永野48号線	宮崎県都城市山之口町山之口	4.8	4.8	RC床版橋(その他)	1975	2021	I	内容			点検					点検			
										事業費			280						280		
916	長田橋	下長飯・大園線	宮崎県都城市安久町	4.7	5.4	RC床版橋(その他)	1975	2022	I	内容				点検					点検		
										事業費			280						280		
917	温水2号橋	下長飯東382号線	宮崎県都城市下長飯町	4.7	4.3	RC床版橋(その他)	1975	2022	I	内容				点検					点検		
										事業費			280						280		
918	深坪橋	川内・向原東402号線	宮崎県都城市山之口町花木	4.4	4.6	RC床版橋(その他)	1975	2021	I	内容			点検					点検			
										事業費			280						280		
919	女橋1号橋	梅北西418号線	宮崎県都城市梅北町	4.4	4.4	RC床版橋(その他)	1975	2022	I	内容				点検					点検		
										事業費			280						280		
920	温水5号橋	藤田380号線	宮崎県都城市安久町	4.3	4.4	RC床版橋(その他)	1975	2022	I	内容				点検					点検		
										事業費			280						280		
921	久玉橋	郡元473号線	宮崎県都城市郡元町	4.2	4.6	RC床版橋(その他)	1975	2022	I	内容				点検					点検		
										事業費			280						280		
922	鎌牟田1号橋	雄児石576号線	宮崎県都城市梅北町	4.2	3.4	RC床版橋(その他)	1975	2022	I	内容				点検					点検		
										事業費			270						270		
923	斉道橋	穂満坊才道石亀岩88号線	宮崎県都城市高城町穂満坊	4.0	4.7	RC床版橋(その他)	1975	2021	I	内容			点検					点検			
										事業費			280						280		
924	温水8号橋	藤田376号線	宮崎県都城市安久町	4.0	4.4	RC床版橋(その他)	1975	2022	I	内容				点検					点検		
										事業費			280						280		
925	第1修行橋	修行72号線	宮崎県都城市山田町山田	4.0	4.6	RC床版橋(その他)	1975	2022	I	内容				点検					点検		
										事業費			280						280		

【都城市】橋梁毎の維持管理計画

実施順位	橋梁名	路線名称	所在地	橋長 m	全幅員 m	上部工形式	架設年	点検年	定期点検結果	対策時期・事業費(千円)									補修内容
										年度	2024	2025	2026	2027	2028	2029	2030	2031	
926	冷水2号橋	下長飯東125号線	宮崎県都城市下長飯町	3.9	5.4	RC床版橋(その他)	1975	2022	I	内容				点検				点検	
										事業費				280				280	
927	毘砂丸4号橋	毘砂丸415号線	宮崎県都城市山田町山田	3.9	4.8	RC床版橋(その他)	1975	2022	I	内容				点検				点検	
										事業費				280				280	
928	鎌牟田2号橋	雄児石616号線	宮崎県都城市梅北町	3.9	4.4	RC床版橋(その他)	1975	2022	I	内容				点検				点検	
										事業費				280				280	
929	上町倉橋	町倉・鉄道線	宮崎県都城市高崎町前田	3.8	3.4	RC床版橋(その他)	1975	2022	I	内容				点検				点検	
										事業費				270				270	
930	高速吉之元橋	五反田・上長野372号線	宮崎県都城市山之口町山之口	3.7	4.4	RC溝橋(BOXカルバート)	1975	2021	I	内容			点検				点検		
										事業費			280				280		
931	第2修行橋	修行72号線	宮崎県都城市山田町山田	3.6	4.4	RC床版橋(その他)	1975	2022	I	内容				点検				点検	
										事業費				280				280	
932	高速佐渡元橋	五反田367号線	宮崎県都城市山之口町山之口	3.3	4.4	RC溝橋(BOXカルバート)	1975	2021	I	内容			点検				点検		
										事業費			280				280		
933	冷水3号橋	下長飯東374号線	宮崎県都城市下長飯町	3.3	2.4	RC床版橋(その他)	1975	2022	I	内容				点検				点検	
										事業費				270				270	
934	上川原1号橋	金田・吉尾19号線	宮崎県都城市吉尾町	3.1	5.7	RC溝橋(BOXカルバート)	1975	2022	I	内容				点検				点検	
										事業費				280				280	
935	川東3号橋	川東61号線	宮崎県都城市下川東4丁目	3.0	6.0	RC溝橋(BOXカルバート)	1975	2020	I	内容		点検					点検		
										事業費		280					280		
936	冷水1号橋	下長飯・横尾原線	宮崎県都城市下長飯町	3.0	4.8	RC床版橋(その他)	1975	2022	I	内容				点検				点検	
										事業費				280				280	
937	第2小鍋橋	和田上・小鍋線	宮崎県都城市山田町山田	2.7	4.4	RC床版橋(その他)	1975	2022	I	内容				点検				点検	
										事業費				280				280	
938	上荒川内橋	鈴・勢原線	宮崎県都城市高崎町大牟田	2.6	4.8	RC床版橋(その他)	1975	2022	I	内容				点検				点検	
										事業費				280				280	
939	池平橋	石山竹楽通線	宮崎県都城市高城町石山	2.6	6.0	RC溝橋(BOXカルバート)	1975	2021	I	内容			点検				点検		
										事業費			280				280		
940	池之川原橋	前堀・池之川原線	宮崎県都城市山田町中霧島	2.5	5.2	RC溝橋(BOXカルバート)	1975	2020	I	内容		点検					点検		
										事業費		280					280		
941	山下橋2	川東・祝吉141号線	宮崎県都城市上川東4丁目	2.5	6.0	RC溝橋(BOXカルバート)	1975	2020	I	内容		点検					点検		
										事業費		280					280		
942	池の元橋	川東138号線	宮崎県都城市上川東4丁目	2.5	6.0	RC溝橋(BOXカルバート)	1975	2020	I	内容		点検					点検		
										事業費		280					280		
943	郡元1号橋	郡元491号線	宮崎県都城市郡元町	2.3	8.0	RC溝橋(BOXカルバート)	1975	2020	I	内容		点検					点検		
										事業費		290					290		
944	川東20号橋	川東578号線	宮崎県都城市下川東4丁目	2.2	4.2	RC床版橋(その他)	1975	2021	I	内容			点検				点検		
										事業費			280				280		
945	大古川2号橋	大古川160号線	宮崎県都城市山田町山田	2.2	4.0	RC溝橋(BOXカルバート)	1975	2021	I	内容			点検				点検		
										事業費			270				270		
946	元牟田5号橋	下水流203号線	宮崎県都城市下水流町	2.2	5.0	RC溝橋(BOXカルバート)	1975	2021	I	内容			点検				点検		
										事業費			280				280		
947	神之山5号橋1	都北・神之山365号線	宮崎県都城市神之山町	2.1	6.0	RC溝橋(BOXカルバート)	1975	2020	I	内容		点検					点検		
										事業費		280					280		
948	第1白崩橋	浜之段・千貫松線	宮崎県都城市山田町山田	2.1	5.4	RC床版橋(その他)	1975	2022	I	内容				点検				点検	
										事業費				250				250	
949	山田橋	前方183号線	宮崎県都城市山之口町花木	2.1	4.6	RC溝橋(BOXカルバート)	1975	2021	I	内容			点検				点検		
										事業費			280				280		
950	中村橋	雄児石497号線	宮崎県都城市梅北町	2.0	6.0	RC床版橋(その他)	1975	2022	I	内容				点検				点検	
										事業費				280				280	

【都城市】橋梁毎の維持管理計画

実施 順位	橋梁名	路線名称	所在地	橋長 m	全幅員 m	上部工形式	架設年	点検年	定期 点検 結果	対策時期・事業費(千円)										補修内容		
										年度	2024	2025	2026	2027	2028	2029	2030	2031	2032		2033	
951	花沢橋	岩満・丸谷672号線	宮崎県都城市丸谷町	25.3	4.2	H形鋼(不明)	1976	2019	I	内容	点検					点検						
										事業費	360					360						
952	第1斧礪橋	正近277号線	宮崎県都城市山之口町富吉	13.0	4.1	H形鋼(不明)	1976	2021	I	内容			点検					点検				
										事業費			320					320				
953	定満斎道2号橋	片前761号線	宮崎県都城市高城町石山	10.7	2.4	プレテン床版	1976	2021	I	内容			点検					点検				
										事業費			320					320				
954	下石神橋	金田・吉尾19号線	宮崎県都城市吉尾町	5.3	5.0	RC床版橋(その他)	1976	2022	I	内容				点検					点検			
										事業費				310					310			
955	泥谷1号橋	久井ヶ野394号線	宮崎県都城市高城町有水	3.6	5.0	RC床版橋(その他)	1976	2021	I	内容			点検					点検				
										事業費			280					280				
956	泥谷2号橋	久井ヶ野667号線	宮崎県都城市高城町有水	2.3	4.5	RC床版橋(その他)	1976	2019	I	内容	点検					点検						
										事業費	360					360						
957	佐渡ノ元1号橋	五反田30号線	宮崎県都城市山之口町山之口	30.5	4.8	H形鋼(不明)	1977	2019	I	内容	点検					点検						
										事業費	360					360						
958	中原橋	中原・桑原415号線	宮崎県都城市山之口町富吉	13.5	3.1	プレテン床版	1977	2021	I	内容			点検					点検				
										事業費			320					320				
959	中野橋	中野339号線	宮崎県都城市高城町有水	10.6	5.8	RC T桁	1977	2020	I	内容		点検					点検					
										事業費		400					400					
960	第2斧礪橋	正近277号線	宮崎県都城市山之口町富吉	10.5	4.1	プレテン床版	1977	2021	I	内容			点検					点検				
										事業費			330					330				
961	山城1号橋	鍋ヶ野オガラム線	宮崎県都城市高城町有水	4.6	5.2	RC床版橋(その他)	1977	2022	I	内容				点検					点検			
										事業費				280					280			
962	2号農道橋	永牟田管ヶ迫714号線	宮崎県都城市高城町桜木	52.5	5.8	ポストンT桁	1978	2019	I	内容	点検					点検						
										事業費	360					360						
963	鳥井原橋	鳥井原・米山線	宮崎県都城市高崎町前田	47.2	4.8	ラーメン橋	1978	2021	I	内容			点検					点検				
										事業費			470					470				
964	寺田橋	川内・前方496号線	宮崎県都城市山之口町花木	10.4	3.6	プレテン床版	1978	2021	I	内容			点検					点検				
										事業費			320					320				
965	ゆたか橋	東豊満551号線	宮崎県都城市豊満町	8.5	4.8	プレテン床版	1978	2022	I	内容				点検					点検			
										事業費				320					320			
966	玉利4号橋	在久竜門線	宮崎県都城市高城町石山	5.8	5.7	RC床版橋(その他)	1978	2022	I	内容				点検					点検			
										事業費				310					310			
967	玉利3号橋	県道新地762号線	宮崎県都城市高城町石山	5.5	5.6	RC床版橋(その他)	1978	2022	I	内容				点検					点検			
										事業費				310					310			
968	玉利1号橋	下池竜門線	宮崎県都城市高城町石山	2.4	6.0	RC溝橋(BOXカルバート)	1978	2019	I	内容	点検					点検						
										事業費	360					360						
969	木谷橋	森田469号線	宮崎県都城市野々美谷町	41.2	5.0	ラーメン橋	1979	2022	I	内容				点検					点検			
										事業費				650					650			
970	東橋	東公民館・参拝道路線	宮崎県都城市高崎町東霧島	41.2	5.3	ラーメン橋	1979	2021	I	内容			点検					点検				
										事業費			430					430				
971	黒勢戸橋	鈴・勢原線	宮崎県都城市高崎町大牟田	34.8	4.8	ラーメン橋	1979	2021	I	内容			点検					点検				
										事業費			430					430				
972	八久保橋	八久保オガラム線	宮崎県都城市高城町有水	11.1	4.8	プレテン床版	1979	2021	I	内容			点検					点検				
										事業費			330					330				
973	太郎1号橋	太郎477号線	宮崎県都城市高城町有水	11.0	3.6	プレテン床版	1979	2021	I	内容			点検					点検				
										事業費			320					320				
974	旦後橋	正応寺659号線	宮崎県都城市安久町	5.9	4.6	RC床版橋(その他)	1979	2022	I	内容				点検					点検			
										事業費				310					310			
975	前畑橋	正応寺583号線	宮崎県都城市安久町	5.8	4.6	RC床版橋(その他)	1979	2022	I	内容				点検					点検			
										事業費				310					310			

【都城市】橋梁毎の維持管理計画

実施 順位	橋梁名	路線名称	所在地	橋長 m	全 幅員 m	上部工形式	架設 年	点 検 年	定期 点検 結果	対策時期・事業費(千円)									補修内容			
										年度	2024	2025	2026	2027	2028	2029	2030	2031		2032	2033	
										内容				点検						点検		
976	松ノ元橋	正応寺687号線	宮崎県都城市安久町	5.8	4.6	RC床版橋(その他)	1979	2022	I	内容				点検					点検			
										事業費				310					310			
977	在久2号橋	県道新地762号線	宮崎県都城市高城町石山	5.4	5.6	RC床版橋(その他)	1979	2021	I	内容			点検						点検			
										事業費			310						310			
978	土田1号橋	吉尾421号線	宮崎県都城市金田町	3.7	5.3	RC床版橋(その他)	1979	2021	I	内容			点検						点検			
										事業費			280						280			
979	永牟田4号橋	竹原田永牟田西境線	宮崎県都城市高城町桜木	2.6	5.0	RC溝橋(BOXカルバート)	1979	2020	I	内容		点検					点検					
										事業費		280					280					
980	荒川内2号橋	荒川内305号線	宮崎県都城市高野町	15.2	3.9	プレテン床版	1980	2020	I	内容			点検				点検					
										事業費			330				330					
981	豊満橋	下尾平野・鍋谷線	宮崎県都城市安久町	12.5	4.8	H形鋼(不明)	1980	2021	I	内容			点検						点検			
										事業費			320						320			
982	宇野開拓橋	田辺孫次郎線	宮崎県都城市高城町有水	10.0	4.8	プレテン床版	1980	2021	I	内容			点検						点検			
										事業費			390						390			
983	笹原橋	金田吉尾21号線	宮崎県都城市吉尾町	4.6	6.1	RC溝橋(BOXカルバート)	1980	2020	I	内容			点検				点検					
										事業費			290				290					
984	渡り口橋	吉尾421号線	宮崎県都城市吉尾町	4.3	5.1	RC溝橋(BOXカルバート)	1980	2019	I	内容	点検					点検						
										事業費	360					360						
985	佐渡元橋	上長野・天神25号線	宮崎県都城市山之口町山之口	48.0	6.0	ラーメン橋	1981	2022	I	内容				点検						点検		
										事業費				890						890		
986	走湯橋	麓・野上60号線	宮崎県都城市山之口町山之口	27.3	6.2	ポステンT桁	1981	2019	I	内容	点検					点検						
										事業費	360					360						
987	柳川原橋2	上水流956号線	宮崎県都城市上水流町	2.4	6.0	RC溝橋(BOXカルバート)	1981	2020	I	内容			点検				点検					
										事業費			280				280					
988	桂ヶ谷橋	野上42号線	宮崎県都城市山之口町山之口	18.0	3.8	プレテンT桁	1983	2019	I	内容	点検					点検						
										事業費	360					360						
989	佐渡ノ元2号橋	五反田30号線	宮崎県都城市山之口町山之口	11.5	3.6	H形鋼(不明)	1983	2021	I	内容			点検						点検			
										事業費			380						380			
990	吉井田橋	上長飯369号線	宮崎県都城市上長飯町	22.7	6.5	ポステンT桁	1984	2019	I	内容	点検					点検						
										事業費	360					360						
991	穂満坊才道石亀岩88号線	穂満坊才道石亀岩88号線	宮崎県都城市高城町石山	7.0	5.0	プレテン床版	1984	2022	I	内容				点検						点検		
										事業費				320						320		
992	旭下水路2号橋	吉尾・神之山335号線	宮崎県都城市吉尾町	9.2	3.3	プレテン床版	1985	2022	I	内容				点検						点検		
										事業費				310						310		
993	瀬ノ口2号橋	吉尾32号線	宮崎県都城市吉尾町	6.9	4.2	RC床版橋(その他)	1985	2022	I	内容				点検						点検		
										事業費				320						320		
994	入飛橋	飛松13号線	宮崎県都城市山之口町山之口	4.0	4.2	RC床版橋(その他)	1985	2021	I	内容			点検						点検			
										事業費			280						280			
995	荒襲3号橋	荒襲224号線	宮崎県都城市吉之元町	3.5	4.4	RC溝橋(BOXカルバート)	1985	2021	I	内容			点検						点検			
										事業費			280						280			
996	鶴間田橋	飛松12号線	宮崎県都城市山之口町山之口	2.4	5.7	RC床版橋(その他)	1985	2021	I	内容			点検						点検			
										事業費			280						280			
997	上水流12号橋	上水流699号線	宮崎県都城市上水流町	2.1	6.0	RC溝橋(BOXカルバート)	1985	2023	I	内容					点検						点検	
										事業費					320						320	
998	鈴川2号橋	千草・菓子野線	宮崎県都城市菓子野町	2.1	5.7	RC溝橋(BOXカルバート)	1985	2021	I	内容			点検						点検			
										事業費			280						280			
999	中木下橋	木下公民館・炭床線	宮崎県都城市高崎町江平	11.4	6.2	プレテン床版	1986	2021	I	内容			点検						点検			
										事業費			420						420			
1000	7号橋	鹿ノ川内623号線	宮崎県都城市安久町	9.4	3.6	プレテン床版	1989	2022	I	内容				点検						点検		
										事業費				310						310		

【都城市】橋梁毎の維持管理計画

実施順位	橋梁名	路線名称	所在地	橋長 m	全幅員 m	上部工形式	架設年	点検年	定期点検結果	対策時期・事業費(千円)									補修内容	
										年度	2024	2025	2026	2027	2028	2029	2030	2031		2032
1001	鹿ノ川内川5号橋	鹿ノ川内623号線	宮崎県都城市安久町	7.6	4.8	プレテン床版	1989	2022	I	内容				点検					点検	
										事業費				320					320	
1002	妙寺ヶ谷橋	妙寺ヶ谷17号線	宮崎県都城市山之口町山之口	5.0	6.7	RC床版橋(その他)	1989	2022	I	内容				点検					点検	
										事業費				290					290	
1003	瓶釣橋	正近276号線	宮崎県都城市山之口町富吉	16.0	4.2	プレテンT桁	1991	2019	I	内容	点検					点検				
										事業費	360					360				
1004	前川内橋	七瀬谷岩屋ヶ野線	宮崎県都城市高城町有水	12.0	4.0	PC 床版橋その他	1991	2021	I	内容			点検					点検		
										事業費			320					320		
1005	宇都頭1号橋	飛松12号線	宮崎県都城市山之口町山之口	11.2	4.7	プレテン床版	1991	2021	I	内容			点検					点検		
										事業費			400					400		
1006	大丸2号橋	大丸414号線	宮崎県都城市高城町有水	10.0	5.0	プレテン床版	1991	2021	I	内容			点検					点検		
										事業費			390					390		
1007	下川原橋	上水流705号線	宮崎県都城市上水流町	3.5	5.9	RC溝橋(BOXカルバート)	1991	2020	I	内容		点検					点検			
										事業費		280					280			
1008	牟礼木橋2	川内・弘川409号線	宮崎県都城市梅北町	2.4	5.5	RC溝橋(BOXカルバート)	1991	2020	I	内容		点検					点検			
										事業費		280					280			
1009	石原橋	鹿ノ川内669号線	宮崎県都城市安久町	10.6	4.6	プレテン床版	1992	2021	I	内容			点検					点検		
										事業費			330					330		
1010	下薄谷橋	丸谷720号線	宮崎県都城市丸谷町	35.8	6.2	ボステンT桁	1994	2020	I	内容		点検					点検			
										事業費		580					580			
1011	池之原橋	坂ノ下・池之原線	宮崎県都城市山田町中霧島	21.7	6.7	プレテン中空床版	1994	2019	I	内容	点検					点検				
										事業費	360					360				
1012	城ヶ尾橋2	城ヶ尾・池之原線	宮崎県都城市山田町中霧島	17.3	6.2	プレテン中空床版	1994	2020	I	内容		点検					点検			
										事業費		450					450			
1013	田辺4号橋	田辺山神線	宮崎県都城市高城町有水	12.9	4.2	ボステン中空床版	1994	2021	I	内容			点検					点検		
										事業費			330					330		
1014	渡橋	原村740号線	宮崎県都城市五十町	12.0	6.0	プレテン床版	1994	2021	I	内容			点検					点検		
										事業費			400					400		
1015	柳原橋	高野・荒川内線	宮崎県都城市高野町	11.4	4.2	プレテン床版	1994	2021	I	内容			点検					点検		
										事業費			330					330		
1016	温水9号橋	下長飯東112号線	宮崎県都下長飯町	5.6	6.0	RC溝橋(BOXカルバート)	1994	2021	I	内容			点検					点検		
										事業費			310					310		
1017	高木原6号橋	太郎坊・高木196号線	宮崎県都城市高木町	3.8	5.8	RC床版橋(その他)	1994	2021	I	内容			点検					点検		
										事業費			280					280		
1018	永牟田1号橋	中原一ヶ迫線	宮崎県都城市高城町桜木	3.0	3.5	RC溝橋(BOXカルバート)	1994	2020	I	内容		点検					点検			
										事業費		270					270			
1019	大倉田橋	下川内98号線	宮崎県都城市美川町	43.7	5.2	ボステン中空床版	1995	2020	I	内容		点検					点検			
										事業費		500					500			
1020	若宮橋	下中・若宮線	宮崎県都城市山田町山田	20.1	6.2	プレテン中空床版	1995	2020	I	内容		点検					点検			
										事業費		500					500			
1021	和田之上橋	和田橋・和田上線	宮崎県都城市山田町山田	18.8	6.2	プレテン中空床版	1995	2020	I	内容		点検					点検			
										事業費		450					450			
1022	高木原5号橋	高木450号線	宮崎県都城市高木町	2.9	4.0	RC溝橋(BOXカルバート)	1995	2021	I	内容			点検					点検		
										事業費			270					270		
1023	西田橋	田中・和田ノ前線	宮崎県都城市山田町山田	21.0	6.2	プレテン床版	1996	2021	I	内容			点検					点検		
										事業費			500					500		
1024	田中橋	田中・向江線	宮崎県都城市山田町山田	20.2	5.2	プレテン床版	1996	2021	I	内容			点検					点検		
										事業費			440					440		
1025	佐渡ノ元3号橋	五反田30号線	宮崎県都城市山之口町山之口	12.4	5.2	H形鋼(不明)	1997	2021	I	内容			点検					点検		
										事業費			330					330		



【都城市】橋梁毎の維持管理計画

実施 順位	橋梁名	路線名称	所在地	橋長 m	全 幅員 m	上部工形式	架設 年	点 検 年	定期 点 検 結 果	対策時期・事業費(千円)										補修内容	
										年度	2024	2025	2026	2027	2028	2029	2030	2031	2032		2033
1026	森田1号橋	野々美谷476号線	宮崎県都城市野々美谷町	2.4	4.7	RC溝橋(BOXカルバート)	1997	2020	I	内容		点検					点検				
										事業費		770					770				
1027	陣の口橋	上水流738号線	宮崎県都城市上水流町	3.3	6.6	RC溝橋(BOXカルバート)	1998	2020	I	内容		点検					点検				
										事業費		290					290				
1028	無名橋5	菓子野516号線	宮崎県都城市菓子野町	2.9	4.8	RC床版橋(その他)	1999	2021	I	内容			点検					点検			
										事業費			280					280			
1029	上尾平野1号橋	尾平野642号線	宮崎県都城市安久町	6.7	3.9	RC床版橋(その他)	2000	2022	I	内容				点検					点検		
										事業費				280					280		
1030	横谷橋	横谷上線	宮崎県都城市高崎町縄瀬	4.4	5.8	RC床版橋(その他)	2000	2022	I	内容				点検					点検		
										事業費				280					280		
1031	鶴飛橋	飛松428号線	宮崎県都城市山之口町山之口	11.5	5.2	プレテン床版	2001	2021	I	内容			点検					点検			
										事業費			400					400			
1032	中金田2号橋	太郎坊金田105号線	宮崎県都城市金田町	2.9	5.5	RC溝橋(BOXカルバート)	2004	2020	I	内容		点検					点検				
										事業費		280					280				
1033	稲荷ヶ迫2号橋	梅北西515号線	宮崎県都城市梅北町	2.8	5.4	RC床版橋(その他)	2004	2022	I	内容				点検					点検		
										事業費				280					280		
1034	原村1号橋	原村512号線	宮崎県都城市五十町	68.0	5.8	ラーメン橋	2005	2021	I	内容			点検					点検			
										事業費			700					700			
1035	中原1号跨道橋	中原457号線	宮崎県都城市平塚町	25.3	5.0	ポステン中空床版	2009	2020	I	内容		点検					点検				
										事業費		550					550				
1036	中原2号跨道橋	中原458号線	宮崎県都城市平塚町	25.5	5.0	ポステン中空床版	2011	2020	I	内容		点検					点検				
										事業費		550					550				
1037	小金丸下土器田1号橋	小金丸下土器田線	宮崎県都城市高城町穂満坊	3.7	5.5	RC床版橋(その他)	2011	2021	I	内容			点検					点検			
										事業費			280					280			
1038	第1号橋	下尾平野・鍋谷線	宮崎県都城市安久町	7.0	4.8	RC床版橋(その他)	2014	2022	I	内容				点検					点検		
										事業費				310					310		
1039	南横市地区3号橋	都原313号線	宮崎県都城市南横市町	25.4	5.5	PC溝橋(BOXカルバート)	2014	2020	I	内容		点検					点検				
										事業費		300					300				
1040	横尾橋	横尾10号線	宮崎県都城市御池町	10.4	6.2	RC 中空床版	2015	2022	I	内容				点検					点検		
										事業費				420					420		
1041	南横市地区4号橋	霧原通線	宮崎県都城市南横市町	24.9	5.0	PC溝橋(BOXカルバート)	2016	2020	I	内容		点検					点検				
										事業費		300					300				
1042	和田跨道橋	和田134号線	宮崎県都城市南横市町	56.0	6.0	ラーメン橋	2017	2020	I	内容		点検					点検				
										事業費		550					550				
1043	葦原地区3号橋	葦原682号線	宮崎県都城市葦原町	25.6	5.0	PC溝橋(BOXカルバート)	2018	2020	I	内容		点検					点検				
										事業費		300					300				
1044	金御岳2号橋	梅北東325号線	宮崎県都城市梅北町	15.6	7.3	PC溝橋(BOXカルバート)	2019	2020	I	内容		点検					点検				
										事業費		300					300				
1045	永留橋	前方・川内178号線	宮崎県都城市山之口町花木	23.6	4.2	プレテンT桁	2020	2021	I	内容			点検					点検			
										事業費			440					440			
1046	稲荷ヶ迫1号橋	雄児石505号線	宮崎県都城市梅北町	3.1	5.0	RC溝橋(BOXカルバート)	2020	2022	I	内容				点検					点検		
										事業費				280					280		
1047	五十山橋	五十山474号線	宮崎県都城市山之口町山之口	7.2	4.4	H形鋼(非合成)	2021	2022	I	内容				点検					点検		
										事業費				310					310		
1048	高木原15号橋	高木原469号線	宮崎県都城市高木町	2.1	8.5	RC溝橋(BOXカルバート)	2021	2021	I	内容			点検					点検			
										事業費			290					290			
1049	仁田ヶ平橋	倉平・仁田ヶ平線	宮崎県都城市山田町山田	8.8	4.6	RC T桁	2022	2022	I	内容				点検					点検		
										事業費				320					320		
1050	赤池2号橋	田尾下徳松線	宮崎県都城市高城町有水	6.8	3.0	RC T桁	1958	2021	I	内容			点検					点検			
										事業費			310					310			

【都城市】橋梁毎の維持管理計画

実施 順位	橋梁名	路線名称	所在地	橋長 m	全 幅員 m	上部工形式	架設 年	点 検 年	定期 点 検 結 果	対策時期・事業費(千円)										補修内容		
										年度	2024	2025	2026	2027	2028	2029	2030	2031	2032		2033	
1051	井手ノ元橋	瀬茅・牛谷右岸線	宮崎県都城市山田町山田	2.5	5.0	RC溝橋(BOXカルバート)	1965	2020	I	内容			点検				点検					
										事業費			280				280					
1052	石丸橋	金田72号線	宮崎県都城市金田町	3.5	4.9	RC床版橋(その他)	1967	2022	I	内容					点検					点検		
										事業費			280							280		
1053	親和橋	椎屋・椎ノ木線	宮崎県都城市高崎町繩瀬	4.3	4.1	RC床版橋(その他)	1965	2022	I	内容					点検					点検		
										事業費			280							280		
1054	新開橋	庄内・関之尾172号線	宮崎県都城市庄内町	10.6	4.8	プレテン床版	1973	2021	I	内容				点検						点検		
										事業費			330							330		
1055	一向橋	上勢西・御太刀田線	宮崎県都城市高崎町大牟田	6.0	5.1	RC T桁	1965	2022	I	内容					点検						点検	
										事業費				320							320	
1056	中大谷橋	大谷654号線	宮崎県都城市豊満町	5.0	5.6	RC溝橋(BOXカルバート)	1975	2021	I	内容				点検						点検		
										事業費			280							280		
1057	布別府橋	西豊満2号線	宮崎県都城市豊満町	9.1	3.6	RC床版橋(その他)	1965	2022	I	内容					点検						点検	
										事業費				280							280	
1058	山ノ田橋	丸谷592号線	宮崎県都城市丸谷町	30.4	4.8	ポステンT桁	1979	2021	I	内容				点検						点検		
										事業費			430							430		
1059	玉利5号橋	在久萩原線	宮崎県都城市高城町石山	5.8	5.6	RC床版橋(その他)	1978	2022	I	内容					点検						点検	
										事業費				310							310	
1060	中野橋	木下・大丸線	宮崎県都城市高崎町江平	8.5	4.8	プレテン床版	1970	2021	I	内容				点検						点検		
										事業費			320							320		
1061	鶴田橋	岩満・吉行線	宮崎県都城市岩満町	25.2	4.8	H形鋼(不明)	1976	2019	I	内容	点検						点検					
										事業費	360						360					
1062	菱牟田1号橋	太郎坊414号線	宮崎県都城市太郎坊町	6.3	5.6	RC床版橋(その他)	1955	2022	I	内容					点検						点検	
										事業費				310							310	
1063	亀串橋	亀串・牟礼水流線	宮崎県都城市高崎町繩瀬	3.4	4.0	RC床版橋(その他)	1965	2022	I	内容					点検						点検	
										事業費				270							270	
1064	富持石山迫橋	石山迫富持線	宮崎県都城市高城町石山	4.1	5.4	RC床版橋(その他)	1964	2021	I	内容				点検						点検		
										事業費			280							280		
1065	下川崎2号橋	下川崎229号線	宮崎県都城市関之尾町	3.1	5.4	RC床版橋(その他)	1955	2022	I	内容					点検						点検	
										事業費				280							280	
1066	乙房10号橋	乙房491号線	宮崎県都城市乙房町	2.4	4.3	RC溝橋(BOXカルバート)	1955	2021	I	内容				点検						点検		
										事業費			280							280		
1067	洗田1号橋	処理場線	宮崎県都城市高城町穂満坊	5.1	6.0	RC溝橋(BOXカルバート)	2000	2019	I	内容	点検						点検					
										事業費	360						360					
1068	尻枝1号橋	南横市160号線	宮崎県都城市南横市町	2.4	3.4	RC溝橋(BOXカルバート)	1965	2021	I	内容				点検						点検		
										事業費			270							270		
1069	井杭田橋	梅北西631号線	宮崎県都城市梅北町	7.2	4.6	RC床版橋(その他)	1975	2022	I	内容					点検						点検	
										事業費				310							310	
1070	上水流11号橋	上水流707号線	宮崎県都城市高木町	3.7	6.0	RC溝橋(BOXカルバート)	1985	2021	I	内容				点検						点検		
										事業費			280							280		
1071	下浜田橋	高木・太郎坊407号線	宮崎県都城市高木町	3.5	5.0	RC溝橋(BOXカルバート)	1965	2021	I	内容				点検						点検		
										事業費			280							280		
1072	上平田5号橋	平田656号線	宮崎県都城市乙房町	2.2	6.1	RC溝橋(BOXカルバート)	1955	2021	I	内容				点検						点検		
										事業費			290							290		
1073	園田橋	園田249号線	宮崎県都城市高城町石山	4.2	4.8	RC床版橋(その他)	1965	2021	I	内容				点検						点検		
										事業費			280							280		
1074	野々宇都2号橋	五反田34号線	宮崎県都城市山之口町山之口	11.4	4.8	H形鋼(不明)	1980	2021	I	内容				点検						点検		
										事業費			400							400		
1075	野々宇都3号橋	五反田34号線	宮崎県都城市山之口町山之口	6.0	4.7	PC桁橋(その他)	1980	2022	I	内容					点検						点検	
										事業費				310							310	

【都城市】橋梁毎の維持管理計画

実施順位	橋梁名	路線名称	所在地	橋長 m	全幅員 m	上部工形式	架設年	点検年	定期点検結果	対策時期・事業費(千円)									補修内容
										年度	2024	2025	2026	2027	2028	2029	2030	2031	
1076	上水流2号橋	上水流705号線	宮崎県都城市上水流町	2.2	5.6	RC溝橋(BOXカルバート)	1985	2020	I	内容		点検					点検		
										事業費		280					280		
1077	上水流4号橋	上水流706号線	宮崎県都城市上水流町	2.0	4.7	RC溝橋(BOXカルバート)	1985	2020	I	内容		点検					点検		
										事業費		280					280		
1078	東原2号橋	宮島354号線	宮崎県都城市菓子野町	3.7	2.9	RC床版橋(その他)	1955	2022	I	内容				点検					点検
										事業費				270					270
1079	土田4号橋	金田・吉尾20号線	宮崎県都城市金田町	4.5	5.1	RC床版橋(その他)	1975	2022	I	内容				点検					点検
										事業費				280					280
1080	上水流9号橋	上水流704号線	宮崎県都城市上水流町	3.3	6.0	RC溝橋(BOXカルバート)	1985	2021	I	内容			点検				点検		
										事業費			280				280		
1081	上水流8号橋	上水流703号線	宮崎県都城市上水流町	2.9	6.0	RC溝橋(BOXカルバート)	1985	2021	I	内容			点検				点検		
										事業費			280				280		
1082	尻枝2号橋	尻枝158号線	宮崎県都城市南横市町	2.1	6.2	RC溝橋(BOXカルバート)	1955	2021	I	内容			点検				点検		
										事業費			290				290		
1083	上梓原橋	沖水中北通線	宮崎県都城市都北町	7.0	5.8	プレテン床版	1980	2022	I	内容				点検					点検
										事業費				320					320
1084	温水4号橋	下長飯東98号線	宮崎県都城市下長飯町	4.8	4.4	RC床版橋(その他)	1965	2022	I	内容				点検					点検
										事業費				280					280
1085	上椎屋橋	上椎屋・大生線	宮崎県都城市山田町山田	6.3	7.2	RC溝橋(BOXカルバート)	1997	2021	I	内容			点検				点検		
										事業費			320				320		
1086	神の山3号橋	神の山344号線	宮崎県都城市神の山町	2.4	4.0	RC溝橋(BOXカルバート)	1965	2020	I	内容		点検					点検		
										事業費		270					270		
1087	安心橋	荒場・上勢西線	宮崎県都城市高崎町大牟田	6.0	4.0	RC T桁	1963	2021	I	内容			点検				点検		
										事業費			310				310		
1088	床丸2号橋	川内西640号線	宮崎県都城市梅北町	10.8	3.8	RC T桁	1975	2021	I	内容			点検				点検		
										事業費			320				320		
1089	的野上橋	正近263号線	宮崎県都城市山之口町富吉	2.9	4.6	RC溝橋(BOXカルバート)	1965	2021	I	内容			点検				点検		
										事業費			280				280		
1090	上水流10号橋	上水流706号線	宮崎県都城市高木町	3.5	6.0	RC溝橋(BOXカルバート)	1985	2021	I	内容			点検				点検		
										事業費			280				280		
1091	高木原11号橋	高木原463号線	宮崎県都城市高木町	2.8	5.1	RC溝橋(BOXカルバート)	1975	2020	I	内容		点検					点検		
										事業費		280					280		
1092	吉原橋	金田11号線	宮崎県都城市金田町	3.4	2.9	RC床版橋(その他)	1965	2021	I	内容			点検				点検		
										事業費			270				270		
1093	池淵橋	上水流700号線	宮崎県都城市上水流町	2.2	5.4	RC溝橋(BOXカルバート)	1991	2020	I	内容		点検					点検		
										事業費		280					280		
1094	竹下橋	六十田54号線	宮崎県都城市山之口町山之口	6.2	2.9	RC床版橋(その他)	1975	2022	I	内容				点検				点検	
										事業費				280				280	
1095	戸ノ口1号橋	戸ノ口413号線	宮崎県都城市御池町	14.1	6.2	プレテン床版	1996	2020	I	内容		点検					点検		
										事業費		350					350		
1096	頭谷1号橋	庄内16号線	宮崎県都城市庄内町	6.1	4.8	RC床版橋(その他)	1965	2022	I	内容				点検				点検	
										事業費				310				310	
1097	第2立切橋	百原・立切線	宮崎県都城市山田町山田	2.3	5.0	RC溝橋(BOXカルバート)	1965	2020	I	内容		点検					点検		
										事業費		280					280		
1098	上水流5号橋	上水流707号線	宮崎県都城市上水流町	2.2	5.5	RC溝橋(BOXカルバート)	1985	2020	I	内容		点検					点検		
										事業費		280					280		
1099	戸ノ口3号橋	戸ノ口368号線	宮崎県都城市御池町	9.6	5.2	プレテン床版	2003	2022	I	内容				点検				点検	
										事業費				320				320	
1100	野々美谷1号橋	菓子野・野々美谷537号線	宮崎県都城市山田町中霧島	2.6	5.4	RC床版橋(その他)	1965	2022	I	内容				点検				点検	
										事業費				280				280	

【都城市】橋梁毎の維持管理計画

実施 順位	橋梁名	路線名称	所在地	橋長 m	全 幅 員 m	上部工形式	架 設 年	点 検 年	定 期 点 検 結 果	対策時期・事業費(千円)										補修内容	
										年度	2024	2025	2026	2027	2028	2029	2030	2031	2032		2033
										内容			点検					点検			
1101	下栗下橋	高木191号線	宮崎県都城市高木町	3.5	5.0	RC溝橋(BOXカルバート)	1955	2021	I	事業費			280					280			
1102	上栗下橋	太郎坊・高木406号線	宮崎県都城市高木町	3.5	4.0	RC溝橋(BOXカルバート)	1965	2021	I	事業費			270					270			
1103	京之峰2号橋	京之峰155号線	宮崎県都城市梅北町	7.6	4.3	RC床版橋(その他)	1965	2022	I	事業費			310					310			
1104	上蒲入道橋	下原・蒲入道線	宮崎県都城市高崎町大牟田	3.7	4.1	RC床版橋(その他)	1965	2022	I	事業費			280					280			
1105	格田2号橋	雄児石541号線	宮崎県都城市梅北町	6.9	4.6	RC床版橋(その他)	1975	2022	I	事業費			310					310			
1106	門貫3号橋	益貫東197号線	宮崎県都城市梅北町	4.0	5.0	RC溝橋(BOXカルバート)	1965	2022	I	事業費			280					280			
1107	下牟田2号橋	下長飯東30号線	宮崎県都城市下長飯町	3.2	3.5	RC床版橋(その他)	1965	2022	I	事業費			270					270			
1108	長牟田1号橋	高木207号線	宮崎県都城市高木町	3.5	5.5	RC溝橋(BOXカルバート)	1955	2021	I	事業費			280					280			
1109	太郎坊3号橋	太郎坊147号線	宮崎県都城市太郎坊町	2.3	6.0	RC溝橋(BOXカルバート)	1985	2021	I	事業費			280					280			
1110	赤池1号橋	篠原田尾線	宮崎県都城市高城町有水	8.7	5.4	RC床版橋(その他)	1958	2021	I	事業費			310					310			
1111	第3古江橋	古江413号線	宮崎県都城市山田町中霧島	4.2	6.4	RC床版橋(その他)	1965	2022	I	事業費			320					320			
1112	炭床上橋	炭床・宮脇線	宮崎県都城市高崎町江平	9.5	5.7	プレテン床版	1965	2022	I	事業費			320					320			
1113	中川内橋	川内・中野212号線	宮崎県都城市梅北町	5.6	4.2	RC T桁	1965	2021	I	事業費			320					320			
1114	下川内橋	川内・中野212号線	宮崎県都城市梅北町	5.6	4.2	RC T桁	1965	2021	I	事業費			320					320			
1115	古戸橋	古戸・格平線	宮崎県都城市高崎町前田	6.5	5.9	RC溝橋(BOXカルバート)	1975	2021	I	事業費			670					670			
1116	富持1号橋	富持240号線	宮崎県都城市高城町石山	8.0	4.8	プレテン床版	1983	2022	I	事業費			320					320			
1117	荒ヶ田3号橋	丸谷602号線	宮崎県都城市丸谷町	3.1	5.4	RC床版橋(その他)	1965	2021	I	事業費			280					280			
1118	乙森橋	乙森・若宮線	宮崎県都城市山田町山田	20.2	6.2	プレテン床版	1995	2021	I	事業費			500					500			
1119	鈴川橋	菓子野385号線	宮崎県都城市菓子野町	7.2	4.9	RC床版橋(その他)	1955	2022	I	事業費			310					310			
1120	牛谷ノ下橋	瀬茅・牛谷左岸線	宮崎県都城市山田町山田	5.5	5.6	RC床版橋(その他)	1965	2022	I	事業費			310					310			
1121	内木谷橋	尾平野666号線	宮崎県都城市安久町	6.4	6.3	RC T桁	1935	2021	I	事業費			330					330			
1122	小園橋	棚田92号線	宮崎県都城市高城町桜木	2.5	4.8	RC溝橋(BOXカルバート)	1983	2020	I	事業費		280					280				
1123	中迫2号橋	弘川291号線	宮崎県都城市梅北町	5.9	4.8	RC床版橋(その他)	1965	2022	I	事業費			310					310			
1124	仮屋田1号橋	梅北西538号線	宮崎県都城市梅北町	6.1	4.6	RC床版橋(その他)	1975	2022	I	事業費			310					310			
1125	中金田3号橋	金田499号線	宮崎県都城市金田町	2.2	7.4	RC溝橋(BOXカルバート)	1985	2021	I	事業費			290					290			

# 【都城市】橋梁毎の維持管理計画

実施順位	橋梁名	路線名称	所在地	橋長m	全幅員m	上部工形式	架設年	点検年	定期点検結果	対策時期・事業費(千円)									補修内容		
										年度	2024	2025	2026	2027	2028	2029	2030	2031		2032	2033
										内容				点検							点検
1126	無名橋1	猪子石・折田代線	宮崎県都城市吉之元町	4.2	5.8	RC溝橋(BOXカルバート)	1974	2022	I	内容				点検				点検			
									事業費				280				280				
1127	嫁坂1号橋	梅北東681号線	宮崎県都城市梅北町	2.9	11.2	RC溝橋(BOXカルバート)	2000	2020	I	内容		点検				点検					
									事業費		310				310						
1128	中原1号橋	高速道北側道67号線	宮崎県都城市高城町桜木	3.1	3.9	RC溝橋(BOXカルバート)	1979	2020	I	内容		点検				点検					
									事業費		270				270						
1129	長牟田2号橋	高木206号線	宮崎県都城市高木町	3.5	7.1	RC溝橋(BOXカルバート)	1955	2021	I	内容			点検				点検				
									事業費			290					290				
1130	蔵元橋	樋渡・在久線	宮崎県都城市高崎町縄瀬	6.3	3.4	RC床版橋(その他)	1965	2022	I	内容				点検				点検			
									事業費				280					280			
1131	谷ヶ久保1号橋	谷ヶ久保119号線	宮崎県都城市岩満町	2.7	6.1	RC床版橋(その他)	1965	2020	I	内容		点検				点検					
									事業費		290					290					
1132	汽笛橋	甲斐元・今町線	宮崎県都城市下長飯町	52.1	4.3	箱桁(不明)	1982	2021	I	内容			点検				点検				
									事業費			570					570				
1133	上牛ノ脛橋	牛ノ脛29号線	宮崎県都城市夏尾町	6.7	3.5	アーチ橋(その他)	1965	2022	I	内容				点検				点検			
									事業費				310					310			
1134	光神下2号橋	川内405号線	宮崎県都城市山之口町花木	4.6	4.6	RC床版橋(その他)	1975	2021	I	内容				点検			点検				
									事業費				280				280				
1135	高木4号橋	高木224号線	宮崎県都城市高木町	3.4	3.0	RC床版橋(その他)	1955	2022	I	内容				点検				点検			
									事業費				270				270				
1136	高木8号橋	太郎坊・高木405号線	宮崎県都城市高木町	2.6	3.5	RC床版橋(その他)	1965	2022	I	内容				点検				点検			
									事業費				270					270			
1137	平橋	田平公民館線	宮崎県都城市高崎町大牟田	3.7	6.0	RC床版橋(その他)	1975	2021	I	内容				点検			点検				
									事業費				280				280				
1138	上浜宮橋	高木201号線	宮崎県都城市高木町	3.5	5.6	RC溝橋(BOXカルバート)	1955	2020	I	内容			点検			点検					
									事業費			280				280					
1139	第2駒橋	駒発電所・牛ノ脛線	宮崎県都城市山田町山田	5.0	3.5	RC床版橋(その他)	1965	2022	I	内容				点検				点検			
									事業費				270					270			
1140	相合木橋	萩原267号線	宮崎県都城市高城町石山	3.2	5.2	RC床版橋(その他)	1977	2021	I	内容				点検			点検				
									事業費				280				280				
1141	轟橋	後平・中轟線	宮崎県都城市高崎町江平	4.2	5.1	RC床版橋(その他)	1965	2022	I	内容				点検				点検			
									事業費				280					280			
1142	第2和田之上橋	茅原・和田上線	宮崎県都城市山田町山田	3.0	7.7	RC溝橋(BOXカルバート)	1965	2021	I	内容				点検			点検				
									事業費				290				290				
1143	無名橋7	神の山535号線	宮崎県都城市神の山町	2.4	2.0	RC床版橋(その他)	1970	2023	I	内容					点検			点検			
									事業費						310			310			
1144	上水流7号橋	上水流709号線	宮崎県都城市上水流町	2.2	6.0	RC溝橋(BOXカルバート)	1985	2020	I	内容			点検			点検					
									事業費				280			280					
1145	餅田橋	関之尾241号線	宮崎県都城市関之尾町	2.7	3.7	RC床版橋(その他)	1955	2022	I	内容				点検				点検			
									事業費				270					270			
1146	大丸橋	木下・大丸線	宮崎県都城市高崎町江平	5.9	4.6	RC床版橋(その他)	1965	2021	I	内容				点検			点検				
									事業費				310				310				
1147	第3和田之上橋	和田上左岸393号線	宮崎県都城市山田町山田	4.0	5.8	RC溝橋(BOXカルバート)	1965	2021	I	内容				点検			点検				
									事業費				280				280				
1148	川治橋	薬師・城ヶ迫線	宮崎県都城市高崎町縄瀬	3.5	3.5	RC溝橋(BOXカルバート)	1965	2022	I	内容				点検				点検			
									事業費				270					270			
1149	小桜橋	小桜橋葎野橋線	宮崎県都城市高城町有水	34.7	5.8	RC溝橋(BOXカルバート)	1968	2020	I	内容			点検			点検					
									事業費				500			500					
1150	鍋橋	鍋・新田線	宮崎県都城市高崎町大牟田	5.4	4.3	RC床版橋(その他)	1975	2022	I	内容				点検				点検			
									事業費				310					310			

【都城市】橋梁毎の維持管理計画

実施順位	橋梁名	路線名称	所在地	橋長 m	全幅員 m	上部工形式	架設年	点検年	定期点検結果	対策時期・事業費(千円)										補修内容	
										年度	2024	2025	2026	2027	2028	2029	2030	2031	2032		2033
										内容	点検	点検	点検	点検	点検	点検	点検	点検	点検		点検
1151	神之山5号橋2	神之山411号線	宮崎県都城市神之山町	2.8	3.0	RC床版橋(その他)	1985	2020	I	内容		点検					点検				
										事業費		270					270				
1152	下古川橋	上水流702号線	宮崎県都城市上水流町	3.0	4.0	RC溝橋(BOXカルバート)	1991	2020	I	内容		点検					点検				
										事業費		270					270				
1153	中山橋	上山・炭床公民館線	宮崎県都城市高崎町江平	2.5	5.5	RC溝橋(BOXカルバート)	1965	2020	I	内容		点検					点検				
										事業費		280					280				
1154	下原橋	参拝道路・山王迫線	宮崎県都城市高崎町東霧島	41.2	4.8	ラーメン橋	1979	2022	I	内容				点検					点検		
										事業費				580					580		
1155	上ノ段1号橋	関之尾179号線	宮崎県都城市関之尾町	5.1	4.1	RC床版橋(その他)	1969	2021	I	内容			点検					点検			
										事業費			310					310			
1156	乙房9号橋	乙房492号線	宮崎県都城市乙房町	2.4	4.3	RC溝橋(BOXカルバート)	1955	2020	I	内容		点検					点検				
										事業費		280					280				
1157	今屋1号橋	今屋320号線	宮崎県都城市菓子野町	4.1	4.8	RC床版橋(その他)	1955	2022	I	内容				点検					点検		
										事業費				280					280		
1158	永山・城ヶ尾2号橋	橋ノ口永山線	宮崎県都城市高城町穂満坊	2.3	5.3	RC床版橋(その他)	1968	2021	I	内容			点検					点検			
										事業費			280					280			
1159	大迫橋	境橋蔭野線	宮崎県都城市高城町有水	17.2	5.3	H形鋼(不明)	1975	2019	I	内容	点検					点検					
										事業費	360					360					
1160	一ノ谷橋	森田471号線	宮崎県都城市野々美谷町	42.2	3.8	ラーメン橋	1979	2021	I	内容			点検					点検			
										事業費			380					380			
1161	長岡2号橋	菓子野387号線	宮崎県都城市菓子野町	4.2	3.7	RC床版橋(その他)	1955	2022	I	内容				点検					点検		
										事業費				270					270		
1162	上牛ノ脛4号橋	牛ノ脛353号線	宮崎県都城市夏尾町	3.6	4.3	RC床版橋(その他)	1965	2022	I	内容				点検					点検		
										事業費				280					280		
1163	集迫橋	倉平・集迫線	宮崎県都城市山田町山田	20.4	4.8	鋼桁橋(その他)	1970	2019	I	内容	点検					点検					
										事業費	360					360					
1164	飛松橋	飛松9号線	宮崎県都城市山之口町山之口	7.4	3.6	RC T桁	1972	2021	I	内容			点検					点検			
										事業費			310					310			
1165	北ノ久保3号橋	横尾・牛ノ脛線	宮崎県都城市夏尾町	4.1	3.8	RC床版橋(その他)	1965	2022	I	内容				点検					点検		
										事業費				270					270		
1166	北ノ久保2号橋	牛ノ脛389号線	宮崎県都城市夏尾町	3.1	5.0	RC床版橋(その他)	1965	2021	I	内容			点検					点検			
										事業費			280					280			
1167	水ノ谷橋	丸谷324号線	宮崎県都城市丸谷町	34.6	3.8	ラーメン橋	1979	2022	I	内容				点検					点検		
										事業費				590					590		
1168	崎山橋	轟・寸家橋線	宮崎県都城市高崎町笛水	8.0	5.2	H形鋼(不明)	1965	2021	I	内容			点検					点検			
										事業費			380					380			
1169	無名橋6	平田433号線	宮崎県都城市乙房町	2.0	3.5	RC溝橋(BOXカルバート)	1971	2022	I	内容				点検					点検		
										事業費				270					270		
1170	小鍋橋	和田上・倉平53号線	宮崎県都城市山田町山田	6.4	6.1	RC床版橋(その他)	1974	2021	I	内容			点検					点検			
										事業費			320					320			
1171	新小鍋橋	和田上・倉平53号線	宮崎県都城市山田町山田	21.1	6.2	プレテン床版	1996	2021	I	内容			点検					点検			
										事業費			500					500			
1172	前床橋	折田代259号線	宮崎県都城市吉之元町	3.2	3.4	RC床版橋(その他)	1965	2022	I	内容				点検					点検		
										事業費				270					270		
1173	福堂橋	野平・山神原線	宮崎県都城市高崎町前田	5.3	6.6	RC床版橋(その他)	1975	2022	I	内容				点検					点検		
										事業費				320					320		
1174	田野平1号橋	折田代440号線	宮崎県都城市吉之元町	8.0	4.6	RC溝橋(BOXカルバート)	1965	2021	I	内容			点検					点検			
										事業費			310					310			
1175	田野平橋	折田代211号線	宮崎県都城市吉之元町	9.5	4.7	プレテン床版	1994	2022	I	内容				点検					点検		
										事業費				320					320		

【都城市】橋梁毎の維持管理計画

実施順位	橋梁名	路線名称	所在地	橋長 m	全幅員 m	上部工形式	架設年	点検年	定期点検結果	対策時期・事業費(千円)										補修内容	
										年度	2024	2025	2026	2027	2028	2029	2030	2031	2032		2033
1176	城仁田橋	牛ノ脛32号線	宮崎県都城市夏尾町	8.0	4.2	プレテンT桁	1969	2020	I	内容		点検					点検				
										事業費		320					320				
1177	田野1号橋	田野162号線	宮崎県都城市吉之元町	5.7	4.3	RC床版橋(その他)	1965	2022	I	内容				点検					点検		
										事業費				310					310		
1178	田方橋	田方橋線	宮崎県都城市高野町	32.5	5.0	ボステンT桁	1980	2019	I	内容	点検					点検					
										事業費	360					360					
1179	奥田橋	田平開拓線	宮崎県都城市高崎町大牟田	4.8	6.9	RC溝橋(BOXカルバート)	1975	2021	I	内容			点検					点検			
										事業費			290					290			
1180	萩之尾2号橋	関之尾211号線	宮崎県都城市関之尾町	2.5	3.4	RC床版橋(その他)	1955	2022	I	内容				点検					点検		
										事業費				270					270		
1181	上平木迫橋	高崎老人福祉館線	宮崎県都城市高崎町大牟田	3.9	10.5	RC床版橋(その他)	1975	2021	I	内容			点検					点検			
										事業費			310					310			
1182	栲崎橋	華舞・栲崎線	宮崎県都城市山田町山田	4.3	3.7	RC溝橋(BOXカルバート)	1965	2021	I	内容			点検					点検			
										事業費			270					270			
1183	房野橋	川内・房野176号線	宮崎県都城市山之口町花木	12.7	4.6	プレテン床版	1985	2021	I	内容			点検					点検			
										事業費			330					330			
1184	川西橋	川内・房野176号線	宮崎県都城市山之口町花木	9.6	4.6	プレテン床版	1985	2022	I	内容				点検					点検		
										事業費				320					320		
1185	萩原8号橋	萩原566号線	宮崎県都城市高城町石山	2.2	3.5	RC溝橋(BOXカルバート)	1989	2019	I	内容	点検					点検					
										事業費	360					360					
1186	久味木2000年橋	久味木715号線	宮崎県都城市葦原町	24.8	3.7	プレテンT桁	2000	2021	I	内容			点検					点検			
										事業費			380					380			
1187	嶽野橋	国道嶽野橋通線	宮崎県都城市高城町四家	28.8	6.4	I桁(不明)	1950	2020	III	内容		点検					点検				
										通行止め	事業費		390				390				
1188	柿ヶ野橋	上原原311号線	宮崎県都城市高城町有水	2.5	3.6	RC溝橋(BOXカルバート)	1974	2019	II	内容	点検					点検					
										対策済	事業費	360				360					
1189	柳田橋	今町・安久通線	宮崎県都城市梅北町	20.0	5.0	I桁(合成)	1972	2019	II	内容	点検					点検					
										対策済	事業費	360				360					
1190	亀郷橋	安久・正応寺線	宮崎県都城市安久町	25.9	5.1	I桁(不明)	1967	2019	II	内容	点検					点検					
										対策済	事業費	360				360					
1191	片ヶ八重6号橋	川間457号線	宮崎県都城市高城町四家	6.3	4.1	H形鋼(不明)	1955	2020	III	内容		点検					点検				
										対策済	事業費		310				310				
1192	下大池橋	折田代268号線	宮崎県都城市吉之元町	11.5	3.8	H形鋼(不明)	1965	2020	III	内容		点検					点検				
										対策済	事業費		310				310				
1193	宇野橋	田辺孫次郎線	宮崎県都城市高城町有水	15.5	4.6	H形鋼(不明)	1967	2019	II	内容	点検					点検					
										対策済	事業費	360				360					
1194	白谷橋	白谷橋線	宮崎県都城市美川町	7.1	3.4	RC T桁	1968	2020	III	内容		点検					点検				
										対策済	事業費		310				310				
1195	下椎屋橋	平山1号線	宮崎県都城市山田町山田	10.0	6.3	RC T桁	1965	2020	III	内容		点検					点検				
										対策済	事業費		410				410				