

令和4年度

水道事業会計

簡易水道事業会計

都城市 御池簡易水道事業会計 決算書

公共下水道事業会計

農業集落排水事業会計

都城市上下水道局

目 次

令和4年度都城市水道事業会計決算書-----	1
令和4年度都城市水道事業決算報告書-----	2
令和4年度都城市水道事業損益計算書-----	6
令和4年度都城市水道事業剰余金計算書-----	8
令和4年度都城市水道事業剰余金処分計算書(案)-----	10
令和4年度都城市水道事業貸借対照表-----	11
決算附属書類-----	17
令和4年度都城市水道事業報告書-----	18
令和4年度都城市水道事業キャッシュ・フロー計算書-----	34
注記-----	35
収益費用明細書-----	37
固定資産明細書-----	44
企業債明細書-----	46
令和4年度都城市簡易水道事業会計決算書-----	53
令和4年度都城市簡易水道事業決算報告書-----	54
令和4年度都城市簡易水道事業損益計算書-----	58
令和4年度都城市簡易水道事業剰余金計算書-----	60
令和4年度都城市簡易水道事業欠損金処理計算書-----	62
令和4年度都城市簡易水道事業貸借対照表-----	63
決算附属書類-----	67
令和4年度都城市簡易水道事業報告書-----	68
令和4年度都城市簡易水道事業キャッシュ・フロー計算書-----	79
注記-----	80
収益費用明細書-----	82
固定資産明細書-----	86
企業債明細書-----	88
令和4年度都城市御池簡易水道事業会計決算書-----	95
令和4年度都城市御池簡易水道事業決算報告書-----	96
令和4年度都城市御池簡易水道事業損益計算書-----	100
令和4年度都城市御池簡易水道事業剰余金計算書-----	102
令和4年度都城市御池簡易水道事業欠損金処理計算書-----	104
令和4年度都城市御池簡易水道事業貸借対照表-----	105
決算附属書類-----	109
令和4年度都城市御池簡易水道事業報告書-----	110
令和4年度都城市御池簡易水道事業キャッシュ・フロー計算書-----	118
注記-----	119
収益費用明細書-----	121
固定資産明細書-----	124
企業債明細書-----	126

令和4年度都城市公共下水道事業会計決算書	129
令和4年度都城市公共下水道事業決算報告書	130
令和4年度都城市公共下水道事業損益計算書	134
令和4年度都城市公共下水道事業剰余金計算書	136
令和4年度都城市公共下水道事業剰余金処分計算書	138
令和4年度都城市公共下水道事業貸借対照表	139
決算附属書類	143
令和4年度都城市公共下水道事業報告書	144
令和4年度都城市公共下水道事業キャッシュ・フロー計算書	161
注記	162
収益費用明細書	164
固定資産明細書	170
企業債明細書	172
令和4年度都城市農業集落排水事業会計決算書	185
令和4年度都城市農業集落排水事業決算報告書	186
令和4年度都城市農業集落排水事業損益計算書	190
令和4年度都城市農業集落排水事業剰余金計算書	192
令和4年度都城市農業集落排水事業剰余金処分計算書	194
令和4年度都城市農業集落排水事業貸借対照表	195
決算附属書類	199
令和4年度都城市農業集落排水事業報告書	200
令和4年度都城市農業集落排水事業キャッシュ・フロー計算書	210
注記	211
収益費用明細書	213
固定資産明細書	218
企業債明細書	220

令和 4 年度

都城市水道事業会計決算書

令和4年度都城市水道事業決算報告書

(1) 収益的收入及び支出

収 入

区 分	予 算 額			合 計
	当初予算額	補正予算額	地方公営企業法 第24条第3項の 規定による支出額 に係る財源充当額	
第1款事業収益	2,339,855,000	△4,762,000	0	2,335,093,000
第1項営業収益	2,212,479,000	0	0	2,212,479,000
第2項営業外収益	123,572,000	△4,762,000	0	118,810,000
第3項特別利益	3,804,000	0	0	3,804,000

支 出

区 分	予 算 額			
	当初予算額	補正予算額	予備費支出額	流用増減額
第1款事業費用	2,142,370,000	17,977,000	0	0
第1項営業費用	1,986,478,000	△21,184,000	0	0
第2項営業外費用	135,010,000	39,161,000	0	0
第3項特別損失	882,000	0	0	0
第4項予備費	20,000,000	0	0	0

(単位：円)

決 算 額	予 算 額 に 比 べ 決 算 額 の 増 減	備 考
2,369,864,383	34,771,383	
2,242,559,313	30,080,313	(うち仮受消費税及び地方 消費税 202,877,692)
122,328,612	3,518,612	(うち仮受消費税及び地方 消費税 4,041,833)
4,976,458	1,172,458	

(単位：円)

予 算 額			決 算 額	地方公営企 業法第26条 第2項の規定による 繰越額	不 用 額	備 考
地方公営企 業法第24条第 3項の規定に よる支出額	地方公営企 業法第26条第 2項の規定に よる繰越額	合 計				
0	34,320,000	2,194,667,000	2,068,307,265	0	126,359,735	
0	34,320,000	1,999,614,000	1,925,189,132	0	74,424,868	(うち仮払消費税及び地 方消費税 67,905,450)
0	0	174,171,000	142,449,570	0	31,721,430	
0	0	882,000	668,563	0	213,437	(うち仮払消費税及び地 方消費税 56,655)
0	0	20,000,000	0	0	20,000,000	

(2) 資本的収入及び支出

収 入

区 分	予 算 額				合 計
	当初予算額	補正予算額	地方公営企業法第26条の規定による繰越額に係る財源充当額	継続費通次繰越額に係る財源充当額	
第1款 資本的収入	1,216,640,000	△62,480,000	298,052,244	133,000,000	1,585,212,244
第1項 企業債	945,200,000	△77,700,000	254,500,000	85,500,000	1,207,500,000
第2項 負担金	53,837,000	15,220,000	0	0	69,057,000
第3項 補助金	29,648,000	0	0	0	29,648,000
第4項 固定資産売却代金	1,000	0	0	0	1,000
第5項 出資金	187,954,000	0	43,552,244	47,500,000	279,006,244

支 出

区 分	予 算 額						合 計
	当初予算額	補正予算額	予備費支出額	流用増減額	地方公営企業法第26条の規定による繰越額	継続費通次繰越額	
第1款 資本的支出	2,368,874,000	△59,315,000	0	0	572,629,600	190,000,000	3,072,188,600
第1項 建設改良費	1,844,983,000	△59,315,000	0	0	572,629,600	190,000,000	2,548,297,600
第2項 企業債償還金	513,891,000	0	0	0	0	0	513,891,000
第3項 予備費	10,000,000	0	0	0	0	0	10,000,000

資本的収入額（翌年度へ繰越される支出の財源に充当する額18,902,250円を除く）が資本的支出額に不足する額1,087,803,839円は、当年度分消費税及び地方消費税資本的収支調整額127,804,666円、減債積立金84,959,277円及び過年度分損益勘定留保資金875,039,896円で補填した。

たな卸資産の購入限度額16,865,000円に対する執行額は5,482,620円で、うち仮払消費税及び地方消費税は498,420円である。

(単位：円)

決 算 額	予算額に比べ 決算額の増減	備 考
931,222,190	△653,990,054	
717,700,000	△489,800,000	予算額のうち344,000,000円は、翌年度繰越額に係る財源充当額として繰り越し
21,595,534	△47,461,466	予算額のうち26,682,980円は、翌年度繰越額に係る財源充当額として繰り越し
29,648,000	0	
12,000	11,000	
162,266,656	△116,739,588	決算額には、翌年度繰越額に係る財源充当額18,902,250円を含む 予算額のうち74,944,270円は、翌年度繰越額に係る財源充当額として繰り越し

(単位：円)

決 算 額	翌 年 度 繰 越 額			不 用 額	備 考
	地方公営企業 法第26条の規 定による繰越額	継続費 通次 繰越額	合 計		
2,000,123,779	780,202,000	146,705,093	926,907,093	145,157,728	
1,486,233,690	780,202,000	146,705,093	926,907,093	135,156,817	(うち仮払消費税及び 地方消費税 127,805,756)
513,890,089	0	0	0	911	
0	0	0	0	10,000,000	

令和4年度都城市水道事業損益計算書

(令和4年4月1日から令和5年3月31日まで)

	円	円	円
1. 営業収益			
(1) 給水収益	2,027,313,390		
(2) 受託工事収益	8,544,729		
(3) その他の営業収益	<u>3,823,502</u>	2,039,681,621	
2. 営業費用			
(1) 原水及び浄水費	383,249,773		
(2) 配水費	217,777,624		
(3) 給水費	80,824,279		
(4) 受託工事費	8,706,090		
(5) 業務費	130,807,141		
(6) 総係費	151,264,193		
(7) 減価償却費	860,636,597		
(8) 資産減耗費	<u>24,017,985</u>	<u>1,857,283,682</u>	
営業利益			182,397,939
3. 営業外収益			
(1) 受取利息及び配当金	20,761		
(2) 長期前受金戻入	56,390,056		
(3) 雑収益	2,640,795		
(4) 水道加入金	34,481,000		
(5) 負担金	23,793,816		
(6) 補助金	<u>1,014,000</u>	118,340,428	

	円	円	円
4. 営業外費用			
(1) 支払利息及び企業債取扱諸費	131,648,970		
(2) 雑支出	<u>199,915</u>	<u>131,848,885</u>	<u>△ 13,508,457</u>
経常利益			168,889,482
5. 特別利益			
(1) 過年度損益修正益	4,162		
(2) その他特別利益	<u>4,972,296</u>	4,976,458	
6. 特別損失			
(1) 固定資産売却損	26,708		
(2) 過年度損益修正損	<u>585,200</u>	<u>611,908</u>	<u>4,364,550</u>
当年度純利益			173,254,032
その他未処分利益剰余金変動額			<u>84,959,277</u>
当年度未処分利益剰余金			<u><u>258,213,309</u></u>

令和4年度都城市水道事業剰余金計算書

(令和4年4月1日から令和5年3月31日まで)

	資本金	剰余金			
		資本剰余金			
		国庫補助金	県補助金	その他の補助金	受贈財産評価額
前年度末残高	12,146,676,334	57,817,633	13,192,428	14,192,674	274,850
前年度処分額	229,039,989	0	0	0	0
議会の議決による処分額	229,039,989	0	0	0	0
組入資本金への組入	229,039,989	0	0	0	0
減債積立金の積立	0	0	0	0	0
処分後残高	12,375,716,323	57,817,633	13,192,428	14,192,674	274,850
当年度変動額	162,266,656	0	0	0	717,360
一般会計出資金の受入	162,266,656	0	0	0	0
受贈財産評価額への振替		0	0	0	717,360
減債積立金の使用	0	0	0	0	0
当年度純利益	0	0	0	0	0
当年度末残高	12,537,982,979	57,817,633	13,192,428	14,192,674	992,210

(単位：円)

剰 余 金						資 本 合 計
資 本 剰 余 金			利 益 剰 余 金			
寄 附 金	そ の 他 の 資 本 剰 余 金	資 本 剰 余 金 合 計	減 債 積 立 金	未 処 分 利 益 剰 余 金	利 益 剰 余 金 合 計	
342,000	183,762,926	269,582,511	84,959,277	431,988,071	516,947,348	12,933,206,193
0	0	0	202,948,082	△431,988,071	△229,039,989	0
0	0	0	202,948,082	△431,988,071	△229,039,989	0
0	0	0	0	△229,039,989	△229,039,989	0
0	0	0	202,948,082	△202,948,082	0	0
342,000	183,762,926	269,582,511	287,907,359	(繰越利益剰余金) 0	287,907,359	12,933,206,193
0	0	717,360	△84,959,277	258,213,309	173,254,032	336,238,048
0	0	0	0	0	0	162,266,656
0	0	717,360	0	0	0	717,360
0	0	0	△84,959,277	84,959,277	0	0
0	0	0	0	173,254,032	173,254,032	173,254,032
342,000	183,762,926	270,299,871	202,948,082	(当年度 未処分利益剰余金) 258,213,309	461,161,391	13,269,444,241

令和4年度都城市水道事業剰余金処分計算書（案）

（単位：円）

	資 本 金	資 本 剰 余 金	未 処 分 利 益 剰 余 金
当年度末残高	12,537,982,979	270,299,871	258,213,309
議会の議決による処分額	84,959,277	0	△258,213,309
組入資本金への組入	84,959,277	0	△84,959,277
減債積立金の積立	0	0	△173,254,032
処分後残高	12,622,942,256	270,299,871	(繰越利益剰余金) 0

（注） この計算書における△表記は、減少、損失又は欠損を示す。

令和4年度都城市水道事業貸借対照表

(令和5年3月31日)

資 産 の 部

円

円

円

円

1. 固定資産

(1) 有形固定資産

イ 土 地		586,105,410	
ロ 建 物	784,208,277		
減価償却累計額	<u>△420,594,809</u>	363,613,468	
ハ 構 築 物	36,202,911,674		
減価償却累計額	<u>△17,566,372,014</u>	18,636,539,660	
ニ 機 械 及 び 装 置	4,511,294,649		
減価償却累計額	<u>△2,805,097,562</u>	1,706,197,087	
ホ 車 両 運 搬 具	38,043,531		
減価償却累計額	<u>△36,141,347</u>	1,902,184	
ヘ 量 水 器	240,285,617		
減価償却累計額	<u>△119,637,779</u>	120,647,838	
ト 工 具 器 具 及 び 備 品	165,968,098		
減価償却累計額	<u>△131,219,204</u>	34,748,894	
チ 建 設 仮 勘 定		<u>878,211,570</u>	
有形固定資産合計			22,327,966,111

(2) 無形固定資産

イ 電 話 加 入 権		1,684,316	
ロ ソ フ ト ウ ェ ア		<u>651,298</u>	
無形固定資産合計			2,335,614

(3) 投資その他の資産

イ 出 資 金		<u>1,160,000</u>	
投資合計			<u>1,160,000</u>
固定資産合計			22,331,461,725

	円	円	円	円
2. 流動資産				
(1) 現金預金				
イ 預 金		<u>2,902,642,240</u>	2,902,642,240	
(2) 未収金				
イ 未 収 給 水 収 益		179,339,082		
ロ 未 収 受 託 工 事 収 益		1,440,322		
ハ その他の営業未収金		1,973,782		
ニ 営 業 外 未 収 金		26,803,343		
ホ そ の 他 未 収 金		<u>205,407,893</u>	414,964,422	
(3) 貸倒引当金				
イ 貸 倒 引 当 金		<u>△8,292,888</u>	△8,292,888	
(4) 有価証券				
イ 保 管 有 価 証 券		<u>600,000</u>	600,000	
(5) 貯蔵品				
イ 材 料		25,357,671		
ロ 量 水 器		<u>4,334,183</u>	29,691,854	
(6) 前払金		<u>290,582,000</u>	<u>290,582,000</u>	
流 動 資 産 合 計				<u>3,630,187,628</u>
資 産 合 計				<u><u>25,961,649,353</u></u>

負 債 の 部
円 円 円 円

3. 固定負債

(1) 企業債

イ 建設改良等企業債 9,692,236,159 9,692,236,159

(2) 引当金

イ 退職給付引当金 397,276,301

ロ 修繕引当金 27,738,919 425,015,220

固定負債合計 10,117,251,379

4. 流動負債

(1) 企業債

イ 建設改良等企業債 513,326,601 513,326,601

(2) 未払金

イ 営業未払金 120,270,572

ロ その他未払金 244,565,934

ハ 未払還付金 347,821

ニ 未払引当金 33,566,608 398,750,935

(3) 引当金

イ 賞与引当金 22,954,966

ロ 法定福利引当金 4,604,075 27,559,041

	円	円	円	円
(4) 預り金				
イ 預り保証金		<u>5,473,600</u>	5,473,600	
(5) 有価証券				
イ 預り有価証券		<u>600,000</u>	<u>600,000</u>	
流動負債合計				945,710,177
5. 繰延収益				
(1) 長期前受金				
イ 国庫補助金	191,338,963			
収益化累計額	<u>△108,071,321</u>	83,267,642		
ロ 県補助金	166,784,123			
収益化累計額	<u>△29,786,033</u>	136,998,090		
ハ その他の補助金	122,921,130			
収益化累計額	<u>△103,647,722</u>	19,273,408		
ニ 受贈財産評価額	602,239,001			
収益化累計額	<u>△117,916,119</u>	484,322,882		
ホ 寄附金	1,758,000			
収益化累計額	<u>△1,670,100</u>	87,900		
ヘ その他長期前受金	2,086,908,761			
収益化累計額	<u>△1,181,615,127</u>	<u>905,293,634</u>		
繰延収益合計				<u>1,629,243,556</u>
負債合計				12,692,205,112

資 本 の 部

円 円 円 円

6. 資本金

(1) 資本金

イ 固 有 資 本 金	6,031,693,902		
ロ 繰 入 資 本 金	918,838,522		
ハ 組 入 資 本 金	<u>5,587,450,555</u>	<u>12,537,982,979</u>	
資 本 金 合 計			12,537,982,979

7. 剰余金

(1) 資本剰余金

イ 国 庫 補 助 金	57,817,633		
ロ 県 補 助 金	13,192,428		
ハ その他の補助金	14,192,674		
ニ 受 贈 財 産 評 価 額	992,210		
ホ 寄 附 金	342,000		
ヘ その他の資本剰余金	<u>183,762,926</u>		
資 本 剰 余 金 合 計		270,299,871	

(2) 利益剰余金

イ 減 債 積 立 金	202,948,082		
ロ 当 年 度 未 処 分 利 益 剰 余 金	<u>258,213,309</u>		
利 益 剰 余 金 合 計		<u>461,161,391</u>	
剰 余 金 合 計			<u>731,461,262</u>
資 本 合 計			<u>13,269,444,241</u>
負 債 資 本 合 計			<u>25,961,649,353</u>

決 算 附 属 書 類

令和4年度都城市水道事業報告書

1. 概況

(1) 総括事項

本市の水道事業は、昭和31年度に供用開始し、市民が健康で快適な生活を営む上で欠かせないものとして、安全、安心でおいしい水道水の安定供給に努めています。

本年度においては、「都城市新水道ビジョン」の基本目標である強靱な水道事業を実現するため、基幹管路の耐震化工事を3,316.9m実施し、耐震化率は36.9%となり、前年度から1.1ポイント上昇しました。

さらに、耐震性が低く、躯体の老朽化も著しい川東浄水場の更新事業については、令和5年度の着手に向けて事業者選定委員会を開催しました。

また、令和4年9月に上陸した台風14号により、川東浄水場系の取水施設3箇所が冠水被害を受けたため、12月議会にて水道施設災害復旧事業に係る費用を補正し、応急復旧工事を実施しました。台風14号では、上下水道局についても、お客様センター庁舎が床下浸水、敷地内倉庫が地表面より30cmの浸水被害を受けました。

イ 業務状況

本年度末の給水人口は、148,947人で、前年度から712人(0.5%)減少し、給水区域内人口152,898人に対する普及率は97.4%、行政区域内人口161,163人に対する普及率は92.4%となりました。給水戸数は、71,656戸で、前年度から260戸(0.4%)増加しました。

年間総配水量は、17,732,868 m^3 で、前年度から139,120 m^3 (0.8%)減少しました。1日最大配水量は、寒波の到来した1月25日の56,961 m^3 でした。過去3か年における1月の日当たり平均配水量が49,358 m^3 であることから、給水管の凍結破損による漏水が多発し、一時的に配水量が増加したものと判断しております。

年間総有収水量は、15,822,744 m^3 で、前年度から166,838 m^3 (1.0%)減少しました。これは、月当たりの使用水量が20 m^3 を超える従量区分が、前年度に比べ約233,600 m^3 減少していることから、大口使用者の使用水量が減少したことによるものと分析しています。また、前年度は臨時栓の使用水量が29,353 m^3 であり、そのうち志布志道路建設工事関連が15,690 m^3 でしたが、今年度は臨時栓の使用水量が9,277 m^3 、うち志布志道路建設工事関連が1,636 m^3 となったことも有収水量が減少した要因の一つです。

こうしたことから、有収率は89.2%となり、前年度から0.3ポイント低下しました。

(有収率=年間総有収水量/年間総配水量×100)

ロ 財務状況

収益的収入及び支出(消費税及び地方消費税抜き)は、収入額が2,162,998,507円

で、前年度から30,068,053円（1.4%）減少しました。これは主に、事業の根幹となる給水収益が27,462,790円（1.3%）減少したことによるものです。

これに対し支出額は、1,989,744,475円で、前年度から374,003円（0.0%）減少しました。

その結果、本年度の純利益は173,254,032円となり、前年度に対し、29,694,050円（14.6%）の減益となりました。

次に資本的収入及び支出（消費税及び地方消費税込み）は、収入額が931,222,190円で、前年度から443,600,128円（91.0%）増加しました。これは主に、前年度からの繰越事業等により、企業債が363,000,000円（102.3%）、出資金が94,405,107円（139.1%）増加したことによるものです。

これに対し支出額は、2,000,123,779円で、前年度から280,769,024円（16.3%）増加しました。これは主に、前年度に入札不調等により例年よりも多くの工事を繰り越し、建設改良費が275,708,049円（22.8%）増加したことによるものです。

なお、翌年度へ繰り越される支出の財源に充当する額18,902,250円を除く、収入額が支出額に対して不足する額1,087,803,839円は、当年度分消費税及び地方消費税資本的収支調整額127,804,666円、減債積立金84,959,277円及び過年度分損益勘定留保資金875,039,896円で補填しました。

ハ 建設改良事業

浄水場及び配水管整備事業として、浄水場整備事業では川東浄水場系吉尾1号井外1件機械電気設備工事、令和3年度から令和5年度までの継続費として設定した山田配水池築造及び場内配管工事の一部、大浦浄水場系3号井取水施設整備及び導水管布設工事等を実施しました。

また、配水管整備事業では、県道有水高原線配水管布設工事、川東浄水場系吉尾水源地（3工区）導水管布設工事、生活基盤施設耐震化等交付金事業軍神原通線（1～2工区）配水管布設工事等を実施し、4,651.9mの管路の新設、8,817.5mの更新及び11,700.1mの除却を行いました。また、都城インター工業団地の整備等に伴う6,617.6mの配水管の受贈により、管路全体延長は、前年度末の1,644,533.1mから、本年度末は1,652,919.9mとなりました。

以上が本年度の事業概要です。給水人口の減少等により料金収入が減少する一方で、自然災害の多発や、更新すべき老朽施設や耐震化などによる更新費用の加速度的な増加など、水道事業を取り巻く環境は非常に厳しいものとなっています。

このような中、施設ごとの更新や耐震化実施に当たっては、それぞれの耐用年数や施設の劣化状況により計画的に取り組み、また、コストの削減や財政計画の見直し等による事業経営の安定化を図ります。それにより、強靱で持続可能な水道事業を運営するとともに、良質な給水サービスの提供に努めていきます。

(2) 経営指標に関する事項

本年度における経営成績については、経営の健全性を示す営業収支比率が109.9%となり、前年度から2.1ポイント低下、経常収支比率が108.5%となり、前年度から1.6ポイント低下しました。両指標とも、給水収益の減少により、前年度より低下しましたが、健全経営の水準とされる100%を上回っています。

また、料金水準の妥当性を示す料金回収率は、給水収益の減少により105.4%となり、前年度から1.2ポイント低下しましたが、事業に必要な費用を給水収益で賄っている状況とされる100%を上回っています。

経営の効率性を示す有収率は、89.2%となり、前年度から0.3ポイント低下しました。

1年以内に支払うべき債務に対して、支払可能な現金等を保有している状況を示す流動比率は、主に未払金の減少により383.9%となり、前年度から28.5ポイント上昇しました。流動比率は、必要とされる100%を常に超えて推移しており、短期的な支払能力は確保されています。

一方、本年度に更新した管路延長の、全体に対する割合を示す管路更新率は、0.5%となり、前年度から変わらず、全国平均の0.7%（令和3年度実績）に比べて、管路の更新投資が遅れている状況となっています。よって、現在まで行ってきた漏水調査や老朽管の計画更新を継続しつつ、新水道ビジョンに基づき大規模な老朽施設の更新についても計画的に取り組んでいきます。

<経営指標の推移>

(単位：%)

	H30	R01	R02	R03	R04
営業収支比率	109.9	112.7	109.8	112.0	109.9
経常収支比率	109.1	111.5	110.4	110.1	108.5
料金回収率	98.9	106.7	104.2	106.6	105.4
有収率	88.7	87.7	88.9	89.5	89.2
流動比率	406.0	279.4	342.1	355.4	383.9
管路更新率	0.5	0.6	0.5	0.5	0.5

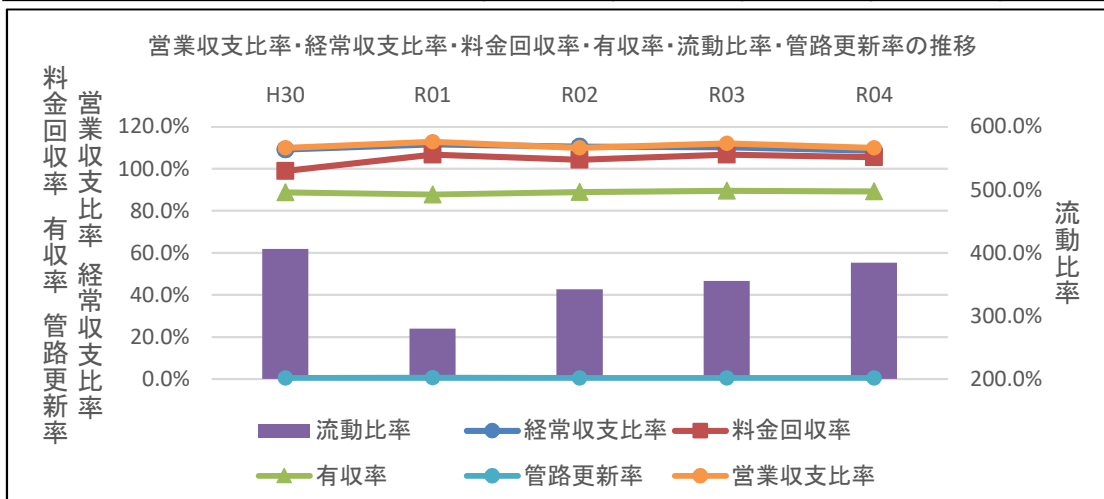

(3) 議会議決事項

議案番号	件名	提出年月日	議決年月日
第120号	令和4年度都城市水道事業会計補正予算(第2号)	令和4年9月2日	令和4年9月22日
第131号	令和3年度都城市水道事業会計決算の認定について	令和4年9月2日	令和4年10月4日
第140号	令和3年度都城市水道事業会計未処分利益剰余金の処分について	令和4年9月2日	令和4年9月22日
第168号	令和4年度都城市水道事業会計補正予算(第3号)	令和4年11月29日	令和4年12月16日
第10号	令和4年度都城市水道事業会計補正予算(第4号)	令和5年2月22日	令和5年2月24日
第23号	令和5年度都城市水道事業会計予算	令和5年2月22日	令和5年3月22日

(4) 行政官庁認可事項

申請年月日	申請先	件名	認可(決定)年月日
令和4年5月13日	宮崎県知事	令和4年度宮崎県生活基盤施設耐震化等補助金交付申請 245-1681(交付決定額29,648千円)	令和4年8月31日
令和4年7月20日	宮崎県知事	令和4年度起債協議(第1次分)について 21950-1867(同意額1,132,300千円)	令和4年10月12日

(5) 職員に関する事項

令和4年度末の職員の配置は、次のとおりである。

(単位：人)

職(位)名 組織	局長	課長	副課長	主幹	副主幹	主査	主任主事	主事	主任技師	技師	再任用	小計	任会計 年用度	合計	前年度末	増減
上下水道局	1	2	3	4	18	5	1	4	4	4	4	50	3	53	53	
局長	1											1		1	1	
総務課		1	1	2	7	3		2				16		16	16	
課長		1										1		1	1	
総務担当				1	3	1		2				7		7	7	
経営企画担当				1	2	1						4		4	5	△1
料金担当			1		1							2		2	2	
総括担当					1	1						2		2	1	1
水道課		1	2	2	11	2	1	2	4	4	4	33	3	36	36	
課長		1										1		1	1	
工務担当			1		3				2	3	1	10		10	9	1
給水担当				1	2						1	4	2	6	6	
浄水担当			1		1	2		1	2	1	1	9	1	10	11	△1
配水担当				1	5		1	1			1	9		9	9	

(6) 料金その他供給条件の設定、変更に関する事項

該当なし

2. 工 事

(1) 建設工事の概況 (500万円以上)

イ 浄水場及び配水管整備事業

DIP-GX, DIP : ダクタイル鋳鉄管 HIVP : 耐衝撃性硬質塩化ビニル管 WEET : アラミドがい装ポリエチレン管

PE : 配水用ポリエチレン管 SGP:配管用炭素鋼鋼管 SUS:ステンレス鋼管

(単位 : 円)

工事名称	工 事 内 訳			工事費	工期	備考
	種 別	口 径(mm)	延長(m)			
小口径配水管布設工事 (総合支所管内R 4-1工区)	HIVP HIVP PE PE PP	φ 50 φ 25 φ 100 φ 50 φ 50	157.2 33.7 12.1 50.2 94.2	14,339,749	R04.02.28~ R05.02.28	建設R 4 第1号 (債務負担)
小口径配水管布設工事 (本庁管内R 4-1工区)	HIVP HIVP HIVP WEETA PE PE PE 消火栓	φ 50 φ 40 φ 25 φ 150 φ 150 φ 100 φ 50 地下式単口	93.3 62.5 21.2 9.7 8.5 163.1 267.3 1基	24,678,500	R04.02.25~ R04.09.30	建設R 4 第2号 (債務負担)
小口径配水管布設工事 (本庁管内R 4-2工区)	HIVP HIVP PE PE PE	φ 50 φ 25 φ 150 φ 100 φ 50	273.3 172.3 9.5 5.9 78	28,065,400	R04.05.25~ R04.12.16	建設R 4 第6号
上水流240号線外1路線配水管布設工事	HIVP PE	φ 50 φ 100	20.8 341.0	23,899,700	R04.06.16~ R04.12.09	建設R 4 第8号
下水流36号線外2路線配水管布設工事	HIVP PE	φ 50 φ 100	124.6 444.4	30,120,200	R04.06.23~ R05.01.31	建設R 4 第9号
生活基盤施設耐震化等交付金事業 軍神原通線(1工区)配水管布設工事	HIVP PE PE PE 消火栓	φ 25 φ 200 φ 100 φ 75 地下式単口	1.6 423.2 3.4 12.9 2基	36,588,200	R04.07.07~ R04.12.15	建設R 4 第12号
生活基盤施設耐震化等交付金事業 軍神原通線(2工区)配水管布設工事	PE PE	φ 200 50	347.1 3.6	29,210,500	R04.07.29~ R04.12.15	建設R 4 第13号
菖蒲原浄水場系8号井高圧ケーブル更新工事	高圧ケーブル	EM-CET 14sq-3C	354.0	10,439,000	R04.08.22~ R05.02.28	建設R 4 第14号

(単位：円)

工事名称	工事内訳			工事費	工期	備考
	種別	口径(mm)	延長(m)			
今町・今迫橋線外2 路線配水管布設工事	PE 消火栓	φ100 地下式単口	601.2 2基	37,044,700	R04.08.26～ R05.03.17	建設R4第15号
高城浄水場系14号 井戸掘削工事	井戸	SGP・SUS φ300A	1箇所	38,027,000	R04.09.07～ R05.03.03	建設R4第18号
生活基盤施設耐震化 等交付金事業 穂満 坊大久保線外1路線 配水管布設工事	PE PE	φ200 φ100	290.0 4.4	28,901,400	R04.08.22～ R05.03.17	建設R4第19号
今町82号線外3路 線配水管布設工事	HIVP HIVP PE PE PE 消火栓	φ50 φ25 φ100 φ75 φ50 地下式単口	238.2 52.2 138.9 148.8 11.5 1基	28,245,800	R04.09.13～ R05.02.28	建設R4第21号
小口径配水管布設工 事(本庁管内R4- 3工区)	HIVP HIVP PE PE PE PE	φ50 φ25 φ200 φ150 φ100 φ50	208.4 45.2 57.2 25.3 60.6 224.9	33,025,300	R04.08.31～ R05.03.17	建設R4第25号
高城浄水場第1配水 池送水ポンプ更新工 事	送水ポンプ	水中ポンプ 30KW	1基	6,517,500	R04.09.15～ R05.02.28	建設R4第28号
妻ヶ丘・花線248 号線外1路線配水管 布設工事	PE PE 消火栓	φ100 φ50 地下式単口	406.8 24.3 2基	29,355,700	R04.10.03～ R05.03.17	建設R4第29号
県道有水高原線配水 管布設工事	WEETDA PE 消火栓	φ100 φ100 地下式単口	28.3 627.2 1基	35,854,500	R04.10.27～ R05.03.17	建設R4第34号
富持247号線外1 路線配水管布設工 事	DIP-GX HIVP HIVP PE 消火栓	φ75 φ50 φ25 φ75 地下式単口	7.7 366.2 22.2 347.8 2基	34,496,000	R04.10.03～ R05.03.17	建設R4第35号
下水流232号線外 2路線配水管布設工 事	HIVP HIVP PE	φ50 φ25 φ50	275.4 20.1 5.4	18,430,500	R04.10.27～ R05.03.10	建設R4第37号

(単位：円)

工事名称	工事内訳			工事費	工期	備考
	種別	口径(mm)	延長(m)			
都北434号線配水管布設工事	PE	φ50	144.2	7,995,900	R04.11.04～ R05.02.28	建設R4第39号
永野地区統合事業 県道有水山之口停車場線(2工区)配水管布設工事	HIVP	φ50	99.0	6,562,081	R04.07.07～ R05.02.28	簡建山之口R4第6号
	PE	φ50	24.5			

□ 令和3年度繰越工事

(単位：円)

工事名称	工事内訳			工事費	工期	備考
	種別	口径(mm)	延長(m)			
川東浄水場系吉尾1号井外1件機械電気設備工事	高圧気中開閉器	KLT-PSA-D2N10A	1台	154,668,800	R03.07.07～ R04.05.31	建設R3第4号 (事故繰越)
	高圧受電盤	2300*900*1800	1面			
	主変圧器盤	2300*1000*1800	1面			
	電源切替盤	2300*800*1800	1面			
	非常用発電機	PX-115ESR(BB)	1台			
	取水ポンプ	SP125-2-JCC	1台			
	水位計		1台			
	電子圧力計	GP-M010	1台			
	電磁流量計	EGM1050C	1台			
	取水電動弁	AE1DN201TTF-150	1台			
	排水電動弁	AE1DN201TTF-100	1台			
	濁度計	TC-100/SC-T3	1台			
	取水ポンプ盤	2300*1000*800	1面			
	マトリクスコンバーター		1台			
	計装盤	2300*700*800	1面			
	PLC		1式			
	汎用無停電電源装置	M-UPS010AD1B-U	1台			
	光ケーブル		407m			
	動力ケーブル	EM-CE 60sq-3C	407m			
	建物付帯設備	照明、換気扇等	1式			
	取水ポンプ	SP125-2-AA	1台			
	水位計		1台			
	電子圧力計	GP-M010	1台			
	電磁流量計	EGM1050C	1台			
	取水電動弁	AE1DN201TTF-150	1台			
	排水電動弁	AE1DN201TTF-100	1台			
濁度計	TC-100/SC-T3	1台				
取水ポンプ盤	2000*1400*800	1面				
マトリクスコンバーター		1台				
計装盤	2000*800*800	1面				
PLC		1式				
汎用無停電電源装置	M-UPS010AD1B-U	1台				
山田配水池築造及び 場内配管工事	配水池	SUS V=700m ³	1基	233,294,907	R03.08.26～ R05.08.31	建設R3第10号 (継続費)
	DIP-GX	φ300	62.3			
	DIP-GX	φ250	34.0			

(単位：円)

工事名称	工事内訳			工事費	工期	備考
	種別	口径(mm)	延長(m)			
大浦浄水場系3号井取水施設整備及び導水管布設工事	取水ピット 電気室 DIP-GX SUS VP SGP 重圧管 排水柵 L型擁壁 側溝 歩車道境界ブロック 地先境界ブロック フェンス 電柱 造成費	SUS製 0.7*1.6*0.7 SUS製 3.0*4.5*2.5 φ150 φ100 φ50 φ300 φ300 0.8*0.8*1.5 H1.60 MK300B 乗入用 150*150*600 H=1.5m忍返し付 8m19cm*4.5KN 造成費	1基 1基 210.1 12.9 21.9 1.4 9.8 3基 20.6 28.0 11.0 64.5 61.4 1基 1式	44,965,800	R04.02.10～ R04.08.31	建設R3第13号 (建設改良繰越)
下水流177号線外1路線配水管布設工事	HIVP HIVP PE 消火栓	φ50 φ25 φ75 地下式単口	180.8 12.3 130.7 1基	17,331,600	R03.09.07～ R04.06.30	建設R3第21号 (事故繰越)
川東浄水場系吉尾水源地(3工区)導水管布設工事	DIP-GX DIP-GX	φ300 φ250	287.4 30.3	38,457,100	R03.10.14～ R04.04.28	建設R3第27号 (事故繰越)
宮丸牟田町440号線外1件配水管布設工事	HIVP WEETDA PE PE 消火栓	φ25 φ100 φ100 φ50 地下式単口	4.3 11.5 215.9 30.3 2基	35,942,500	R03.10.28～ R04.08.31	建設R3第30号 (事故繰越)
都北・山野原線配水管布設工事	HIVP PE PE 消火栓	φ40 φ100 φ50 地下式単口	1.2 345.8 9.1 2基	23,826,000	R03.10.06～ R04.04.28	建設R3第34号 (事故繰越)
川東浄水場系吉尾3号井取水施設整備工事	SUS PE 取水ピット 計装機器ピット 取水施設架台 側溝 排水柵 地先境界ブロック フェンス 車止め 電柱	φ150 φ200 SUS製0.8*1.9*1.0 SUS製1.1*1.6*1.1 SS400 SUS304 2.9m*7.3*2.7m MK300 PU型300*300*600 A種 120*120*600 H=1.5m忍返し付 Φ48.6*850 SUS 10m*1.9cm*3.5kn	11 13.7 1基 1基 1基 11 1基 47.9 29.6 9基 1基	31,356,600	R03.10.28～ R04.05.31	建設R3第35号 (事故繰越)

(単位：円)

工事名称	工事内訳			工事費	工期	備考
	種別	口径(mm)	延長(m)			
県道飯野松山都城線 配水管布設工事	DIP PE PE 消火栓	φ250 φ100 φ50 地下式単口	37 24.2 9.3 1基	40,746,200	R04.01.14～ R04.09.09	建設R3第36号 (建設改良繰越)
蓑原・都城高通線外 3路線配水管布設工 事	PE PE PE 消火栓	φ100 φ75 φ50 地下式単口	626.5 2.9 23.7 4基	40,629,600	R04.02.10～ R04.10.31	建設R3第37号 (建設改良繰越)
鷹尾都原線配水管布 設工事	PE PE 消火栓	φ100 φ50 地下式単口	221.2 301.0 2基	24,451,900	R03.11.04～ R04.05.31	建設R3第41号 (事故繰越)
県道都城霧島公園線 (1工区)配水管布 設工事	PE PE 消火栓	φ150 φ100 地下式単口	166.6 225.3 1基	18,231,400	R03.12.28～ R04.08.19	建設R3第42号 (事故繰越)
高崎統廃合事業3号 井導水管布設工事	PE	φ150	506.5	35,124,100	R03.12.09～ R04.06.30	建設R3第43号 (建設改良繰越)
県道財部庄内安久線 配水管布設工事	HIVP PE	φ25 φ50	222.3 91	10,169,500	R04.02.10～ R04.07.29	建設R3第46号 (建設改良繰越)
坂元・中山線外1件 配水管布設工事	HIVP PE 減圧弁	φ50 φ50 減圧弁	250.3 12.3 1箇所	19,153,200	R04.02.28～ R04.08.31	建設R3第47号 (建設改良繰越)
永野地区統合事業 県道有水山之口停車 場線配水管布設工事	HIVP HIVP PE PE	φ50 φ25 φ100 φ50	51.9 10.4 175.7 239.9	19,165,597	R03.09.24～ R04.05.31	簡建山之口R3第6号 (事故繰越)

(2) 給水、修繕工事の概況（修繕工事は上下水道局施工分のみ）

（単位：件）

区分 月別	給 水 工 事								修 繕 工 事			合 計
	新 設 工 事	増 径 工 事	新 設 取 扱 工 事	増 設 工 事	変 更 工 事	臨 時 工 事	取 出 工 事	計	有 料	無 料	計	
4	43	1	36	7	12	15	0	114	4	91	95	209
5	40	2	36	5	3	16	0	102	5	80	85	187
6	64	0	44	5	6	18	0	137	7	87	94	231
7	32	2	30	4	11	18	0	97	3	83	86	183
8	33	0	42	5	7	18	0	105	7	95	102	207
9	39	2	36	4	9	14	0	104	2	86	88	192
10	21	0	28	5	9	10	0	73	6	104	110	183
11	30	1	32	3	5	17	0	88	5	99	104	192
12	37	1	21	2	6	12	0	79	5	84	89	168
1	23	1	30	1	3	14	0	72	5	101	106	178
2	34	2	25	2	5	14	0	82	3	78	81	163
3	50	0	33	7	9	25	0	124	4	73	77	201
計	446	12	393	50	85	191	0	1,177	56	1,061	1,117	2,294
平均	37	1	33	4	7	16	0	98	5	88	93	191

3. 業 務

(1) 事業量

イ 給水人口及び給水戸数に関する事項

事 項	単位	令和4年度 A	令和3年度 B	比較増減	
				A－B	率
年度末給水人口	人	148,947	149,659	△712	△0.5%
年度末給水戸数	戸	71,656	71,396	260	0.4%

ロ 総配水量及び総有収水量に関する事項

事 項	単位	令和4年度 A	令和3年度 B	比較増減	
				A－B	率
総配水量	m ³	17,732,868	17,871,988	△139,120	△0.8%
1日平均配水量	m ³	48,583	48,964	△381	△0.8%
総有収水量	m ³	15,822,744	15,989,582	△166,838	△1.0%
1日平均有収水量	m ³	43,350	43,807	△457	△1.0%
有収率	%	89.2	89.5	△0.3ポイント	－

(2) 事業収入に関する事項

(営業収益)	円	(営業外収益)	円
給水収益	2,027,313,390	長期前受金戻入	56,390,056
受託工事収益	8,544,729	水道加入金	34,481,000
その他の営業収益	3,823,502	負担金	23,793,816
計	2,039,681,621	補助金	1,014,000
		その他	2,661,556
(特別利益)		計	118,340,428
過年度損益修正益	4,162		
その他特別利益	4,972,296		
計	4,976,458	事業収益合計	2,162,998,507

収益構成表

区 分	金 額 (円)	率
給水収益	2,027,313,390	93.7%
受託工事収益	8,544,729	0.4%
督促手数料	1,000	0.0%
負担金 (消火栓修繕費負担金)	3,822,502	0.2%
負担金 (下水道負担金等)	23,793,816	1.2%
長期前受金戻入	56,390,056	2.6%
雑収益	2,640,795	0.1%
水道加入金	34,481,000	1.6%
国庫補助金	1,014,000	0.0%
特別利益	4,976,458	0.2%
受取利息及び配当金	20,761	0.0%
事業収益合計	2,162,998,507	100.0%

(3) 事業費に関する事項

(営業費用)	円	(営業外費用)	円
原水及び浄水費	383,249,773	支払利息及び	
配水費	217,777,624	企業債取扱諸費	131,648,970
給水費	80,824,279	雑支出	199,915
受託工事費	8,706,090	計	131,848,885
業務費	130,807,141		
総係費	151,264,193	(特別損失)	
減価償却費	860,636,597	固定資産売却損	26,708
資産減耗費	24,017,985	過年度損益修正損	585,200
計	1,857,283,682	計	611,908
		事業費用合計	1,989,744,475
		純利益	173,254,032

費用構成表

区 分	金 額 (円)	率
職員給与費	286,482,579	14.4%
備用品費	3,514,651	0.2%
燃料費	1,412,352	0.1%
光熱水費	1,233,937	0.1%
印刷製本費	120,500	0.0%
通信運搬費	8,637,698	0.4%
委託料	336,888,001	16.9%
手数料	10,329,559	0.5%
賃借料	3,184,342	0.2%
修繕費	147,012,132	7.4%
動力費	152,926,075	7.7%
材料費	3,356,452	0.2%
負担金(営業費用)	8,599,815	0.4%
保険料	2,289,803	0.1%
公課費	1,734,400	0.1%
減価償却費	860,636,597	43.3%
資産減耗費	24,017,985	1.2%
企業債利息	131,625,706	6.6%
特別損失	611,908	0.0%
その他	5,129,983	0.2%
事業費用合計	1,989,744,475	100.0%

4. 会 計

(1) 重要契約の要旨

イ 工事請負契約（500万円以上）

（単位：円）

名 称	契 約 日 年 月 日	竣工(履行) 年 月 日	契 約 金 額	契 約 先	備 考
川東浄水場系吉尾3号井機械電気設備工事	R04.07.20	R06.01.31	37,249,300	永幸・久保特定建設工事共同企業体	建設R4第3号 【建設改良繰越】
高崎浄水場系3号井機械電気設備工事	R04.07.04	R05.12.15	32,715,100	宮電・霧島 特定建設工事共同企業体	建設R4第4号 【建設改良繰越】
小口径配水管布設工事（本庁管内R4-2工区）	R04.05.25	R04.12.22	28,065,400	都城管工事協同組合	建設R4第6号
山田配水池外3箇所機械電気設備工事	R04.07.14	R05.06.30	58,850,000	マエムラ・飯山 特定建設工事共同企業体	建設R4第7号 【通次繰越】
上水流240号線外1路線配水管布設工事	R04.06.16	R04.12.20	23,899,700	(有)わらびの設備工業	建設R4第8号
下水流36号線外2路線配水管布設工事	R04.06.23	R05.01.20	30,120,200	(有)四季設備	建設R4第9号
県道都城霧島公園線（横市橋）送配水管橋梁添架工事	R04.07.21	R05.06.30	157,300,000	丸昭・坂元特定建設工事共同企業体	建設R4第10号 【建設改良繰越】
高崎統廃合事業 旭・田平線 導配水管布設工事	R04.09.08	R05.04.28	83,160,000	㈱博栄建設	建設R4第11号 【建設改良繰越】
生活基盤施設耐震化等交付金事業 軍神原通線（1工区）配水管布設工事	R04.07.07	R04.12.22	36,588,200	㈱ツモル建設	建設R4第12号
生活基盤施設耐震化等交付金事業 軍神原通線（2工区）配水管布設工事	R04.07.29	R04.12.22	29,210,500	㈱大成工務店	建設R4第13号
菖蒲原浄水場系8号井高圧ケーブル更新工事	R04.08.22	R05.03.09	10,439,000	㈱横山建設	建設R4第14号
今町・今迫橋線外2路線配水管布設工事	R04.08.26	R05.03.29	37,044,700	野田設備工業(株)	建設R4第15号
高城浄水場系14号井戸掘削工事	R04.09.07	R05.03.13	38,027,000	日本水源工業(株)	建設R4第18号
生活基盤施設耐震化等交付金事業 穂満坊大久保線外1路線配水管布設工事	R04.08.22	R05.03.22	28,901,400	㈱日建開発	建設R4第19号
今町82号線外3路線配水管布設工事	R04.09.13	R05.03.10	28,245,800	(有)福島設備工業	建設R4第21号
国道10号（石山地区）配水管布設工事	R04.09.15	R05.05.31	39,600,000	(有)四季設備	建設R4第24号 【建設改良繰越】
小口径配水管布設工事（本庁管内R4-3工区）	R04.08.31	R05.03.27	33,025,300	都城管工事協同組合	建設R4第25号
八反・玉利線外1路線配水管布設工事	R04.10.11	R05.05.26	38,335,000	(有)わらびの設備工業	建設R4第26号 【建設改良繰越】

(単位：円)

名 称	契 約 年 月 日	竣工(履行)年 月 日	契 約 金 額	契 約 先	備 考
高城浄水場第1配水池送水ポンプ更新工事	R04.09.15	R05.03.02	6,517,500	(有)都城計装	建設R4第28号
妻ヶ丘・花線248号線外1路線配水管布設工事	R04.10.03	R05.03.23	29,355,700	(有)澤井設備	建設R4第29号
甲斐元・早鈴346号線配水管布設工事	R04.12.01	R05.06.30	41,547,000	(株)川元設備工業	建設R4第30号 【建設改良繰越】
沖水小南通線外1路線配水管布設工事	R04.09.30	R05.04.28	12,832,600	(有)上之原設備	建設R4第31号 【建設改良繰越】
平長谷・今町線外5路線配水管布設工事	R05.01.12	R05.06.30	29,656,000	吉原建設(株)	建設R4第32号 【建設改良繰越】
大浦浄水場系3号井機械電気設備工事	R04.12.07	R06.03.15	43,065,000	内村・永幸特定建設工事共同企業体	建設R4第33号 【建設改良繰越】
県道有水高原線配水管布設工事	R04.10.27	R05.03.24	35,854,500	(有)高橋設備工業	建設R4第34号
富持247号線外1路線配水管布設工事	R04.10.03	R05.03.27	34,496,000	(株)福永建設	建設R4第35号
下水流232号線外2路線配水管布設工事	R04.10.27	R05.03.20	18,430,500	(有)和田設備工業	建設R4第37号
都北434号線配水管布設工事	R04.11.04	R05.03.03	7,995,900	(有)野辺設備	建設R4第39号
鳥井前諏訪通線外2路線配水管布設工事	R05.01.12	R05.06.16	28,380,000	(有)末永建設	建設R4第40号 【建設改良繰越】
国道10号(萬年橋)配水管布設工事	R05.01.24	R05.08.31	32,736,000	(株)大成工務店	建設R4第41号 【建設改良繰越】
永野地区統合事業 県道有水山之口停車場線(2工区)配水管布設工事	R04.07.07	R05.03.07	6,562,081	稲元・和田特定建設工事共同企業体	簡建山之口 R4第6号
小口径配水管布設工事(本庁管内R5-1工区)	R04.11.30	R05.06.30	27,201,612	都城市管工事協同組合	建設R5第1号 【債務負担】
小口径配水管布設工事(総合支所管内R5-1工区)	R04.12.01	R05.06.30	11,990,000	(有)山崎設備工業	建設R5第2号 【債務負担】
中原通線配水管布設工事	R05.02.24	R05.08.25	19,800,000	(有)木藤建設	原水R5第2号 【債務負担】

ロ その他の契約(500万円以上)

(単位：円)

名 称	契 約 年 月 日	竣工(履行)年 月 日	契 約 金 額	契 約 先	備 考
国道10号(萬年橋)配水管布設実施設計業務委託	R04.05.18	R04.12.27	6,365,700	(株)アクアテックコンサルタント	建設R4第5号

(単位：円)

名 称	契 約 年 月 日	竣工(履行) 年 月 日	契 約 金 額	契 約 先	備 考
生活基盤施設耐震化等交付金事業 国道10号(沖水橋)配水管橋梁 添架実施設計業務委託	R04.08.10	R05.03.24	8,109,200	サンコーコンサル タント(株)宮崎營 業所	建設R4第16号
生活基盤施設耐震化等交付金事業 高崎浄水場系配水管布設実施設計 業務委託	R04.08.10	R05.03.24	18,011,400	(株)ウエスコ 南九 州支店	建設R4第17号
生活基盤施設耐震化等交付金事業 川東浄水場系導水管布設実施設計 業務委託	R04.09.08	R05.03.23	5,039,100	(株)宮崎水道コンサ ルタント	建設R4第22号
菖蒲原浄水場発電機設備更新実施 設計業務委託	R04.09.08	R05.03.23	5,027,000	(株)宮崎水道コンサ ルタント	建設R4第23号
県道都城野尻線(寺橋)配水管布 設実施設計業務委託	R04.10.27	R05.03.29	7,865,000	復建調査設計(株)宮 崎事務所	建設R4第36号
菖蒲原浄水場ほか草刈等業務委託	R04.04.28	R05.03.31	11,105,050	(社)都城市シルバー 人材センター	原水R4第4号
高城浄水場系水源開発調査業務委 託	R04.10.07	R05.03.28	14,671,800	(株)宮崎水道コンサ ルタント	原水R4第6号
川東浄水場系2号井外4件井戸洗 浄業務委託	R04.10.27	R05.03.23	10,065,000	(株)八光開発コンサ ルタント	原水R4第8号
川東浄水場外計装機器点検調整業 務委託	R04.12.15	R05.03.31	13,970,000	(株)マエムラ電設	原水R4第12号
洗管業務委託	R04.04.01	R05.03.31	25,246,100	都城管工事協同組 合	配水R4第2号
都城市水道事業管路整備基本計画 策定業務委託	R04.05.31	R06.03.21	25,399,000	パシフィックコン サルタント(株)宮崎 事務所	配水R4第3号 【債務負担】
都城市水道事業変更認可申請書作 成及び新水道ビジョン改訂業務委 託	R04.05.31	R06.03.21	20,240,000	パシフィックコン サルタント(株)宮崎 事務所	総係R4第2号 【債務負担】
都城市水道料金収納等包括業務委 託	R04.12.28	R10.03.31	939,070,000	(株)都城市水道サー ビスセンター	業務R4第3号 【債務負担】
水道課業務用パソコン賃貸借	R04.06.21	R09.08.31	7,583,400	三菱HCキャピタル (株)	
川東浄水場系6号井ほか7件流量 計	R04.09.08	R05.03.30	16,170,000	(株)興電舎商事 都 城営業所	
浄水場中央監視ロガー装置	R04.10.07	R05.03.31	8,285,200	(株)ネットワーク・ コーポレーション	
水位計購入	R04.12.07	R05.03.23	5,500,000	(株)エース・ウォー ター宮崎営業所	
水道メーター(修理分)	R04.06.21	R05.03.10	11,705,452	(株)ニッコク九州支 店 鹿児島営業所	
水質検査業務委託	R05.03.16	R06.03.31	8,800,621	(財)宮崎県公衆衛生 センター	原水R5第1号 【債務負担】

(2) 企業債及び一時借入金の概況

(単位：円)

種 類	前年度末残高	本年度借入高	本年度償還高	本年度末残高	備 考
上水道事業債	10,001,752,849	717,700,000	513,890,089	10,205,562,760	地方公共団体金融機構外
一時借入金	0	0	0	0	
合 計	10,001,752,849	717,700,000	513,890,089	10,205,562,760	

5. その他

(1) 決算日後に生じた企業の状況に関する重要な事実

該当なし

(2) 他会計補助金等の使途について

イ. 収益的収入

- ①手数料 1,000円については、
給料に 1,000円（特定収入以外）を充当した。
- ②消火栓修繕費負担金 3,822,502円については、
修繕費（課税仕入れ）に3,822,502円（特定収入）を充当した。
- ③その他の雑収益 1,158,210円については、
修繕費等（課税仕入れ）に 1,158,210円（特定収入）を充当した。
- ④退職手当負担金 1,858,678円については、
退職給付費に 1,858,678円（特定収入以外）を充当した。
- ⑤他会計負担金 3,926,320円については、
手当等に3,228,000円（特定収入以外）、企業債利息に 698,320円（特定収入以外）をそれぞれ充当した。
- ⑥その他負担金 12,650,361円については、
給料等に 12,650,361円（特定収入以外）を充当した。

ロ. 資本的収入

- ①消火栓設置費負担金 13,214,534円については、
工事請負費（課税仕入れ）に 13,214,534円（特定収入）を充当した。
- ②工事負担金 8,381,000円については、
工事請負費（課税仕入れ）に 8,381,000円（特定収入）を充当した。

令和4年度都城市水道事業キャッシュ・フロー計算書

(令和4年4月1日から令和5年3月31日まで)

1 業務活動によるキャッシュ・フロー

当年度純利益（又は純損失）	173,254,032 円
減価償却費	860,636,597 円
引当金の増減額（△は減少）	△27,049,392 円
長期前受金戻入額	△56,390,056 円
受取利息及び受取配当金	△20,761 円
支払利息	131,648,970 円
固定資産の除却費	21,090,603 円
未収金の増減額（△は増加）	3,943,357 円
未払金の増減額（△は減少）	△4,689,582 円
たな卸資産の増減額（△は増加）	133,352 円
預り金の増減額（△は減少）	14,300 円
小計	1,102,571,420 円
利息及び配当金の受取額	20,761 円
利息の支払額	△131,656,718 円
業務活動によるキャッシュ・フロー	970,935,463 円

2 投資活動によるキャッシュ・フロー

有形固定資産の取得による支出	△1,501,656,508 円
国庫補助金等による収入	35,115,000 円
他会計負担金による収入	16,950,513 円
投資活動によるキャッシュ・フロー	△1,449,590,995 円

3 財務活動によるキャッシュ・フロー

企業債による収入	717,700,000 円
企業債の償還による支出	△513,890,089 円
他会計からの出資による収入	67,875,586 円
リース債務の返済による支出	△8,676,736 円
財務活動によるキャッシュ・フロー	263,008,761 円

資金増加額（又は減少額）	△215,646,771 円
資金期首残高	3,118,289,011 円
資金期末残高	2,902,642,240 円

注記

I 重要な会計方針

1. たな卸資産の評価基準及び評価方法

貯蔵品 移動平均法による原価法（貸借対照表価額は、収益性の低下に基づく簿価切下げの方法により算定）

2. 固定資産の減価償却の方法

（1）有形固定資産

減価償却の方法 定額法

主な耐用年数 建物：7年～65年

構築物：3年～60年

機械及び装置：2年～58年

工具器具及び備品：2年～20年

（2）無形固定資産

減価償却の方法は定額法によっている。なお、自己利用のソフトウェアについては、利用可能期間（5年）に基づいている。

3. 引当金の計上方法

（1）貸倒引当金

債権の不納欠損による損失に備えるため、実績率等による回収不能見込額を計上している。

（2）退職給付引当金

職員の退職手当の支給に備えるため、当年度末における退職手当の要支給額に相当する金額を計上している。

（3）賞与引当金

職員の期末手当・勤勉手当の支給に備えるため、当年度末における支給見込額に基づき、当年度の負担に属する額を計上している。

（4）法定福利引当金

職員の期末手当・勤勉手当に係る法定福利費の支出に備えるため、当年度末における支出見込額に基づき、当年度の負担に属する額を計上している。

(5) 修繕引当金（固定負債）

会計基準改正前に計上してあった修繕引当金を移行して計上しており、平成26年3月31日以前に引き当てられたものについては、引き続き従前の例により取り崩すこととしている。

4. 消費税等の会計処理

消費税及び地方消費税の会計処理は、税抜方式によっている。

II キャッシュ・フロー計算書等関連

当年度においての重要な非資金取引はない。

III 報告セグメントに関する事項

報告セグメントが水道事業の1つだけであるため、記載を省略している。

IV その他

1. 貸倒引当金

当年度において、債権の不納欠損による損失に、684,037円を取り崩した。

2. 退職給付引当金

当年度において、水道事業が負担すべき退職給付金として、33,186,608円を取り崩した。

3. 賞与引当金

当年度において、職員の期末手当・勤勉手当の支給に、21,163,303円を取り崩した。

4. 法定福利引当金

当年度において、職員の期末手当・勤勉手当に係る法定福利費の支出に、4,274,730円を取り崩した。

5. 修繕引当金

当年度において、水道局庁舎の修繕に、1,923,000円を取り崩した。

収 益 費 用 明 細 書

収 益

(単位：円)

款	項	目	節	金 額	備 考
1. 事業収益				2,162,998,507	
	1. 営業収益			2,039,681,621	
		1. 給 水 収 益		2,027,313,390	
			水 道 料 金	2,027,313,390	
		2. 受託工事収益		8,544,729	
			受託工事収入	1,472,962	
			手 数 料	7,071,767	
		3. そ の 他 の 営 業 収 益		3,823,502	
			材料売却収益	0	
			手 数 料	1,000	
			負 担 金	3,822,502	
	2. 営業外収益			118,340,428	
		1. 受 取 利 息 及 び 配 当 金		20,761	
			預 金 利 息	18,052	
			貸 付 金 利 息	2,709	
		2. 長期前受金戻入		56,390,056	
			国庫補助金戻入	4,113,498	
			県補助金戻入	2,372,658	
			その他の補助金戻入	834,845	
			受贈財産評価額戻入	8,137,628	
			その他長期前受金戻入	40,931,427	
		3. 雑 収 益		2,640,795	
			不用品売却収益	380	
			そ の 他 雑 収 益	2,640,415	
		4. 水 道 加 入 金		34,481,000	
			水 道 加 入 金	34,481,000	
		5. 補 償 金		0	
			補 償 金	0	
		6. 負 担 金		23,793,816	
			下 水 道 負 担 金	3,954,546	
			施設供用事務費負担金	1,359,912	
			退職手当負担金	1,858,678	
			災害時応急給水負担金	43,999	
			他会計負担金	3,926,320	
			そ の 他 負 担 金	12,650,361	
		7. 補 助 金		1,014,000	
			国 庫 補 助 金	1,014,000	

収 益

(単位：円)

款	項	目	節	金 額	備 考
	3. 特別利益			4,976,458	
	1. 固定資産売却益			0	
			固定資産売却益	0	
	2. 過年度 損益修正益			4,162	
			過年度損益修正益	4,162	
	3. その他特別利益			4,972,296	
			退職給付引当金 戻入益	0	
			賞与引当金 戻入益	3,047,710	
			法定福利引当金 戻入益	667,272	
			貸倒引当金 戻入益	1,257,314	

費用

(単位：円)

款	項	目	節	金額	備考
1. 事業費用				1,989,744,475	
	1. 営業費用			1,857,283,682	
		1. 原水及び浄水費		383,249,773	
			給料	25,161,120	予算額 25,162,000円
			手当等	10,532,006	予算額 10,554,000円
			賞与引当金繰入額	2,994,159	予算額 2,996,000円
			法定福利費	7,040,645	予算額 7,041,000円
			法定福利引当金繰入額	581,143	予算額 582,000円
			旅費	89,461	
			被服費	76,880	
			備用品費	490,147	
			燃料費	471,779	
			光熱水費	30,660	
			通信運搬費	5,711,137	
			委託料	160,783,749	
			手数料	417,256	
			使用料	29,028	
			賃借料	1,876,820	
			修繕費	12,205,986	
			動力費	152,926,075	
			材料費	5,000	
			負担金	249,182	
			保険料	36,240	
			公課費	1,541,300	
		2. 配水費		217,777,624	
			給料	39,152,220	予算額 39,253,000円
			手当等	14,510,323	予算額 15,481,000円
			賞与引当金繰入額	4,708,169	予算額 4,710,000円
			法定福利費	11,522,257	予算額 11,523,000円
			法定福利引当金繰入額	944,837	予算額 946,000円
			旅費	363,441	
			被服費	135,780	
			備用品費	1,018,590	

費用

(単位：円)

款	項	目	節	金額	備考
		(配水費)	燃料費	506,537	
			通信運搬費	138,182	
			委託料	59,834,392	
			手数料	157,943	
			使用料	6,000	
			賃借料	1,276,562	
			修繕費	79,643,431	
			材料費	3,351,452	
			負担金	201,823	
			保険料	184,385	
			公課費	121,300	
		3. 給水費		80,824,279	
			給料	14,235,423	予算額 14,651,000円
			手当等	3,900,143	予算額 4,331,000円
			賞与引当金繰入額	1,511,753	予算額 1,514,000円
			法定福利費	3,350,215	予算額 3,351,000円
			法定福利引当金繰入額	276,792	予算額 279,000円
			旅費	0	
			被服費	40,520	
			備用品費	284,698	
			燃料費	161,285	
			印刷製本費	102,500	
			委託料	2,254,000	
			手数料	41,858	
			使用料	800	
			修繕費	54,594,103	
			負担金	20,910	
			保険料	40,479	
			公課費	8,800	

費用

(単位：円)

款	項	目	節	金額	備考
		4. 受託工事費		8,706,090	
			給料	4,573,200	予算額 4,599,000円
			手当等	1,769,493	予算額 1,789,000円
			賞与引当金繰入額	568,551	予算額 570,000円
			法定福利費	1,487,746	予算額 1,488,000円
			法定福利引当金繰入額	118,440	予算額 120,000円
			被服費	16,800	
			備用品費	3,150	
			燃料費	40,115	
			手数料	7,800	
			使用料	400	
			修繕費	110,112	
			保険料	10,283	
		5. 業務費		130,807,141	
			給料	9,280,500	予算額 9,381,000円
			手当等	3,308,322	予算額 3,753,000円
			賞与引当金繰入額	1,229,492	予算額 1,231,000円
			法定福利費	2,812,079	予算額 2,892,000円
			法定福利引当金繰入額	256,052	予算額 258,000円
			旅費	910	
			被服費	12,960	
			備用品費	14,997	
			印刷製本費	0	
			通信運搬費	42,643	
			委託料	104,782,090	
			手数料	9,030,546	
			負担金	36,550	
		6. 総係費		151,264,193	
			報酬	0	予算額 140,000円
			給料	60,810,600	予算額 61,651,000円
			手当等	23,871,295	予算額 24,537,000円
			賞与引当金繰入額	7,731,666	予算額 7,765,000円
			法定福利費	18,462,411	予算額 18,463,000円
			法定福利引当金繰入額	1,595,986	予算額 1,602,000円

費用

(単位：円)

款	項	目	節	金額	備考
		(総係費)	退職給付費	11,595,541	予算額 11,596,000円
			旅費	65,959	
			被服費	37,980	
			報償費	26,852	
			備用品費	1,703,069	
			燃料費	232,636	
			光熱水費	1,203,277	
			印刷製本費	18,000	
			通信運搬費	2,745,736	
			委託料	9,233,770	
			手数料	674,156	
			使用料	78,500	
			賃借料	30,960	
			修繕費	458,500	
			負担金	8,091,350	
			厚生福利費	514,533	
			保険料	2,018,416	
			公課費	63,000	
		7. 減価償却費		860,636,597	
			有形固定資産減価償却費	860,274,504	
			無形固定資産減価償却費	362,093	
			有形リース資産減価償却費	0	
		8. 資産減耗費		24,017,985	
			有形固定資産除却費	24,012,685	うち撤去工事費 2,965,000円
			たな卸資産減耗費	0	
			無形固定資産除却費	5,300	
		9. その他費用		0	
			材料売却原価	0	
			雑支出	0	

費用

(単位：円)

款	項	目	節	金額	備考
	2. 営業外費用			131,848,885	
	1. 支払利息及び 企業債取扱諸費			131,648,970	
			企業債利息	131,625,706	
			一時借入金利息	0	
			リース債務支払 利息	23,264	
		2. 雑支出			199,915
			その他雑支出	199,915	
	3. 特別損失			611,908	
	1. 固定資産売却損			26,708	
			固定資産売却損	26,708	
	2. 過年度 損益修正損			585,200	
			過年度損益修正損	585,200	

(注) 予算計上したが、決算金額が0円となった項目があるため、符番については損益計算書と異なる。

固 定 資 産 明 細 書

(1) 有形固定資産

資産の種類	年度当初の現在高	当年度増加額	当年度減少額	年度末現在高
土地	583,272,880	2,832,530	0	586,105,410
建物	706,010,832	78,832,223	634,778	784,208,277
塩素滅菌室	14,470,971	0	0	14,470,971
ポンプ室	136,954,416	0	634,778	136,319,638
倉庫	18,174,094	0	0	18,174,094
事務所外	536,411,351	78,832,223	0	615,243,574
構築物	34,804,091,575	1,502,403,509	103,583,410	36,202,911,674
取水井	852,511,726	0	23,198,821	829,312,905
配水管連絡管	27,205,016,774	927,744,685	51,270,469	28,081,490,990
送水管	2,309,215,624	9,755,818	0	2,318,971,442
導水管	1,550,469,137	283,675,722	26,479,869	1,807,664,990
配水池	1,221,767,668	190,798,108	0	1,412,565,776
その他	1,665,110,646	90,429,176	2,634,251	1,752,905,571
機械及び装置	4,335,150,867	234,882,877	58,739,095	4,511,294,649
塩素滅菌設備	75,869,637	0	0	75,869,637
受配電自家用設備	2,492,253,103	91,133,468	16,408,038	2,566,978,533
ポンプ設備	705,751,815	37,753,158	10,607,888	732,897,085
発電機外	286,256,948	43,301,736	0	329,558,684
計測設備	775,019,364	62,694,515	31,723,169	805,990,710
車両運搬具	38,795,881	0	752,350	38,043,531
量水器	238,500,797	1,784,820	0	240,285,617
工具器具及び備品	161,554,048	11,077,600	6,663,550	165,968,098
リース資産	78,832,223	0	78,832,223	0
小計	40,946,209,103	1,831,813,559	249,205,406	42,528,817,256
建設仮勘定	1,048,375,948	1,348,503,088	1,518,667,466	878,211,570
合計	41,994,585,051	3,180,316,647	1,767,872,872	43,407,028,826

(注) 当年度増加額には、リース契約の満了に伴うリース資産から建物への振替額(建物〔事務所外 78,832,223円〕)が含まれている。同事由により、当年度減少額に振替額(リース資産 78,832,223円)が、減価償却累計額の当年度増加額に振替額(建物〔事務所外 7,662,492円〕)が、減価償却累計額の当年度減少額に振替額(リース資産 7,662,492円)がそれぞれ含まれている。

(2) 無形固定資産

資産の種類	年度当初現在高	当年度増加額
電話加入権	1,684,316	0
ソフトウェア	1,018,691	0
合計	2,703,007	0

(3) 投資その他の資産

資産の種類	年度当初の現在高	当年度増加額	当年度減少額	年度末現在高
出資金	1,160,000	0	0	1,160,000
金融機構出資金	1,160,000	0	0	1,160,000
合計	1,160,000	0	0	1,160,000

(単位：円)

減 価 償 却 累 計 額			年度末償却未済高
当年度増加額	当年度減少額	累 計	
0	0	0	586,105,410
20,014,529	603,039	420,594,809	363,613,468
0	0	13,747,422	723,549
1,066,209	603,039	121,403,418	14,916,220
155,295	0	15,951,121	2,222,973
18,793,025	0	269,492,848	345,750,726
718,536,665	90,352,260	17,566,372,014	18,636,539,660
26,169,105	22,038,879	672,573,623	156,739,282
565,029,692	41,258,354	14,008,900,125	14,072,590,865
45,998,990	0	740,396,560	1,578,574,882
31,763,821	24,552,490	618,546,343	1,189,118,647
19,908,052	0	549,608,381	862,957,395
29,667,005	2,502,537	976,346,982	776,558,589
120,783,984	52,293,877	2,805,097,562	1,706,197,087
1,675,007	0	61,565,181	14,304,456
53,418,913	15,342,318	1,631,246,571	935,731,962
26,598,683	7,788,109	409,994,048	322,903,037
9,227,261	0	166,237,598	163,321,086
29,864,120	29,163,450	536,054,164	269,936,546
0	714,732	36,141,347	1,902,184
880,059	0	119,637,779	120,647,838
7,721,759	5,323,972	131,219,204	34,748,894
0	7,662,492	0	0
867,936,996	156,950,372	21,079,062,715	21,449,754,541
0	0	0	878,211,570
867,936,996	156,950,372	21,079,062,715	22,327,966,111

当年度減少額	当年度減価償却高	年度末現在高
0	0	1,684,316
5,300	362,093	651,298
5,300	362,093	2,335,614

減 価 償 却 累 計 額			年度末償却未済高
当年度増加額	当年度減少額	累 計	
—	—	—	1,160,000
—	—	—	1,160,000
—	—	—	1,160,000

企 業 債 明 細 書

(単位：円，%)

種 類	発 行 年月日	発 行 総 額	償 還 高		未償還残高	利率	償還終期	備 考
			当年度償還高	償還高累計				
資金運用部 資	H05.03.25	204,300,000	13,121,035	204,300,000	0	4.400	R05.03.25	発行：旧都城市 事業：浄水場及び配水管整備事業
”	H06.03.23	207,500,000	11,945,424	195,114,589	12,385,411	3.650	R06.03.01	発行：旧都城市 事業：浄水場及び配水管整備事業
”	H06.03.23	25,100,000	1,444,964	23,601,813	1,498,187	3.650	R06.03.01	発行：旧高崎町 事業：老朽管更新事業
”	H07.03.27	155,300,000	9,316,753	135,331,083	19,968,917	4.650	R07.03.01	発行：旧都城市 事業：浄水場及び配水管整備事業
”	H07.03.27	89,300,000	5,357,283	77,817,551	11,482,449	4.650	R07.03.01	発行：旧高崎町 事業：配水管整備及び老朽管更新事業
”	H08.03.14	180,000,000	9,300,814	150,288,067	29,711,933	3.150	R08.03.01	発行：旧都城市 事業：浄水場及び配水管整備事業
”	H08.03.14	69,200,000	3,575,646	57,777,412	11,422,588	3.150	R08.03.01	発行：旧高崎町 事業：老朽管更新事業
”	H09.03.25	180,000,000	8,815,449	142,181,523	37,818,477	2.800	R09.03.01	発行：旧都城市 事業：浄水場及び配水管整備事業
”	H09.03.25	50,200,000	2,458,530	39,652,847	10,547,153	2.800	R09.03.01	発行：旧高崎町 事業：老朽管更新事業
”	H10.03.25	188,900,000	8,647,364	142,846,658	46,053,342	2.100	R10.03.01	発行：旧都城市 事業：浄水場及び配水管整備事業
”	H10.03.25	30,400,000	1,391,636	22,988,557	7,411,443	2.100	R10.03.01	発行：旧高崎町 事業：老朽管更新事業
”	H11.03.25	180,000,000	8,069,594	127,876,511	52,123,489	2.100	R11.03.01	発行：旧都城市 事業：浄水場及び配水管整備事業
”	H11.03.25	42,700,000	1,914,287	30,335,150	12,364,850	2.100	R11.03.01	発行：旧高崎町 事業：老朽管更新事業
”	H12.03.24	190,000,000	8,309,304	126,965,604	63,034,396	2.000	R12.03.01	発行：旧都城市 事業：浄水場及び配水管整備事業
”	H12.03.24	58,000,000	2,536,524	38,757,920	19,242,080	2.000	R12.03.01	発行：旧高城町 事業：老朽管更新事業
”	H12.03.24	21,900,000	957,757	14,634,457	7,265,543	2.000	R12.03.01	発行：旧高崎町 事業：老朽管更新事業
”	H13.03.26	58,100,000	2,460,687	36,936,832	21,163,168	1.600	R13.03.01	発行：旧高城町 事業：老朽管更新事業
”	H13.03.26	165,900,000	7,026,301	105,470,226	60,429,774	1.600	R13.03.01	発行：旧都城市 事業：浄水場及び配水管整備事業
小 計	(18口)	2,096,800,000	106,649,352	1,672,876,800	423,923,200			
財政融資資金	H13.03.26	35,700,000	1,511,988	22,696,124	13,003,876	1.600	R13.03.01	発行：旧高崎町 事業：老朽管更新事業
”	H14.03.25	220,700,000	9,310,586	127,068,082	93,631,918	2.200	R14.03.01	発行：旧都城市 事業：浄水場及び配水管整備事業
”	H14.03.25	56,900,000	2,400,418	32,760,191	24,139,809	2.200	R14.03.01	発行：旧高城町 事業：老朽管更新事業

(単位：円，%)

種 類	発 行 年月日	発 行 総 額	償 還 高		未償還残高	利率	償還終期	備 考
			当年度償還高	償還高累計				
財政融資資金	H14. 03. 25	25, 100, 000	1, 058, 884	14, 451, 332	10, 648, 668	2. 200	R14. 03. 01	発行：旧高崎町 事業：老朽管更新事業
”	H14. 03. 25	12, 100, 000	510, 458	6, 966, 580	5, 133, 420	2. 200	R14. 03. 01	発行：旧高崎町 事業：配水管整備事業
”	H15. 03. 25	206, 000, 000	8, 408, 219	116, 145, 831	89, 854, 169	1. 200	R15. 03. 01	発行：旧都城市 事業：浄水場及び配水管整備事業
”	H15. 03. 25	33, 000, 000	1, 346, 947	18, 605, 887	14, 394, 113	1. 200	R15. 03. 01	発行：旧高城町 事業：老朽管更新事業
”	H15. 03. 25	21, 500, 000	877, 557	12, 122, 017	9, 377, 983	1. 200	R15. 03. 01	発行：旧高崎町 事業：老朽管更新事業
”	H16. 03. 25	300, 000, 000	12, 116, 057	149, 523, 010	150, 476, 990	2. 000	R16. 03. 01	発行：旧都城市 事業：浄水場及び配水管整備事業
”	H16. 03. 25	34, 000, 000	1, 373, 153	16, 945, 940	17, 054, 060	2. 000	R16. 03. 01	発行：旧高城町 事業：老朽管更新事業
”	H16. 03. 25	50, 000, 000	2, 019, 343	24, 920, 503	25, 079, 497	2. 000	R16. 03. 01	発行：旧山田町 事業：老朽管更新事業
”	H16. 03. 25	14, 900, 000	601, 764	7, 426, 309	7, 473, 691	2. 000	R16. 03. 01	発行：旧高崎町 事業：老朽管更新事業
”	H17. 03. 25	308, 400, 000	12, 197, 131	140, 310, 813	168, 089, 187	2. 100	R17. 03. 01	発行：旧都城市 事業：浄水場及び配水管整備事業
”	H17. 03. 25	46, 800, 000	1, 850, 927	21, 292, 304	25, 507, 696	2. 100	R17. 03. 01	発行：旧高城町 事業：老朽管更新事業
”	H17. 03. 25	60, 400, 000	2, 388, 802	27, 479, 810	32, 920, 190	2. 100	R17. 03. 01	発行：旧山田町 事業：老朽管更新事業
”	H17. 03. 25	31, 200, 000	1, 233, 951	14, 194, 870	17, 005, 130	2. 100	R17. 03. 01	発行：旧高崎町 事業：老朽管更新事業
”	H17. 12. 06	102, 600, 000	4, 015, 636	44, 639, 783	57, 960, 217	2. 100	R17. 09. 25	発行：旧高城町 事業：老朽管更新事業
”	H18. 03. 27	366, 200, 000	14, 183, 683	152, 124, 610	214, 075, 390	2. 100	R18. 03. 01	発行：都城市 事業：浄水場及び配水管整備事業
”	H19. 03. 26	163, 000, 000	6, 182, 806	61, 399, 158	101, 600, 842	2. 100	R19. 03. 01	発行：都城市 事業：配水管整備及び老朽管更新事業
”	H20. 03. 25	234, 000, 000	8, 692, 431	79, 267, 645	154, 732, 355	2. 100	R20. 03. 01	発行：都城市 事業：配水管整備事業
小 計	(20口)	2, 322, 500, 000	92, 280, 741	1, 090, 340, 799	1, 232, 159, 201			

(単位：円，%)

種 類	発 行 年月日	発 行 総 額	償 還 高		未償還残高	利率	償還終期	備 考
			当年度償還高	償還高累計				
公 営 企 業 金 融 公 庫	H07. 03. 27	20,800,000	1,438,271	20,800,000	0	4.700	R05. 03. 20	発行：旧都城市 事業：老朽管更新事業
”	H07. 03. 27	123,900,000	8,605,074	123,900,000	0	4.750	R05. 03. 20	発行：旧都城市 事業：浄水場及び配水管整備事業
”	H07. 03. 30	41,200,000	2,848,884	41,200,000	0	4.700	R05. 03. 20	発行：旧高崎町 事業：老朽管更新事業
”	H07. 03. 30	18,200,000	1,258,488	18,200,000	0	4.700	R05. 03. 20	発行：旧高崎町 事業：配水管整備事業
”	H07. 03. 30	9,300,000	645,902	9,300,000	0	4.750	R05. 03. 20	発行：旧高崎町 事業：配水管整備事業
”	H08. 03. 22	11,600,000	677,668	10,900,472	699,528	3.200	R06. 03. 20	発行：旧都城市 事業：浄水場及び配水管整備事業
”	H08. 03. 22	46,200,000	2,698,990	43,413,951	2,786,049	3.200	R06. 03. 20	発行：旧高崎町 事業：老朽管更新事業
”	H08. 03. 22	108,400,000	6,359,565	101,832,069	6,567,931	3.250	R06. 03. 20	発行：旧都城市 事業：老朽管更新事業
”	H09. 03. 26	22,800,000	1,256,588	20,177,587	2,622,413	2.850	R07. 03. 20	発行：旧都城市 事業：老朽管更新事業
”	H09. 03. 26	97,200,000	5,377,542	85,969,090	11,230,910	2.900	R07. 03. 20	発行：旧都城市 事業：配水管整備事業
”	H09. 03. 28	33,500,000	1,846,302	29,646,891	3,853,109	2.850	R07. 03. 20	発行：旧高崎町 事業：老朽管更新事業
”	H10. 03. 25	26,800,000	1,368,820	22,513,443	4,286,557	2.150	R08. 03. 20	発行：旧都城市 事業：老朽管更新事業
”	H10. 03. 25	84,300,000	4,320,698	70,755,937	13,544,063	2.200	R08. 03. 20	発行：旧都城市 事業：配水管整備及び老朽管更新事業
”	H10. 03. 30	13,000,000	663,980	10,920,699	2,079,301	2.150	R08. 03. 20	発行：旧高崎町 事業：老朽管更新事業
”	H11. 03. 24	110,000,000	5,482,917	86,886,185	23,113,815	2.100	R09. 03. 20	発行：旧都城市 事業：老朽管更新事業
”	H11. 03. 24	10,000,000	498,447	7,898,743	2,101,257	2.100	R09. 03. 20	発行：旧都城市 事業：配水管整備及び老朽管更新事業
”	H11. 03. 30	28,400,000	1,415,589	22,432,433	5,967,567	2.100	R09. 03. 20	発行：旧高崎町 事業：老朽管更新事業
”	H12. 03. 22	100,400,000	4,876,240	74,508,617	25,891,383	2.000	R10. 03. 20	発行：旧都城市 事業：配水管整備及び老朽管更新事業
”	H12. 03. 22	9,600,000	466,254	7,124,330	2,475,670	2.000	R10. 03. 20	発行：旧都城市 事業：老朽管更新事業
”	H12. 03. 22	34,200,000	1,661,030	25,380,427	8,819,573	2.000	R10. 03. 20	発行：旧高城町 事業：老朽管更新事業
”	H12. 03. 22	4,600,000	223,413	3,413,740	1,186,260	2.000	R10. 03. 20	発行：旧高城町 事業：老朽管更新事業
”	H12. 03. 30	14,600,000	709,094	10,834,918	3,765,082	2.000	R10. 03. 20	発行：旧高崎町 事業：老朽管更新事業
”	H13. 03. 22	14,300,000	670,986	10,034,072	4,265,928	1.650	R11. 03. 20	発行：旧都城市 事業：老朽管更新事業

(単位：円，%)

種 類	発 行 年 月 日	発 行 総 額	償 還 高		未償還残高	利率	償還終期	備 考
			当年度償還高	償還高累計				
公 営 企 業 金 融 公 庫	H13. 03. 22	42,300,000	1,984,806	29,681,206	12,618,794	1.650	R11. 03. 20	発行：旧高城町 事業：老朽管更新事業
”	H13. 03. 22	119,800,000	5,633,178	83,922,883	35,877,117	1.700	R11. 03. 20	発行：旧都城市 事業：配水管整備及び 老朽管更新事業
”	H13. 03. 22	4,700,000	221,001	3,292,467	1,407,533	1.700	R11. 03. 20	発行：旧高城町 事業：老朽管更新事業
”	H13. 03. 29	28,900,000	1,356,049	20,278,648	8,621,352	1.650	R11. 03. 20	発行：旧高崎町 事業：老朽管更新事業
”	H14. 03. 22	14,000,000	657,424	8,972,316	5,027,684	2.200	R12. 03. 20	発行：旧都城市 事業：老朽管更新事業
”	H14. 03. 22	165,300,000	7,762,291	105,937,402	59,362,598	2.200	R12. 03. 20	発行：旧都城市 事業：配水管整備及び 老朽管更新事業
”	H14. 03. 22	4,800,000	225,403	3,076,224	1,723,776	2.200	R12. 03. 20	発行：旧高城町 事業：老朽管更新事業
”	H14. 03. 22	41,300,000	1,939,398	26,468,326	14,831,674	2.200	R12. 03. 20	発行：旧高城町 事業：老朽管更新事業
”	H14. 03. 28	20,400,000	957,960	13,073,944	7,326,056	2.200	R12. 03. 20	発行：旧高崎町 事業：老朽管更新事業
”	H14. 03. 28	9,900,000	464,893	6,344,710	3,555,290	2.200	R12. 03. 20	発行：旧高崎町 事業：配水管整備事業
”	H15. 03. 25	48,500,000	2,184,206	29,968,998	18,531,002	1.300	R13. 03. 20	発行：旧都城市 事業：老朽管更新事業
”	H15. 03. 25	26,200,000	1,179,921	16,189,439	10,010,561	1.300	R13. 03. 20	発行：旧高城町 事業：老朽管更新事業
”	H15. 03. 25	20,200,000	909,711	12,481,934	7,718,066	1.300	R13. 03. 20	発行：旧高崎町 事業：老朽管更新事業
”	H15. 03. 25	145,500,000	6,560,497	89,713,666	55,786,334	1.350	R13. 03. 20	発行：旧都城市 事業：配水管整備及び 老朽管更新事業
”	H15. 03. 25	4,900,000	220,937	3,021,284	1,878,716	1.350	R13. 03. 20	発行：旧高城町 事業：老朽管更新事業
”	H16. 03. 23	205,400,000	9,202,093	114,259,819	91,140,181	1.900	R14. 03. 20	発行：旧都城市 事業：配水管整備及び 老朽管更新事業
”	H16. 03. 23	94,600,000	4,238,160	52,624,044	41,975,956	1.900	R14. 03. 20	発行：旧都城市 事業：老朽管更新事業
”	H16. 03. 23	5,500,000	246,405	3,059,538	2,440,462	1.900	R14. 03. 20	発行：旧高城町 事業：老朽管更新事業
”	H16. 03. 23	28,500,000	1,276,824	15,853,967	12,646,033	1.900	R14. 03. 20	発行：旧高城町 事業：老朽管更新事業
”	H16. 03. 23	3,800,000	170,243	2,113,862	1,686,138	1.900	R14. 03. 20	発行：旧山田町 事業：老朽管更新事業
”	H16. 03. 23	46,100,000	2,065,318	25,644,486	20,455,514	1.900	R14. 03. 20	発行：旧山田町 事業：老朽管更新事業
”	H16. 03. 23	14,800,000	663,053	8,232,936	6,567,064	1.900	R14. 03. 20	発行：旧高崎町 事業：老朽管更新事業
”	H17. 03. 23	291,600,000	12,822,438	147,504,093	144,095,907	2.100	R15. 03. 20	発行：旧都城市 事業：配水管整備及び 老朽管更新事業

(単位：円，%)

種 類	発 行 年月日	発 行 総 額	償 還 高		未償還残高	利率	償還終期	備 考
			当年度償還高	償還高累計				
公 営 企 業 金 融 公 庫	H17. 03. 23	35,200,000	1,547,839	17,805,707	17,394,293	2.100	R15. 03. 20	発行：旧高城町 事業：老朽管更新事業
”	H17. 03. 23	39,500,000	1,736,921	19,980,835	19,519,165	2.100	R15. 03. 20	発行：旧山田町 事業：老朽管更新事業
”	H17. 03. 23	11,400,000	501,288	5,766,620	5,633,380	2.100	R15. 03. 20	発行：旧高崎町 事業：老朽管更新事業
”	H18. 03. 23	284,400,000	12,258,136	132,158,436	152,241,564	2.000	R16. 03. 20	発行：都城市 事業：老朽管更新事業
”	H19. 03. 23	223,300,000	9,417,303	93,519,743	129,780,257	2.100	R17. 03. 20	発行：都城市 事業：老朽管更新事業
”	H19. 03. 23	178,000,000	7,499,701	74,300,498	103,699,502	2.150	R17. 03. 20	発行：都城市 事業：配水管整備事業
”	H19. 03. 23	600,000	25,280	250,450	349,550	2.150	R17. 03. 20	発行：都城市 事業：老朽管更新事業
”	H20. 03. 25	211,000,000	8,727,140	79,754,867	131,245,133	2.050	R18. 03. 20	発行：都城市 事業：老朽管更新事業
”	H20. 03. 25	109,000,000	4,501,857	41,053,139	67,946,861	2.100	R18. 03. 20	発行：都城市 事業：老朽管更新事業
小 計	(55口)	3,462,700,000	164,528,416	2,144,350,091	1,318,349,909			
公 営 企 業 等 金 融 機 構	H21. 03. 25	230,000,000	9,374,557	78,317,755	151,682,245	1.900	R19. 03. 20	発行：都城市 事業：配水管整備事業
”	H21. 03. 25	327,000,000	13,328,175	111,347,418	215,652,582	1.900	R19. 03. 20	発行：都城市 事業：老朽管更新事業
”	H21. 03. 25	3,000,000	122,276	1,021,536	1,978,464	1.900	R19. 03. 20	発行：都城市 事業：安全対策事業
小 計	(3口)	560,000,000	22,825,008	190,686,709	369,313,291			
地 方 公 共 団 体 金 融 機 構	H22. 03. 25	557,000,000	19,844,280	147,729,937	409,270,063	2.100	R22. 03. 20	発行：都城市 事業：配水管整備及び 老朽管更新事業
”	H22. 03. 25	3,000,000	106,881	795,671	2,204,329	2.100	R22. 03. 20	発行：都城市 事業：安全対策事業
”	H23. 03. 24	500,000,000	17,689,833	117,083,147	382,916,853	1.900	R23. 03. 20	発行：都城市 事業：配水管整備及び 老朽管更新事業
”	H24. 03. 27	400,000,000	14,106,732	81,167,023	318,832,977	1.700	R24. 03. 20	発行：都城市 事業：配水管整備及び 老朽管更新事業
”	H24. 05. 24	20,000,000	710,851	4,100,039	15,899,961	1.600	R24. 03. 20	発行：都城市 事業：田辺地区簡易水 道整備事業
”	H24. 05. 24	2,200,000	78,194	451,004	1,748,996	1.600	R24. 03. 20	発行：都城市 事業：田辺地区簡易水 道整備事業
”	H25. 01. 29	29,700,000	1,038,596	5,500,724	24,199,276	1.700	R24. 09. 20	発行：都城市 事業：田辺地区簡易水 道整備事業
”	H25. 01. 29	3,300,000	115,400	611,191	2,688,809	1.700	R24. 09. 21	発行：都城市 事業：田辺地区簡易水 道整備事業
”	H25. 03. 26	400,000,000	14,114,982	68,512,073	331,487,927	1.500	R25. 03. 20	発行：都城市 事業：配水管整備及び 老朽管更新事業

(単位：円，%)

種 類	発 行 年月日	発 行 総 額	償 還 高		未償還残高	利率	償還終期	備 考
			当年度償還高	償還高累計				
地方公共団体	H25. 03. 28	33,030,000	1,165,545	5,657,385	27,372,615	1.500	R25. 03. 20	発行：都城市 事業：田辺地区簡易水道整備事業
”	H25. 03. 28	3,670,000	129,505	628,598	3,041,402	1.500	R25. 03. 20	発行：都城市 事業：田辺地区簡易水道整備事業
”	H26. 03. 27	300,000,000	10,530,651	41,255,290	258,744,710	1.400	R26. 03. 20	発行：都城市 事業：配水管整備及び 老朽管更新事業
”	H27. 03. 26	400,000,000	14,143,122	41,926,759	358,073,241	1.200	R27. 03. 20	発行：都城市 事業：配水管整備及び 老朽管更新事業
”	H28. 03. 30	400,000,000	16,000,000	32,000,000	368,000,000	0.500	R28. 03. 20	発行：都城市 事業：配水管整備及び 老朽管更新事業
”	H28. 05. 26	600,000	24,000	48,000	552,000	0.200	R28. 03. 20	発行：都城市 事業：笛水地区簡易水道整備事業
”	H28. 05. 26	5,200,000	208,000	416,000	4,784,000	0.200	R28. 03. 20	発行：都城市 事業：笛水地区簡易水道整備事業
”	H29. 03. 23	440,000,000	17,600,000	17,600,000	422,400,000	0.600	R29. 03. 20	発行：都城市 事業：配水管整備及び 老朽管更新事業
”	H30. 03. 29	440,000,000	0	0	440,000,000	0.600	R30. 03. 20	発行：都城市 事業：配水管整備及び 老朽管更新事業
”	H31. 03. 25	5,500,000	0	0	5,500,000	0.400	R31. 03. 20	発行：都城市 事業：笛水地区簡易水道整備事業
”	H31. 03. 25	600,000	0	0	600,000	0.400	R31. 03. 20	発行：都城市 事業：笛水地区簡易水道整備事業
”	H31. 03. 28	340,000,000	0	0	340,000,000	0.400	R31. 03. 20	発行：都城市 事業：配水管整備及び 老朽管更新事業
”	R02. 03. 26	340,000,000	0	0	340,000,000	0.300	R32. 03. 20	発行：都城市 事業：配水管整備及び 老朽管更新事業
”	R02. 03. 26	660,000,000	0	0	660,000,000	0.300	R32. 03. 20	発行：都城市 事業：配水管整備及び 老朽管更新事業
”	R03. 02. 24	100,200,000	0	0	100,200,000	0.500	R32. 09. 20	発行：都城市 事業：配水管整備及び 老朽管更新事業
”	R03. 03. 25	970,900,000	0	0	970,900,000	0.500	R33. 03. 20	発行：都城市 事業：配水管整備及び 老朽管更新事業
”	R04. 03. 24	354,700,000	0	0	354,700,000	0.700	R34. 03. 20	発行：都城市 事業：配水管整備及び 老朽管更新事業
”	R05. 02. 27	223,500,000	0	0	223,500,000	1.200	R34. 09. 20	発行：都城市 事業：配水管整備及び 老朽管更新事業
”	R05. 03. 23	409,100,000	0	0	409,100,000	1.300	R35. 03. 20	発行：都城市 事業：配水管整備及び 老朽管更新事業
”	R05. 03. 23	85,100,000	0	0	85,100,000	1.300	R35. 03. 20	発行：都城市 事業：配水管整備及び 老朽管更新事業
小 計	(28口)	7,427,300,000	127,606,572	565,482,841	6,861,817,159			
合 計	(125口)	15,869,300,000	513,890,089	5,663,737,240	10,205,562,760			

令和 4 年度

都城市簡易水道事業会計決算書

令和4年度都城市簡易水道事業決算報告書

(1) 収益的収入及び支出

収 入

区 分	予 算 額			合 計
	当初予算額	補正予算額	地方公営企業法 第24条第3項の 規定による支出額 に係る財源充当額	
第1款事業収益	399,318,000	△25,319,000	0	373,999,000
第1項営業収益	102,803,000	△1,218,000	0	101,585,000
第2項営業外収益	296,431,000	△24,075,000	0	272,356,000
第3項特別利益	84,000	△26,000	0	58,000

支 出

区 分	予 算 額			
	当初予算額	補正予算額	予備費支出額	流用増減額
第1款事業費用	399,318,000	△25,319,000	0	0
第1項営業費用	374,706,000	△28,867,000	0	0
第2項営業外費用	23,894,000	△252,000	0	0
第3項特別損失	218,000	3,800,000	0	0
第4項予備費	500,000	0	0	0

(単位：円)

決 算 額	予 算 額 に 比 べ 決 算 額 の 増 減	備 考
383,826,580	9,827,580	
105,806,431	4,221,431	(うち仮受消費税及び地方 消費税 9,514,015)
277,643,064	5,287,064	(うち仮受消費税及び地方 消費税 292,414)
377,085	319,085	

(単位：円)

予 算 額			決 算 額	地方公営企 業法第26条 第2項の規 定による 繰 越 額	不 用 額	備 考
地方公営企 業法第24条第 3項の規定に よる支出額	地方公営企 業法第26条第 2項の規定に よる繰越額	合 計				
0	0	373,999,000	352,411,007	0	21,587,993	
0	0	345,839,000	325,483,517	0	20,355,483	(うち仮払消費税及び地 方消費税 10,198,974)
0	0	23,642,000	23,295,500	0	346,500	
0	0	4,018,000	3,631,990	0	386,010	
0	0	500,000	0	0	500,000	

(2) 資本的収入及び支出

収 入

区 分	予 算 額				合 計
	当初予算額	補正予算額	地方公営企業法第26条の規定による繰越額に係る財源充当額	継続費通次繰越額に係る財源充当額	
第1款 資本的収入	825,896,000	2,320,000	247,400,000	0	1,075,616,000
第1項 企業債	786,000,000	△100,000	247,400,000	0	1,033,300,000
第2項 負担金	3,080,000	2,420,000	0	0	5,500,000
第3項 固定資産売却代金	1,000	0	0	0	1,000
第4項 出資金	36,815,000	0	0	0	36,815,000

支 出

区 分	予 算 額						合 計
	当初予算額	補正予算額	予備費支出額	流用増減額	地方公営企業法第26条の規定による繰越額	継続費通次繰越額	
第1款 資本的支出	904,733,000	1,630,000	0	0	247,448,800	0	1,153,811,800
第1項 建設改良費	834,384,000	1,630,000	0	0	247,448,800	0	1,083,462,800
第2項 企業債償還金	69,849,000	0	0	0	0	0	69,849,000
第3項 予備費	500,000	0	0	0	0	0	500,000

資本的収入額が資本的支出額に不足する額73,746,288円は、過年度分消費税及び地方消費税資本的収支調整額54,446,288円で補填した。

なお不足する額19,300,000円（未払相当分）については令和4年度同意済企業債の未発行分19,300,000円をもって翌年度に措置するものとする。

(単位：円)

決 算 額	予算額に比べ 決算額の増減	備 考
537,078,355	△538,537,645	
494,300,000	△539,000,000	予算額のうち496,200,000円は、翌年度繰越額に係る財源充当額として繰り越し
5,963,355	463,355	
0	△1,000	
36,815,000	0	

(単位：円)

決 算 額	翌 年 度 繰 越 額			不 用 額	備 考
	地方公営企業 法第26条の規 定による繰越額	継続費 通次 繰越額	合 計		
610,824,643	496,211,500	0	496,211,500	46,775,657	
540,976,005	496,211,500	0	496,211,500	46,275,295	(うち仮払消費税及び 地方消費税 47,810,728)
69,848,638	0	0	0	362	
0	0	0	0	500,000	

令和4年度都城市簡易水道事業損益計算書

(令和4年4月1日から令和5年3月31日まで)

	円	円	円
1. 営業収益			
(1) 給水収益	94,795,060		
(2) 受託工事収益	844,060		
(3) その他の営業収益	<u>653,296</u>	96,292,416	
2. 営業費用			
(1) 原水及び浄水費	80,822,737		
(2) 配水費	22,936,137		
(3) 給水費	11,026,653		
(4) 業務費	6,293,543		
(5) 総係費	14,174,640		
(6) 減価償却費	146,666,201		
(7) 資産減耗費	<u>33,364,632</u>	<u>315,284,543</u>	
営業損失			218,992,127
3. 営業外収益			
(1) 長期前受金戻入	32,398,091		
(2) 雑収益	536,290		
(3) 水道加入金	2,912,000		
(4) 負担金	13,765,000		
(5) 補助金	<u>180,171,000</u>	229,782,381	

	円	円	円
4. 営業外費用			
(1) 支払利息及び企業債取扱諸費	23,295,500		
(2) 雑支出	<u>92,881</u>	<u>23,388,381</u>	<u>206,394,000</u>
経常損失			12,598,127
5. 特別利益			
(1) その他特別利益	<u>377,085</u>	377,085	
6. 特別損失			
(1) その他特別損失	<u>3,631,990</u>	<u>3,631,990</u>	<u>△ 3,254,905</u>
当年度純損失			15,853,032
繰越欠損金			<u>45,910,657</u>
当年度未処理欠損金			<u><u>61,763,689</u></u>

令和4年度都城市簡易水道事業剰余金計算書

(令和4年4月1日から令和5年3月31日まで)

	資本金	剰余金			
		資本剰余金			
		国庫補助金	県補助金	その他の補助金	受贈財産評価額
前年度末残高	350,210,096	1,554,200	432,000	0	0
前年度処分額	0	0	0	0	0
議会の議決による処分額	0	0	0	0	0
処分後残高	350,210,096	1,554,200	432,000	0	0
当年度変動額	36,815,000	0	0	0	0
一般会計出資金の受入	36,815,000	0	0	0	0
当年度純損失	0	0	0	0	0
当年度末残高	387,025,096	1,554,200	432,000	0	0

(注) この計算書における△表記は、減少、損失又は欠損を示す。

(単位：円)

剰 余 金						資 本 合 計
資 本 剰 余 金			利 益 剰 余 金			
寄 附 金	そ の 他 の 資 本 剰 余 金	資 本 剰 余 金 合 計	減 債 積 立 金	未 処 分 利 益 剰 余 金	利 益 剰 余 金 合 計	
0	0	1,986,200	0	△45,910,657	△45,910,657	306,285,639
0	0	0	0	0	0	0
0	0	0	0	0	0	0
0	0	1,986,200	0	(繰越欠損金) △45,910,657	△45,910,657	306,285,639
0	0	0	0	△15,853,032	△15,853,032	20,961,968
0	0	0	0	0	0	36,815,000
0	0	0	0	△15,853,032	△15,853,032	△15,853,032
0	0	1,986,200	0	(当年度未処理欠損金) △61,763,689	△61,763,689	327,247,607

令和4年度都城市簡易水道事業欠損金処理計算書

(単位：円)

	資 本 金	資 本 剰 余 金	未処理欠損金
当年度末残高	387,025,096	1,986,200	△61,763,689
議会の議決による処分額	0	0	0
処分後残高	387,025,096	1,986,200	(繰越欠損金) △61,763,689

(注) この計算書における△表記は、減少、損失又は欠損を示す。

令和4年度都城市簡易水道事業貸借対照表

(令和5年3月31日)

		資 産 の 部			
		円	円	円	円
1. 固定資産					
(1) 有形固定資産					
イ	土地		33,071,292		
ロ	建物	127,476,896			
	減価償却累計額	<u>△20,679,946</u>	106,796,950		
ハ	構築物	3,270,149,916			
	減価償却累計額	<u>△376,907,650</u>	2,893,242,266		
ニ	機械及び装置	832,320,549			
	減価償却累計額	<u>△197,759,040</u>	634,561,509		
ホ	車両運搬具	385,085			
	減価償却累計額	<u>△365,830</u>	19,255		
ヘ	量水器	1,407,891			
	減価償却累計額	<u>△730,729</u>	677,162		
ト	工具器具及び備品	20,284			
	減価償却累計額	<u>△19,269</u>	1,015		
チ	建設仮勘定		<u>511,627,946</u>		
	有形固定資産合計			4,179,997,395	
(2) 無形固定資産					
イ	電話加入権		<u>792,000</u>		
	無形固定資産合計			<u>792,000</u>	
	固定資産合計				4,180,789,395
2. 流動資産					
(1) 現金預金					
イ	預金		<u>351,553,679</u>	351,553,679	

	円	円	円	円
(2) 未収金				
イ 未収給水収益		13,253,016		
ロ 未収受託工事収益		76,936		
ハ その他の営業未収金		420,167		
ニ 営業外未収金		47,606,590		
ホ その他未収金		<u>5,963,355</u>	67,320,064	
(3) 貸倒引当金				
イ 貸倒引当金		<u>△170,863</u>	△170,863	
(4) 前払金		<u>145,400,000</u>	<u>145,400,000</u>	
流動資産合計				<u>564,102,880</u>
資産合計				<u><u>4,744,892,275</u></u>

負債の部

3. 固定負債

(1) 企業債

イ 建設改良等企業債 3,859,492,275 3,859,492,275

(2) 引当金

イ 退職給付引当金 4,714,122 4,714,122

固定負債合計 3,864,206,397

4. 流動負債

(1) 企業債

イ 建設改良等企業債 82,034,187 82,034,187

	円	円	円	円
(2) 未払金				
イ 営業未払金		13,242,882		
ロ その他未払金		<u>61,216,943</u>	74,459,825	
(3) 引当金				
イ 賞与引当金		2,876,977		
ロ 法定福利引当金		<u>592,590</u>	<u>3,469,567</u>	
流動負債合計				159,963,579

5. 繰延収益

(1) 長期前受金

イ 国庫補助金		165,068,454		
収益化累計額		<u>△48,783,209</u>	116,285,245	
ロ 県補助金		32,007,718		
収益化累計額		<u>△8,826,341</u>	23,181,377	
ハ その他の補助金		201,106,783		
収益化累計額		<u>△58,434,834</u>	142,671,949	
ニ 受贈財産評価額		29,921,763		
収益化累計額		<u>△2,029,563</u>	27,892,200	
ホ その他長期前受金		100,212,721		
収益化累計額		<u>△16,768,800</u>	<u>83,443,921</u>	
繰延収益合計				<u>393,474,692</u>
負債合計				4,417,644,668

資 本 の 部
円 円 円 円

6. 資本金

(1) 資本金

イ 固 有 資 本 金	294,645,096		
ロ 繰 入 資 本 金	<u>92,380,000</u>	<u>387,025,096</u>	
資 本 金 合 計			387,025,096

7. 剰余金

(1) 資本剰余金

イ 国 庫 補 助 金	1,554,200		
ロ 県 補 助 金	<u>432,000</u>		
資 本 剰 余 金 合 計		1,986,200	

(2) 利益剰余金

イ 当 年 度 未 処 理 欠 損 金	<u>61,763,689</u>		
利 益 剰 余 金 合 計		<u>△61,763,689</u>	
剰 余 金 合 計			<u>△59,777,489</u>
資 本 合 計			<u>327,247,607</u>
負 債 資 本 合 計			<u><u>4,744,892,275</u></u>

決 算 附 属 書 類

令和4年度都城市簡易水道事業報告書

1. 概況

(1) 総括事項

本市の簡易水道事業は、御池地区を除く16地区の簡易水道事業及び飲料水供給施設を都城市簡易水道事業として会計を区分し、運営しています。

安全な水を安定して継続的に供給するために、老朽化した水道施設及び管路の更新や地区間の統合整備に取り組んでいます。また、より効率的な事業運営を行うために、将来的には水道事業と統合することを予定しています。

本年度においては、山之口統合整備及び永野地区統合整備に係る管布設工事を実施しました。また、高城地域において太郎配水池を供用開始したことに伴い、施設の統廃合が図れました。

イ 業務状況

本年度末の給水人口は、6,933人で、前年度から111人（1.6%）減少し、給水区域内人口7,031人に対する普及率は98.6%となりました。給水戸数は3,270戸で、前年度から10戸（0.3%）減少しました。

年間総配水量は、985,386 m^3 で、前年度から2,537 m^3 （0.3%）減少しました。1日最大配水量は、寒波の到来した1月25日の3,887 m^3 でした。過去3か年における1月の日当たり平均配水量が2,783 m^3 であることから、給水管の凍結破損による漏水が多発し、一時的に配水量が増加したものと判断しております。

年間総有収水量は、719,796 m^3 で、給水人口が減少したものの、前年度から5,164 m^3 （0.7%）増加しました。これは臨時栓の使用水量が、14,418 m^3 増加したことによるものです。このうち山之口運動公園整備関連工事に伴う臨時栓の使用水量は14,021 m^3 増加しました。なお、臨時栓を除く使用水量については、前年度と比較し、全体として約9,300 m^3 減少しています。

有収率は73.0%となり、前年度から0.7ポイント上昇しました。

（有収率＝年間総有収水量／年間総配水量×100）

ロ 財務状況

収益的収入及び支出（消費税及び地方消費税抜き）は、収入額が326,451,882円で、前年度から22,764,266円（6.5%）減少しました。これは主に、事業の根幹となる給水収益が94,795,060円で、3,440,490円（3.8%）増加したほか、他会計負担金が1,760,000円（14.7%）増加したものの、他会計補助金が4,495,000円（2.4%）、特別利益が26,850,127円（98.6%）減少したことによるものです。

これに対し支出額は、342,304,914円で、前年度から16,779,941円（4.7%）減少しました。これは主に、資産減耗費が33,100,316円（12,523.0%）増加したものの、委託料が28,244,209円（32.8%）減少したほか、減価償却費が6,738,745円（4.4%）、特別

損失が17,772,399円（83.0％）減少したことによるものです。資産減耗費の増加は、太郎地区において、太郎配水池の供用を開始し、高城浄水場系とのハード統合が完了したことで、旧施設である水源地、浄水場、配水池等を廃止したことによるものです。

なお、特別利益及び特別損失の減少は、主に令和元年度に地方公営企業法適用によって移行取得した一部の資産の取得価格と財源の整理を再度精査したことによる過年度損益修正益及び過年度損益修正損を前年度に計上していたことによるものです。

その結果、本年度は15,853,032円の純損失となり、当年度未処理欠損金が61,763,689円になりました。

次に資本的収入及び支出（消費税及び地方消費税込み）は、収入額が537,078,355円で、前年度から108,324,957円（25.3％）増加しました。これは主に、建設改良費の増加に伴い、企業債が100,700,000円（25.6％）増加したことによるものです。

これに対し支出額は、610,824,643円で、前年度から147,746,729円（31.9％）増加しました。これは主に、山之口統合整備事業に伴い、建設改良費が136,105,328円（33.6％）増加したことによるものです。

収入額が支出額に対して不足する額73,746,288円は、過年度分消費税及び地方消費税資本的収支調整額54,446,288円で補填しました。なお、不足する額19,300,000円（未払相当分）については、令和4年度同意済企業債の未発行分19,300,000円をもって翌年度に措置するものとします。

ハ 建設改良事業

浄水場及び配水管整備事業として、太郎ポンプ場機械電気設備工事を実施しました。また、高野浄水場・高野浄水場系高野1・2号井機械電気設備工事、四家配水池及び減圧槽機械電気設備工事に着手しました。

配水管等整備事業では、山之口統合整備事業として、県道三股高城線（1・2工区）配水管布設工事等を実施し、富吉地区まで整備を進めました。また、永野地区統合事業として、県道有水山之口停車場線（2工区）配水管布設工事等を実施し、1,807.7mの管路の新設、3,397.3mの更新及び3,911.5mの除却を行った結果、管路全体延長は、前年度末の201,473.9mから、本年度末は202,767.4mとなりました。

以上が本年度の事業概要です。簡易水道事業については、給水人口が水道事業と比べて少ないことから、事業運営に際しては、水道料金収入だけでは費用の多くを賄えず、一般会計からの繰入金を受けて運営している状況です。それに加え、給水人口の減少に伴う、水道料金の減収の影響も避けられません。その一方、更新すべき老朽施設の増大や水道施設の耐震化などにより更新費用の加速度的な増加も見込まれています。

企業会計の経営としては、非常に厳しい状況にありますが、今後も持続可能な給水体制の維持を図りつつ、更なる経営の健全化に取り組み、効率的な事業運営に努めていきます。

(2) 経営指標に関する事項

本年度における経営成績については、経営の健全性を示す営業収支比率は30.3%となり、前年度から1.0ポイント上昇、経常収支比率が96.3%となり、前年度から0.9ポイント上昇しました。両指標とも、収益では主に給水収益が増加し、費用では主に委託料が減少したことにより、前年度より上昇しましたが、給水収益等の営業収益で営業費用を賄っておらず、健全経営の水準とされる100%を下回っています。料金水準の妥当性を示す料金回収率は31.0%となり、前年度から1.2ポイント上昇しましたが、事業に必要な費用を賄えていないため、不足する費用を一般会計からの繰り入れで補っています。

経営の効率性を示す有収率は73.0%となり、前年度から0.7ポイント上昇しました。

1年以内に支払うべき債務に対して、支払可能な現金等の保有状況を示す流動比率は、352.6%となり、前年度から14.6ポイント上昇しました。流動比率は、必要とされる100%を常に超えて推移しており、短期的な支払能力は確保されています。ただし、今後、企業債償還金の増加により資金の流出が増加していきます。

また、本年度に更新した管路延長の、全体に対する割合を示す管路更新率は、1.7%となり、前年度から1.4ポイント上昇しました。

全体を通して厳しい経営状況にあることを示していることから、引き続き経費削減に努め、経営の健全化を図るとともに、老朽施設の更新に計画的に取り組んでいきます。

<経営指標の推移>

(単位：%)

	H30	R01	R02	R03	R04
営業収支比率		33.3	30.9	29.3	30.3
経常収支比率		92.3	101.9	95.4	96.3
料金回収率		38.0	32.5	29.8	31.0
有収率	73.6	73.3	73.2	72.3	73.0
流動比率		120.3	228.9	338.0	352.6
管路更新率		0.9	1.1	0.3	1.7

※H30以前の有収率は法非適事業での数値

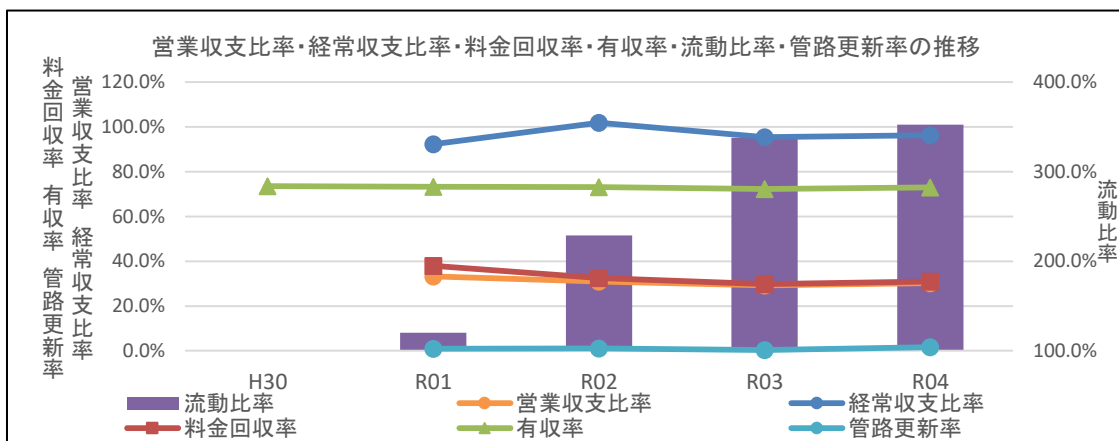

(3) 議会議決事項

議案番号	件名	提出年月日	議決年月日
第121号	令和4年度都城市簡易水道事業会計補正予算(第2号)	令和4年9月2日	令和4年9月22日
第132号	令和3年度都城市簡易水道事業会計決算の認定について	令和4年9月2日	令和4年10月4日
第169号	令和4年度都城市簡易水道事業会計補正予算(第3号)	令和4年11月29日	令和4年12月16日
第11号	令和4年度都城市簡易水道事業会計補正予算(第4号)	令和5年2月22日	令和5年2月24日
第24号	令和5年度都城市簡易水道事業会計予算	令和5年2月22日	令和5年3月22日

(4) 行政官庁認可事項

申請年月日	申請先	件名	認可年月日
令和4年7月20日	宮崎県知事	令和4年度起債協議(第1次分)について 21950-1867(同意額785,900千円)	令和4年10月12日

(5) 職員に関する事項

令和4年度末の職員の配置は、次のとおりである。

(単位：人)

職(位)名 組織	局	課	副	主	副	主	主任	主任	主任	技	再	小	任	合	前	増
	長	長	課	幹	幹	査	主	事	技	師	任	計	計	年度	末	減
上下水道局					3	2				1				6	6	
局長																
総務課					1									1	1	
課長 総務担当 経営企画担当 料金担当 総括担当					1									1	1	
水道課					2	2				1				5	5	
課長 工務担当 給水担当 浄水担当 配水担当										1				1	2	△1
					1	1								1	1	1
					1									1	1	

(6) 料金その他供給条件の設定、変更に関する事項

該当なし

2. 工 事

(1) 建設工事の概況 (500万円以上)

イ 浄水場及び配水管整備事業

DIP-GX : ダクタイル鋳鉄管 HIVP : 耐衝撃性硬質塩化ビニル管
 PE : 配水用ポリエチレン管 PP : ポリエチレン管 WEET : アラミドがい装ポリエチレン管
 (単位 : 円)

工事名称	工 事 内 訳			工事費	工 期	備 考
	種 別	口 径(mm)	延長(m)			
小口径配水管布設工事 (総合支所管内R4-1工区)	HIVP HIVP PP	φ25 φ25 φ50	10.8 23.2 110.5	5,047,751	R04.02.28～ R05.02.28	建設R4第1号 (債務負担)
駅前通線配水管布設工事	PE PE 消火栓	φ100 φ50 地下式単口	157.6 289.6 1基	25,229,600	R04.05.19～ R05.01.31	簡建山之口 R4第2号
山之口統合整備事業 県道三股高城線 (1工区) 配水管布設工事	PE PE PE PE HIVP HIVP 消火栓	φ200 φ100 φ75 φ50 φ50 φ25 地下式単口	737.4 7.3 14.5 9.4 103.6 64.8 1基	70,930,200	R04.06.30～ R05.03.17	簡建山之口 R4第4号
山之口統合整備事業 県道三股高城線 (2工区) 配水管布設工事	PE PE DIP-GX PE PE 消火栓	φ200 φ150 φ150 φ100 φ50 地下式単口	17.2 543.4 3.9 19.6 54.5 2基	45,841,400	R04.09.07～ R05.02.28	簡建山之口 R4第5号
永野地区統合事業 県道有水山之口停車場線 (2工区) 配水管布設工事	PE PE PE HIVP 消火栓	φ150 φ100 φ75 φ25 地下式単口	377.1 563.5 90.6 101.8 2基	58,875,819	R04.07.07～ R05.02.28	簡建山之口 R4第6号
野上・田原浄水場系 導水管布設工事	PE DIP-GX	φ150 φ150	753.1 7.8	44,525,800	R04.07.07～ R05.01.13	簡建山之口 R4第7号
田原浄水場2号配水 ポンプ更新工事	配水ポンプ	200V 37kw φ125/φ125	1台	5,050,100	R04.09.21～ R05.03.17	簡建山之口 R4第10号

口 令和3年度繰越工事

(単位：円)

工事名称	工事内訳			工事費	工期	備考
	種別	口径(mm)	延長(m)			
山之口統合整備事業 県道三股高城線（1工区）配水管布設工事	PE PE PE WEETA 消火栓	φ200 φ75 φ50 φ200 地下式単口	429.5 18.0 8.6 55.1 1基	63,070,700	R03.09.24～ R04.07.29	簡建山之口 R3第2号 (事故繰越)
山之口統合整備事業 県道三股高城線（2工区）配水管布設工事	PE DIP-GX PE HIVP 消火栓	φ200 φ200 φ100 φ50 地下式単口	369.6 3.5 5.8 50.5 2基	32,179,400	R03.10.21～ R04.05.31	簡建山之口 R3第3号 (事故繰越)
山之口統合整備事業 国道269号五反田地区配水管布設工事	PE 減圧弁 HIVP	φ75 φ50 φ25	460.2 1基 48.7	32,488,500	R03.09.02～ R04.05.10	簡建山之口 R3第4号 (事故繰越)
永野地区統合事業 県道有水山之口停車場線配水管布設工事	PE PE PE HIVP 消火栓	φ150 φ100 φ75 φ25 地下式単口	493 7.8 6.2 16.2 1基	31,956,903	R03.09.24～ R04.05.31	簡建山之口 R3第6号 (事故繰越)
太郎ポンプ場機械電気設備工事	非常用発電機 データロガー 防犯センサー 配水加圧ユニットポンプ 送水ポンプ 水位計 電極 電子圧力計 電子圧力計 電磁流量計 電磁流量計 濁度計 残留塩素計 送配水ポンプ盤 計装盤 PLC 無停電電源装置 建物付帯設備 引込開閉器盤	100V 60kVA 200V 7.5kW 200V 5.5kW 投込式 投込式 0～1MPa 4～20mA 0～1MPa 4～20mA 65A 40A ポーラログラフ式 銅板製 銅板製 照明、換気扇等 SUS	1台 1台 4組 1台 2台 1台 1式 1台 1台 1台 1台 1台 1台 1台 1台 1台 1台 1式 1台 1式 1面	79,971,100	R03.08.05～ R04.05.31	簡建高城 R3第5号 (事故繰越)

(2) 給水、修繕工事の概況（修繕工事は上下水道局施工分のみ）

（単位：件）

区分 月別	給水工事								修繕工事			合計
	新設工事	増径工事	新設取扱工事	増設工事	変更工事	臨時工事	取出工事	計	有料	無料	計	
4	4	0	1	0	0	2	0	7	1	14	15	22
5	7	0	1	0	0	3	0	11	0	8	8	19
6	2	0	0	0	1	0	0	3	0	5	5	8
7	3	0	0	0	0	2	0	5	0	3	3	8
8	2	0	3	0	0	1	0	6	1	11	12	18
9	3	0	0	0	1	1	0	5	1	5	6	11
10	3	0	0	0	0	1	0	4	0	5	5	9
11	1	0	1	0	1	0	0	3	1	8	9	12
12	2	0	3	0	1	0	0	6	0	8	8	14
1	3	0	1	0	0	0	0	4	0	11	11	15
2	1	0	1	0	2	0	0	4	0	9	9	13
3	4	0	0	0	0	1	0	5	1	16	17	22
計	35	0	11	0	6	11	0	63	5	103	108	171
平均	3	0	1	0	0	1	0	5	0	9	9	14

3. 業 務

(1) 事業量

イ 給水人口及び給水戸数に関する事項

事 項	単位	令和4年度 A	令和3年度 B	比較増減	
				A - B	率
年度末給水人口	人	6,933	7,044	△111	△1.6%
年度末給水戸数	戸	3,270	3,280	△10	△0.3%

ロ 総配水量及び総有収水量に関する事項

事 項	単位	令和4年度 A	令和3年度 B	比較増減	
				A - B	率
総配水量	m ³	985,386	987,923	△2,537	△0.3%
1日平均配水量	m ³	2,700	2,707	△7	△0.3%
総有収水量	m ³	719,796	714,632	5,164	0.7%
1日平均有収水量	m ³	1,972	1,958	14	0.7%
有収率	%	73.0	72.3	0.7ポイント	—

(2) 事業収入に関する事項

(営業収益)	円	(営業外収益)	円
給水収益	94,795,060	長期前受金戻入	32,398,091
受託工事収益	844,060	雑収益	536,290
その他の営業収益	653,296	水道加入金	2,912,000
計	96,292,416	他会計負担金	13,765,000
		他会計補助金	180,171,000
		計	229,782,381

(特別利益)			
その他特別利益	377,085	事業収益合計	326,451,882
計	377,085		

収益構成表

区 分	金 額 (円)	率
給水収益	94,795,060	29.0%
受託工事収益	844,060	0.3%
督促手数料	600	0.0%
負担金 (消火栓修繕費負担金)	652,696	0.2%
長期前受金戻入	32,398,091	9.9%
雑収益	536,290	0.2%
水道加入金	2,912,000	0.9%
他会計負担金	13,765,000	4.2%
他会計補助金	180,171,000	55.2%
特別利益	377,085	0.1%
事業収益合計	326,451,882	100.0%

(3) 事業費に関する事項

(営業費用)		円	(営業外費用)		円
原水及び浄水費		80,822,737	支払利息及び		
配水費		22,936,137	企業債取扱諸費		23,295,500
給水費		11,026,653	雑支出		92,881
業務費		6,293,543	計		23,388,381
総係費		14,174,640			
減価償却費		146,666,201	(特別損失)		
資産減耗費		33,364,632	その他特別損失		3,631,990
計		315,284,543	計		3,631,990
			事業費用合計		342,304,914
			純損失		15,853,032

費用構成表

区分	金額(円)	率
職員給与費	31,096,202	9.1%
備用品費	58,893	0.0%
燃料費	65,269	0.0%
光熱水費	78,610	0.0%
通信運搬費	2,391,141	0.7%
委託料	57,950,092	16.9%
手数料	26,326	0.0%
使用料	800	0.0%
賃借料	535,003	0.2%
修繕費	21,119,288	6.2%
動力費	17,560,338	5.1%
負担金(営業費用)	2,067,464	0.6%
保険料	1,125,231	0.4%
減価償却費	146,666,201	42.8%
資産減耗費	33,364,632	9.7%
企業債利息	23,293,747	6.8%
その他雑支出	92,881	0.0%
特別損失	3,631,990	1.1%
その他	1,180,806	0.4%
事業費用合計	342,304,914	100.0%

4. 会 計

(1) 重要契約の要旨

イ 工事請負契約 (500万円以上)

(単位：円)

名 称	契 約 日 年 月 日	竣工(履行) 年 月 日	契 約 金 額	契 約 先	備 考
県道都城霧島公園線 (高野地区) 外3路線配水管布設工事	R04.08.29	R05.07.31	59,290,000	(株)アクエアー	簡建高野 R4第1号 【建設改良繰越】
高野浄水場・高野浄水場系高野1・2号井機械電気設備工事	R04.09.26	R06.03.15	90,200,000	ナガノ・三電工特定建設工事共同企業体	簡建高野 R4第2号 【建設改良繰越】
駅前通線配水管布設工事	R04.05.19	R05.02.09	25,229,600	(有)技建工業	簡建山之口 R4第2号
山之口統合整備事業 県道三股高城線 (1工区) 配水管布設工事	R04.06.30	R05.03.30	70,930,200	南興・鮫島特定建設工事共同企業体	簡建山之口 R4第4号
山之口統合整備事業 県道三股高城線 (2工区) 配水管布設工事	R04.09.07	R05.03.13	45,841,400	段建設工業(株)	簡建山之口 R4第5号
永野地区統合事業 県道有水山之口停車場線 (2工区) 配水管布設工事	R04.07.07	R05.03.07	58,875,819	稲元・和田特定建設工事共同企業体	簡建山之口 R4第6号
野上・田原浄水場系導水管布設工事	R04.07.07	R04.11.30	44,525,800	木藤・桜特定建設工事共同企業体	簡建山之口 R4第7号
田原3号井機械電気設備改修工事	R04.08.10	R05.12.15	19,764,800	(有)宮電	簡建山之口 R4第8号 【建設改良繰越】
山之口統合整備事業 国道269号 (五反田地区) 送配水管布設工事	R04.09.08	R05.05.31	70,620,000	(株)桜木組	簡建山之口 R4第9号 【建設改良繰越】
田原浄水場2号配水ポンプ更新工事	R04.09.21	R05.03.01	5,050,100	(株)天神製作所	簡建山之口 R4第10号
太郎蕨ヶ野線外2路線送配水管布設工事	R04.08.29	R05.04.28	73,150,000	(株)清水組	簡建高城 R4第1号 【建設改良繰越】
国道10号七瀬谷地区配水管布設工事	R04.09.08	R05.10.31	44,000,000	(有)技建工業	簡建高城 R4第2号 【建設改良繰越】
四家配水池及び減圧槽機械電気設備工事	R04.09.08	R05.10.31	76,175,000	栄進・霧島特定建設工事共同企業体	簡建高城 R4第3号 【建設改良繰越】
山之口統合整備事業 役場北通線配水管布設工事	R05.03.16	R05.12.15	71,940,000	東洋・南星特定建設工事共同企業体	簡建山之口 R5第1号 【債務負担】

ロ その他の契約 (500万円以上)

(単位：円)

名 称	契 約 日 年 月 日	竣工(履行) 年 月 日	契 約 金 額	契 約 先	備 考
高野浄水場系 (高野橋外2橋) 配水管橋梁添架実施設計業務委託	R04.09.08	R05.05.31	9,350,000	サンコーコンサル タント(株)宮崎営業 所	簡建高野 R4第3号 【建設改良繰越】
日豊本線 山之口・餅原間378k 850m付近 (花ノ木踏切) 水道管布設工事に伴う詳細設計業務	R04.04.01	R05.03.31	19,370,533	九州旅客鉄道(株)	簡建山之口 R4第1号
計装設備点検業務委託	R04.11.15	R05.01.31	7,205,000	(株)エヌ・エス・ ピー	簡水都城 R4第12号
水質検査業務委託	R05.03.16	R06.03.31	8,294,036	宮崎県公衆衛生セ ンター	原水 R5第1号 【債務負担】

(2) 企業債及び一時借入金の概況

(単位：円)

種 類	前年度末残高	本年度借入高	本年度償還高	本年度末残高	備 考
簡易水道事業債	3,517,075,100	494,300,000	69,848,638	3,941,526,462	地方公共団体 金融機構外
一時借入金	0	200,000,000	200,000,000	0	
合 計	3,517,075,100	694,300,000	269,848,638	3,941,526,462	

5. その他

(1) 決算日後に生じた企業の状況に関する重要な事実
該当なし

(2) 他会計補助金等の使途について

イ. 収益的収入

- ①督促手数料 600円については
委託料（課税仕入れ）に 600円（特定収入）を充当した。
- ②消火栓修繕費負担金 652,696円については、
修繕費（課税仕入れ）に 652,696円（特定収入）を充当した。
- ③その他雑収益 419,199円については、
修繕費外（課税仕入れ）に 368,399円（特定収入）、給料に 50,800円（特定収入以外）を
それぞれ充当した。
- ④他会計負担金 976,000円については、
手当等に 976,000円（特定収入外）を充当した。
- ⑤他会計負担金 12,789,000円については、
企業債利息に 12,789,000円（特定収入以外）を充当した。
- ⑥他会計補助金 180,171,000円については、
減価償却費外に 180,171,000円（特定収入以外）を充当した。

ロ. 資本的収入

- ①消火栓設置費負担金 5,963,355円については、
工事請負費（課税仕入れ）に 5,963,355円（特定収入）を充当した。

令和4年度都城市簡易水道事業キャッシュ・フロー計算書

(令和4年4月1日から令和5年3月31日まで)

1 業務活動によるキャッシュ・フロー	
当年度純利益 (又は純損失)	△15,853,032 円
減価償却費	146,666,201 円
引当金の増減額 (△は減少)	1,818,959 円
長期前受金戻入額	△32,398,091 円
支払利息	23,295,500 円
固定資産の除却費	36,996,622 円
未収金の増減額 (△は増加)	△6,788,845 円
未払金の増減額 (△は減少)	△30,603,885 円
預り金の増減額 (△は減少)	△5,459,300 円
その他資産の増減額 (△は増加)	0 円
その他負債の増減額 (△は減少)	0 円
小 計	117,674,129 円
利息の支払額	△23,295,500 円
業務活動によるキャッシュ・フロー	94,378,629 円
2 投資活動によるキャッシュ・フロー	
有形固定資産の取得による支出	△505,534,239 円
他会計負担金による収入	451,119 円
投資活動によるキャッシュ・フロー	△505,083,120 円
3 財務活動によるキャッシュ・フロー	
企業債による収入	494,300,000 円
企業債の償還による支出	△69,848,638 円
他会計からの出資による収入	36,815,000 円
財務活動によるキャッシュ・フロー	461,266,362 円
資金増加額 (又は減少額)	50,561,871 円
資金期首残高	300,991,808 円
資金期末残高	351,553,679 円

注記

I 重要な会計方針

1. 固定資産の減価償却の方法

(1) 有形固定資産

減価償却の方法 定額法

主な耐用年数 建物：1年～38年

構築物：1年～60年

機械及び装置：1年～30年

工具器具及び備品：1年

2. 引当金の計上方法

(1) 貸倒引当金

債権の不納欠損による損失に備えるため、実績率等による回収不能見込額を計上している。

(2) 退職給付引当金

職員の退職手当の支給に備えるため、当年度末における退職手当の要支給額に相当する金額を計上している。なお、「退職手当負担金算定基準」に基づき、一般会計等が負担すると見込まれる金額36,627,908円を除き、簡易水道事業会計が負担すると見込まれる4,714,122円を計上している。

(3) 賞与引当金

職員の期末手当・勤勉手当の支給に備えるため、当年度末における支給見込額に基づき、当年度の負担に属する額を計上している。

(4) 法定福利引当金

職員の期末手当・勤勉手当に係る法定福利費の支出に備えるため、当年度末における支出見込額に基づき、当年度の負担に属する額を計上している。

3. 消費税等の会計処理

消費税及び地方消費税の会計処理は、税抜方式によっている。

II キャッシュ・フロー計算書等関連

当年度においての重要な非資金取引はない。

III 報告セグメントに関する事項

報告セグメントが簡易水道事業の1つだけであるため、記載を省略している。

IV その他

1. 貸倒引当金

当年度において、債権の不納欠損による損失に、10,754円を取り崩した。

2. 賞与引当金

当年度において、職員の期末手当・勤勉手当の支給に、2,690,547円を取り崩した。

3. 法定福利引当金

当年度において、職員の期末手当・勤勉手当に係る法定福利費の支出に、557,085円を取り崩した。

収 益 費 用 明 細 書

収 益

(単位：円)

款	項	目	節	金 額	備 考		
1. 事業収益				326,451,882			
	1. 営業収益			96,292,416			
		1. 給水収益			94,795,060		
			水道料金		94,795,060		
		2. 受託工事収益			844,060		
			受託工事収入		345,132		
			手数料		498,928		
		3. その他の営業収益			653,296		
			手数料		600		
			負担金		652,696		
		2. 営業外収益				229,782,381	
	1. 長期前受金戻入				32,398,091		
			国庫補助金戻入		9,915,477		
			県補助金戻入		2,000,271		
			その他の補助金戻入		15,758,984		
			受贈財産評価額戻入		676,521		
			その他長期前受金戻入		4,046,838		
			2. 雑収益			536,290	
	その他雑収益				536,290		
	3. 水道加入金				2,912,000		
			水道加入金		2,912,000		
	4. 補償金				0		
			補償金		0		
	5. 負担金				13,765,000		
			他会計負担金		13,765,000		
	6. 補助金				180,171,000		
			他会計補助金		180,171,000		
	3. 特別利益					377,085	
			1. 固定資産売却益			0	
				固定資産売却益		0	
		2. 過年度損益修正益			0		
			過年度損益修正益		0		
		3. その他特別利益				377,085	
賞与引当金戻入				256,153			
法定福利引当金戻入				62,171			
貸倒引当金戻入			58,761				

費用

(単位：円)

款	項	目	節	金額	備考
1. 事業費用				342,304,914	
	1. 営業費用			315,284,543	
		1. 原水及び浄水費		80,822,737	
			給料	3,408,600	予算額 3,510,000円
			手当等	1,888,204	予算額 2,266,000円
			賞与引当金繰入額	428,865	予算額 430,000円
			法定福利費	1,073,068	予算額 1,119,000円
			法定福利引当金繰入額	85,645	予算額 86,000円
			旅費	0	
			被服費	10,500	
			備用品費	400	
			通信運搬費	2,372,084	
			委託料	47,099,551	
			手数料	10,726	
			賃借料	356,100	
			修繕費	6,512,656	
			動力費	17,560,338	
			負担金	16,000	
		2. 配水費		22,936,137	
			給料	4,548,000	予算額 4,649,000円
			手当等	1,528,446	予算額 1,899,000円
			賞与引当金繰入額	558,457	予算額 560,000円
			法定福利費	1,279,775	予算額 1,325,000円
			法定福利引当金繰入額	116,356	予算額 117,000円
			旅費	0	
			被服費	25,920	
			委託料	4,017,818	
			手数料	800	
			賃借料	178,903	
			修繕費	10,681,662	
			材料費	0	

費用

(単位：円)

款	項	目	節	金額	備考
		3. 給水費		11,026,653	
			給料	3,568,800	予算額 3,670,000円
			手当等	1,853,158	予算額 1,953,000円
			賞与引当金繰入額	463,595	予算額 465,000円
			法定福利費	1,129,935	予算額 1,175,000円
			法定福利引当金繰入額	96,558	予算額 97,000円
			旅費	0	
			被服費	2,700	
			手数料	800	
			修繕費	3,907,470	
			負担金	3,637	
		4. 業務費		6,293,543	
			委託料	6,293,543	
		5. 総係費		14,174,640	
			給料	4,262,100	予算額 4,375,000円
			手当等	2,010,319	予算額 2,948,000円
			賞与引当金繰入額	522,229	予算額 523,000円
			法定福利費	1,240,516	予算額 1,256,000円
			法定福利引当金繰入額	108,713	予算額 110,000円
			退職給付費	1,984,863	予算額 1,985,000円
			旅費	0	
			被服費	12,660	
			備用品費	58,493	
			燃料費	65,269	
			光熱水費	78,610	
			通信運搬費	19,057	
			委託料	539,180	
			手数料	14,000	
			使用料	800	
			修繕費	17,500	
			負担金	2,047,827	
			厚生福利費	67,273	
			保険料	1,125,231	
			公課費	0	
			貸倒引当金繰入額	0	

費用

(単位：円)

款	項	目	節	金額	備考
		6. 減価償却費		146,666,201	
			有形固定資産 減価償却費	146,666,201	
		7. 資産減耗費		33,364,632	
			有形固定資産 除却費	33,364,632	
	2. 営業外費用			23,388,381	
		1. 支払利息及び 企業債取扱諸費		23,295,500	
			企業債利息	23,293,747	
			一時借入金利息	1,753	
		2. 雑支出		92,881	
			その他雑支出	92,881	
	3. 特別損失			3,631,990	
		1. 固定資産売却損		0	
			固定資産売却損	0	
		2. 過年度 損益修正損		0	
			過年度損益修正損	0	
		3. その他特別損失		3,631,990	
			その他特別損失	3,631,990	

(注) 予算計上したが、決算金額が0円となった項目があるため、符番については損益計算書と異なる。

固 定 資 産 明 細 書

(1) 有形固定資産

資産の種類	年度当初の現在高	当年度増加額	当年度減少額	年度末現在高
土 地	32,611,155	460,137	0	33,071,292
建 物	128,259,949	0	783,053	127,476,896
塩素滅菌室	4,990,089	0	27,496	4,962,593
ポンプ室	123,269,860	0	755,557	122,514,303
構 築 物	2,879,374,965	421,579,663	30,804,712	3,270,149,916
取 水 井	76,970,427	0	0	76,970,427
配水管連絡管	1,798,580,252	359,429,215	12,016,676	2,145,992,791
送 水 管	171,321,500	1,027,942	4,701,830	167,647,612
導 水 管	208,113,889	0	6,925,111	201,188,778
配 水 池	407,101,560	57,363,847	1,208,538	463,256,869
そ の 他	217,287,337	3,758,659	5,952,557	215,093,439
機 械 及 び 装 置	764,126,206	83,061,280	14,866,937	832,320,549
塩素滅菌設備	75,323,962	0	6,337	75,317,625
受配電自家用 電 気 設 備	343,747,748	21,307,703	9,877,749	355,177,702
ポンプ設備	80,195,362	13,516,642	1,364,356	92,347,648
発電機外	107,598,163	29,590,332	24,522	137,163,973
計測設備	157,260,971	18,646,603	3,593,973	172,313,601
車 両 運 搬 具	385,085	0	0	385,085
量 水 器	1,237,661	170,230	0	1,407,891
工具器具及び備品	24,880	0	4,596	20,284
小 計	3,806,019,901	505,271,310	46,459,298	4,264,831,913
建 設 仮 勘 定	523,665,181	493,234,075	505,271,310	511,627,946
合 計	4,329,685,082	998,505,385	551,730,608	4,776,459,859

(2) 無形固定資産

資産の種類	年度当初現在高	当年度増加額
電話加入権	792,000	0
合 計	792,000	0

(単位：円)

減 価 償 却 累 計 額			年度末償却未済高
当年度増加額	当年度減少額	累 計	
0	0	0	33,071,292
4,128,299	476,367	20,679,946	106,796,950
468,429	26,121	3,927,924	1,034,669
3,659,870	450,246	16,752,022	105,762,281
92,062,215	3,636,121	376,907,650	2,893,242,266
9,397,179	0	40,724,663	36,245,764
58,940,808	1,367,459	239,956,445	1,906,036,346
5,210,592	523,786	23,370,002	144,277,610
5,235,199	735,848	20,144,610	181,044,168
7,439,887	120,732	29,312,854	433,944,015
5,838,550	888,296	23,399,076	191,694,363
50,429,402	5,345,822	197,759,040	634,561,509
6,645,692	6,020	22,441,859	52,875,766
17,358,543	2,044,567	70,915,742	284,261,960
4,683,856	682,717	17,629,640	74,718,008
6,791,686	23,295	24,673,901	112,490,072
14,949,625	2,589,223	62,097,898	110,215,703
0	0	365,830	19,255
46,285	0	730,729	677,162
0	4,366	19,269	1,015
146,666,201	9,462,676	596,462,464	3,668,369,449
0	0	0	511,627,946
146,666,201	9,462,676	596,462,464	4,179,997,395

(単位：円)

当年度減少額	当年度減価償却高	年度末現在高
0	0	792,000
0	0	792,000

企 業 債 明 細 書

(単位：円，%)

種 類	発 行 年月日	発 行 総 額	債 還 高		未償還残高	利率	償還終期	備 考
			当年度償還高	償還高累計				
資金運用部 資 金	H06.05.13	191,600,000	11,680,225	179,412,127	12,187,873	4.300	R06.03.25	発行：旧山之口町 事業：山之口地区簡易 水道整備事業
”	H07.05.12	57,100,000	3,221,164	50,277,180	6,822,820	3.850	R07.03.25	発行：旧山之口町 事業：山之口地区簡易 水道整備事業
”	H09.05.12	26,200,000	1,266,495	20,793,807	5,406,193	2.600	R09.03.25	発行：旧山之口町 事業：山之口地区簡易 水道整備事業
”	H12.05.10	87,900,000	3,859,183	58,505,711	29,394,289	2.100	R12.03.25	発行：旧山之口町 事業：山之口地区簡易 水道整備事業
小 計	(4口)	362,800,000	20,027,067	308,988,825	53,811,175			
財政融資資金	H14.05.20	32,900,000	1,385,343	19,039,005	13,860,995	2.100	R14.03.25	発行：旧山之口町 事業：山之口地区簡易 水道整備事業
”	H15.05.13	73,000,000	2,975,454	41,379,293	31,620,707	1.100	R15.03.25	発行：旧山之口町 事業：山之口地区簡易 水道整備事業
”	H16.05.10	45,980,000	1,856,884	22,776,117	23,203,883	2.100	R16.03.25	発行：旧山之口町 事業：山之口地区簡易 水道整備事業
”	H16.05.10	5,120,000	206,770	2,536,184	2,583,816	2.100	R16.03.25	発行：旧山之口町 事業：山之口地区簡水 (臨時措置分)
”	H17.05.09	29,315,000	1,160,612	13,426,951	15,888,049	2.000	R17.03.25	発行：旧山之口町 事業：山之口地区簡易 水道整備事業
”	H17.05.09	3,185,000	126,098	1,458,802	1,726,198	2.000	R17.03.25	発行：旧山之口町 事業：山之口地区簡水 (臨時措置分)
”	H18.05.26	22,200,000	856,233	9,088,680	13,111,320	2.300	R18.03.25	発行：都城市 事業：山之口地区簡易 水道整備事業
”	H18.05.26	2,500,000	96,423	1,023,499	1,476,501	2.300	R18.03.25	発行：都城市 事業：山之口地区簡水 (臨時措置分)
”	H19.05.24	10,700,000	405,865	4,030,495	6,669,505	2.100	R19.03.25	発行：都城市 事業：山之口地区簡易 水道整備事業
小 計	(9口)	224,900,000	9,069,682	114,759,026	110,140,974			
公 営 企 業 金 融 公 庫	H14.05.10	12,100,000	564,744	7,815,857	4,284,143	2.000	R12.03.20	発行：旧山之口町 事業：山之口地区簡易 水道整備事業
”	H15.05.09	37,000,000	1,658,125	23,059,350	13,940,650	1.100	R13.03.20	発行：旧山之口町 事業：山之口地区簡易 水道整備事業
”	H16.05.07	26,020,000	1,167,046	14,402,386	11,617,614	2.000	R14.03.20	発行：旧山之口町 事業：山之口地区簡易 水道整備事業
”	H16.05.07	2,880,000	129,173	1,594,114	1,285,886	2.000	R14.03.20	発行：旧山之口町 事業：山之口地区簡水 (臨時措置分)
”	H17.05.10	15,785,000	694,037	8,029,201	7,755,799	2.000	R15.03.20	発行：旧山之口町 事業：山之口地区簡易 水道整備事業
”	H17.05.10	1,715,000	75,405	872,353	842,647	2.000	R15.03.20	発行：旧山之口町 事業：山之口地区簡水 (臨時措置分)

(単位：円，%)

種 類	発 行 年月日	発 行 総 額	償 還 高		未償還残高	利率	償還終期	備 考
			当年度償還高	償還高累計				
公 営 企 業 金 融 公 庫	H18. 05. 30	18, 300, 000	786, 571	8, 349, 242	9, 950, 758	2. 300	R16. 03. 20	発行：都城市 事業：山之口地区簡易 水道整備事業
”	H18. 05. 30	2, 000, 000	85, 964	912, 484	1, 087, 516	2. 300	R16. 03. 20	発行：都城市 事業：山之口地区簡水 (臨時措置分)
小 計	(8口)	115, 800, 000	5, 161, 065	65, 034, 987	50, 765, 013			
地方公営企業 等金融機構	H21. 05. 26	7, 500, 000	303, 356	2, 514, 995	4, 985, 005	2. 100	R19. 03. 20	発行：都城市 事業：山之口地区簡易 水道整備事業
”	H21. 05. 26	800, 000	32, 359	268, 268	531, 732	2. 100	R19. 03. 20	発行：都城市 事業：山之口地区簡水 (臨時措置分)
小 計	(2口)	8, 300, 000	335, 715	2, 783, 263	5, 516, 737			
地方公共団体 金 融 機 構	H22. 05. 26	16, 900, 000	605, 717	4, 524, 409	12, 375, 591	2. 000	R22. 03. 20	発行：都城市 事業：山之口地区簡易 水道整備事業
”	H22. 05. 26	1, 800, 000	64, 515	481, 891	1, 318, 109	2. 000	R22. 03. 20	発行：都城市 事業：山之口地区簡水 (臨時措置分)
”	H23. 05. 26	40, 800, 000	1, 453, 471	9, 647, 978	31, 152, 022	1. 800	R23. 03. 20	発行：都城市 事業：山之口地区簡易 水道整備事業
”	H23. 05. 26	800, 000	28, 500	189, 176	610, 824	1. 800	R23. 03. 20	発行：都城市 事業：山之口地区簡水 (臨時措置分)
”	H23. 07. 28	6, 400, 000	226, 430	1, 498, 664	4, 901, 336	1. 900	R23. 03. 20	発行：都城市 事業：山之口地区簡易 水道整備事業
”	H24. 05. 24	13, 500, 000	479, 825	2, 767, 528	10, 732, 472	1. 600	R24. 03. 20	発行：都城市 事業：山之口地区簡易 水道整備事業
”	H24. 05. 24	1, 500, 000	53, 314	307, 503	1, 192, 497	1. 600	R24. 03. 20	発行：都城市 事業：山之口地区簡水 (臨時措置分)
”	H25. 05. 23	41, 100, 000	1, 462, 968	7, 114, 943	33, 985, 057	1. 400	R25. 03. 20	発行：都城市 事業：山之口地区簡易 水道整備事業
”	H25. 05. 23	4, 500, 000	160, 179	779, 008	3, 720, 992	1. 400	R25. 03. 20	発行：都城市 事業：山之口地区簡水 (臨時措置分)
”	H25. 05. 23	25, 100, 000	893, 442	4, 345, 134	20, 754, 866	1. 400	R25. 03. 20	発行：都城市 事業：高城地区簡易水 道整備事業
”	H25. 05. 23	2, 700, 000	96, 107	467, 404	2, 232, 596	1. 400	R25. 03. 20	発行：都城市 事業：高城地区簡水 (臨時措置分)
”	H25. 05. 23	1, 500, 000	53, 393	259, 668	1, 240, 332	1. 400	R25. 03. 20	発行：都城市 事業：山田地区簡易水 道整備事業
”	H25. 05. 23	100, 000	3, 560	17, 312	82, 688	1. 400	R25. 03. 20	発行：都城市 事業：山田地区簡水 (臨時措置分)
”	H26. 05. 29	61, 300, 000	2, 151, 763	8, 429, 831	52, 870, 169	1. 400	R26. 03. 20	発行：都城市 事業：山之口地区簡易 水道整備事業
”	H26. 05. 29	6, 700, 000	235, 184	921, 369	5, 778, 631	1. 400	R26. 03. 20	発行：都城市 事業：山之口地区簡易 水道整備事業

(単位：円，%)

種 類	発 行 年月日	発 行 総 額	償 還 高		未償還残高	利率	償還終期	備 考
			当年度償還高	償還高累計				
地方公共団体 金 融 機 構	H26. 05. 29	29, 100, 000	1, 021, 473	4, 001, 762	25, 098, 238	1. 400	R26. 03. 20	発行：都城市 事業：高城地区簡易水道整備事業
”	H26. 05. 29	3, 100, 000	108, 817	426, 305	2, 673, 695	1. 400	R26. 03. 20	発行：都城市 事業：高城地区簡易水道整備事業
”	H27. 05. 26	4, 800, 000	169, 718	503, 121	4, 296, 879	1. 200	R27. 03. 20	発行：都城市 事業：高野地区簡易水道整備事業
”	H27. 05. 26	500, 000	17, 679	52, 408	447, 592	1. 200	R27. 03. 20	発行：都城市 事業：高野地区簡水 (臨時措置分)
”	H27. 05. 26	82, 900, 000	2, 931, 162	8, 689, 321	74, 210, 679	1. 200	R27. 03. 20	発行：都城市 事業：山之口地区簡易水道整備事業
”	H27. 05. 26	9, 200, 000	325, 291	964, 314	8, 235, 686	1. 200	R27. 03. 20	発行：都城市 事業：山之口地区簡水 (臨時措置分)
”	H27. 05. 26	16, 100, 000	569, 261	1, 687, 553	14, 412, 447	1. 200	R27. 03. 20	発行：都城市 事業：高城地区簡易水道整備事業
”	H27. 05. 26	1, 800, 000	63, 644	188, 671	1, 611, 329	1. 200	R27. 03. 20	発行：都城市 事業：高城地区簡水 (臨時措置分)
”	H27. 05. 26	8, 200, 000	289, 934	859, 498	7, 340, 502	1. 200	R27. 03. 20	発行：都城市 事業：山田地区簡易水道整備事業
”	H27. 05. 26	900, 000	31, 822	94, 335	805, 665	1. 200	R27. 03. 20	発行：都城市 事業：山田地区簡水 (臨時措置分)
”	H27. 09. 29	16, 700, 000	593, 465	1, 471, 544	15, 228, 456	1. 100	R27. 09. 20	発行：都城市 事業：山之口地区簡易水道整備事業
”	H27. 09. 29	1, 800, 000	63, 966	158, 609	1, 641, 391	1. 100	R27. 09. 20	発行：都城市 事業：山之口地区簡水 (臨時措置分)
”	H27. 09. 29	7, 600, 000	270, 079	669, 685	6, 930, 315	1. 100	R27. 09. 20	発行：都城市 事業：高城地区簡易水道整備事業
”	H27. 09. 29	800, 000	28, 430	70, 493	729, 507	1. 100	R27. 09. 20	発行：都城市 事業：高城地区簡水 (臨時措置分)
”	H28. 05. 26	1, 900, 000	76, 000	152, 000	1, 748, 000	0. 200	R28. 03. 20	発行：都城市 事業：高野地区簡易水道整備事業
”	H28. 05. 26	100, 000	4, 000	8, 000	92, 000	0. 200	R28. 03. 20	発行：都城市 事業：高野地区簡水 (臨時措置分)
”	H28. 05. 26	129, 700, 000	5, 188, 000	10, 376, 000	119, 324, 000	0. 200	R28. 03. 20	発行：都城市 事業：山之口地区簡易水道整備事業
”	H28. 05. 26	14, 400, 000	576, 000	1, 152, 000	13, 248, 000	0. 200	R28. 03. 20	発行：都城市 事業：山之口地区簡水 (臨時措置分)
”	H28. 05. 26	26, 500, 000	1, 060, 000	2, 120, 000	24, 380, 000	0. 200	R28. 03. 20	発行：都城市 事業：高城地区簡易水道整備事業
”	H28. 05. 26	2, 900, 000	116, 000	232, 000	2, 668, 000	0. 200	R28. 03. 20	発行：都城市 事業：高城地区簡水 (臨時措置分)
”	H28. 05. 26	3, 500, 000	140, 000	280, 000	3, 220, 000	0. 200	R28. 03. 20	発行：都城市 事業：山田地区簡易水道整備事業
”	H28. 05. 26	400, 000	16, 000	32, 000	368, 000	0. 200	R28. 03. 20	発行：都城市 事業：山田地区簡水 (臨時措置分)
”	H29. 05. 25	2, 500, 000	100, 000	100, 000	2, 400, 000	0. 600	R29. 03. 20	発行：都城市 事業：高野地区簡易水道整備事業

(単位：円，%)

種 類	発 行 年月日	発 行 総 額	償 還 高		未償還残高	利率	償還終期	備 考
			当年度償還高	償還高累計				
地方公共団体 金 融 機 構	H29. 05. 25	300,000	12,000	12,000	288,000	0.600	R29. 03. 20	発行：都城市 事業：高野地区簡水 (臨時措置分)
”	H29. 05. 25	186,800,000	7,472,000	7,472,000	179,328,000	0.600	R29. 03. 20	発行：都城市 事業：山之口地区簡易 水道整備事業
”	H29. 05. 25	20,500,000	820,000	820,000	19,680,000	0.600	R29. 03. 20	発行：都城市 事業：山之口地区簡水 (臨時措置分)
”	H29. 05. 25	40,700,000	1,628,000	1,628,000	39,072,000	0.600	R29. 03. 20	発行：都城市 事業：高城地区簡易水 道整備事業
”	H29. 05. 25	4,600,000	184,000	184,000	4,416,000	0.600	R29. 03. 20	発行：都城市 事業：高城地区簡水 (臨時措置分)
”	H29. 11. 29	11,400,000	228,000	228,000	11,172,000	0.600	R29. 09. 20	発行：都城市 事業：山之口地区簡易 水道整備事業
”	H29. 11. 29	1,100,000	22,000	22,000	1,078,000	0.600	R29. 09. 20	発行：都城市 事業：山之口地区簡水 (臨時措置分)
”	H30. 05. 24	12,100,000	0	0	12,100,000	0.500	R30. 03. 20	発行：都城市 事業：高野地区簡易水 道整備事業
”	H30. 05. 24	1,300,000	0	0	1,300,000	0.500	R30. 03. 20	発行：都城市 事業：高野地区簡水 (臨時措置分)
”	H30. 05. 24	189,700,000	0	0	189,700,000	0.500	R30. 03. 20	発行：都城市 事業：山之口地区簡易 水道整備事業
”	H30. 05. 24	20,900,000	0	0	20,900,000	0.500	R30. 03. 20	発行：都城市 事業：山之口地区簡水 (臨時措置分)
”	H30. 05. 24	33,800,000	0	0	33,800,000	0.500	R30. 03. 20	発行：都城市 事業：高城地区簡易水 道整備事業
”	H30. 05. 24	3,800,000	0	0	3,800,000	0.500	R30. 03. 20	発行：都城市 事業：高城地区簡水 (臨時措置分)
”	H30. 11. 29	46,000,000	0	0	46,000,000	0.700	R30. 09. 20	発行：都城市 事業：山之口地区簡易 水道整備事業
”	H30. 11. 29	5,000,000	0	0	5,000,000	0.700	R30. 09. 20	発行：都城市 事業：山之口地区簡水 (臨時措置分)
”	H31. 03. 25	20,700,000	0	0	20,700,000	0.400	R31. 03. 20	発行：都城市 事業：高野地区簡易水 道整備事業
”	H31. 03. 25	2,300,000	0	0	2,300,000	0.400	R31. 03. 20	発行：都城市 事業：高野地区簡水 (臨時措置分)
”	H31. 03. 25	7,000,000	0	0	7,000,000	0.400	R31. 03. 20	発行：都城市 事業：山之口地区簡易 水道整備事業
”	H31. 03. 25	700,000	0	0	700,000	0.400	R31. 03. 20	発行：都城市 事業：山之口地区簡水 (臨時措置分)
”	H31. 03. 25	372,000,000	0	0	372,000,000	0.400	R31. 03. 20	発行：都城市 事業：山之口地区簡易 水道整備事業
”	H31. 03. 25	41,300,000	0	0	41,300,000	0.400	R31. 03. 20	発行：都城市 事業：山之口地区簡水 (臨時措置分)
”	H31. 03. 25	54,100,000	0	0	54,100,000	0.400	R31. 03. 20	発行：都城市 事業：高城地区簡易水 道整備事業
”	H31. 03. 25	6,000,000	0	0	6,000,000	0.400	R31. 03. 20	発行：都城市 事業：高城地区簡水 (臨時措置分)

(単位：円，%)

種 類	発 行 年月日	発 行 総 額	償 還 高		未償還残高	利率	償還終期	備 考
			当年度償還高	償還高累計				
地方公共団体 金 融 機 構	H31. 03. 25	900,000	0	0	900,000	0.400	R31. 03. 20	発行：都城市 事業：山田地区簡易水 道整備事業
”	H31. 03. 25	2,200,000	0	0	2,200,000	0.400	R31. 03. 20	発行：都城市 事業：山田地区簡易水 道整備事業
”	H31. 03. 25	200,000	0	0	200,000	0.400	R31. 03. 20	発行：都城市 事業：山田地区簡水 (臨時措置分)
”	R02. 03. 26	54,000,000	0	0	54,000,000	0.300	R32. 03. 20	発行：都城市 事業：高野地区簡易水 道整備事業
”	R02. 03. 26	6,000,000	0	0	6,000,000	0.300	R32. 03. 20	発行：都城市 事業：高野地区簡水 (臨時措置分)
”	R02. 03. 26	334,400,000	0	0	334,400,000	0.300	R32. 03. 20	発行：都城市 事業：山之口地区簡易 水道整備事業
”	R02. 03. 26	37,100,000	0	0	37,100,000	0.300	R32. 03. 20	発行：都城市 事業：山之口地区簡水 (臨時措置分)
”	R02. 03. 26	329,700,000	0	0	329,700,000	0.300	R32. 03. 20	発行：都城市 事業：山之口地区簡易 水道整備事業
”	R02. 03. 26	36,600,000	0	0	36,600,000	0.300	R32. 03. 20	発行：都城市 事業：山之口地区簡水 (臨時措置分)
”	R02. 03. 26	65,000,000	0	0	65,000,000	0.300	R32. 03. 20	発行：都城市 事業：高城地区簡易水 道整備事業
”	R02. 03. 26	7,200,000	0	0	7,200,000	0.300	R32. 03. 20	発行：都城市 事業：高城地区簡水 (臨時措置分)
”	R03. 02. 24	30,500,000	0	0	30,500,000	0.500	R32. 09. 20	発行：都城市 事業：高城地区簡易水 道整備事業
”	R03. 02. 24	3,300,000	0	0	3,300,000	0.500	R32. 09. 20	発行：都城市 事業：高城地区簡水 (臨時措置分)
”	R03. 03. 25	51,100,000	0	0	51,100,000	0.500	R33. 03. 20	発行：都城市 事業：高野地区簡易水 道整備事業
”	R03. 03. 25	5,600,000	0	0	5,600,000	0.500	R33. 03. 20	発行：都城市 事業：高野地区簡水 (臨時措置分)
”	R03. 03. 25	137,100,000	0	0	137,100,000	0.500	R33. 03. 20	発行：都城市 事業：山之口地区簡易 水道整備事業
”	R03. 03. 25	15,200,000	0	0	15,200,000	0.500	R33. 03. 20	発行：都城市 事業：山之口地区簡水 (臨時措置分)
”	R03. 03. 25	113,600,000	0	0	113,600,000	0.500	R33. 03. 20	発行：都城市 事業：高城地区簡易水 道整備事業
”	R03. 03. 25	12,600,000	0	0	12,600,000	0.500	R33. 03. 20	発行：都城市 事業：高城地区簡水 (臨時措置分)
”	R03. 03. 25	2,700,000	0	0	2,700,000	0.500	R33. 03. 20	発行：都城市 事業：山田地区簡易水 道整備事業
”	R03. 03. 25	200,000	0	0	200,000	0.500	R33. 03. 20	発行：都城市 事業：山田地区簡水 (臨時措置分)
”	R04. 02. 24	1,100,000	0	0	1,100,000	0.500	R33. 9. 20	発行：都城市 事業：山之口地区簡水 (臨時措置分)
”	R04. 02. 24	10,700,000	0	0	10,700,000	0.500	R33. 9. 20	発行：都城市 事業：山之口地区簡易 水道整備事業

(単位：円，%)

種 類	発 行 年月日	発 行 総 額	償 還 高		未償還残高	利率	償還終期	備 考
			当年度償還高	償還高累計				
地方公共団体 金 融 機 構	R04. 03. 24	191, 200, 000	0	0	191, 200, 000	0. 700	R34. 3. 20	発行：都城市 事業：高城地区簡易水 道整備事業
”	R04. 03. 24	1, 400, 000	0	0	1, 400, 000	0. 700	R34. 3. 20	発行：都城市 事業：山田地区簡易水 道整備事業
”	R04. 03. 24	37, 620, 000	0	0	37, 620, 000	0. 700	R34. 3. 20	発行：都城市 事業：山之口地区簡易 水道整備事業
”	R04. 03. 24	151, 580, 000	0	0	151, 580, 000	0. 700	R34. 3. 20	発行：都城市 事業：高野地区簡易水 道整備事業
”	R05. 02. 27	157, 800, 000	0	0	157, 800, 000	1. 200	R34. 9. 20	発行：都城市 事業：山之口地区簡易 水道整備事業
”	R05. 02. 27	79, 900, 000	0	0	79, 900, 000	1. 200	R34. 9. 20	発行：都城市 事業：高城地区簡易水 道整備事業
”	R05. 03. 23	243, 900, 000	0	0	243, 900, 000	1. 300	R35. 3. 20	発行：都城市 事業：山之口地区簡易 水道整備事業
”	R05. 03. 23	7, 100, 000	0	0	7, 100, 000	1. 300	R35. 3. 20	発行：都城市 事業：高城地区簡易水 道整備事業
”	R05. 03. 23	5, 600, 000	0	0	5, 600, 000	1. 300	R35. 3. 20	発行：都城市 事業：山田地区簡易水 道整備事業
小 計	(93口)	3, 805, 300, 000	32, 095, 109	86, 407, 437	3, 718, 892, 563			
㈱鹿兒島銀行	H30. 05. 29	3, 800, 000	760, 000	3, 800, 000	0	0. 095	R05. 03. 25	発行：都城市 事業：簡易水道法適化 事業
小 計	(1口)	3, 800, 000	760, 000	3, 800, 000	0			
㈱西日本 シテイ銀行	H31. 03. 25	12, 000, 000	2, 400, 000	9, 600, 000	2, 400, 000	0. 220	R06. 03. 25	発行：都城市 事業：簡易水道法適化 事業
小 計	(1口)	12, 000, 000	2, 400, 000	9, 600, 000	2, 400, 000			
合 計	(118口)	4, 532, 900, 000	69, 848, 638	591, 373, 538	3, 941, 526, 462			

令和 4 年 度

都城市御池簡易水道事業会計決算書

令和4年度都城市御池簡易水道事業決算報告書

(1) 収益的收入及び支出

収 入

区 分	予 算 額			合 計
	当初予算額	補正予算額	地方公営企業法 第24条第3項の 規定による支出額 に係る財源充当額	
第1款事業収益	80,570,000	4,345,000	0	84,915,000
第1項営業収益	36,755,000	△3,897,000	0	32,858,000
第2項営業外収益	43,809,000	8,242,000	0	52,051,000
第3項特別利益	6,000	0	0	6,000

支 出

区 分	予 算 額			
	当初予算額	補正予算額	予備費支出額	流用増減額
第1款事業費用	80,570,000	4,345,000	0	0
第1項営業費用	76,705,000	4,270,000	0	0
第2項営業外費用	3,609,000	75,000	0	0
第3項特別損失	6,000	0	0	0
第4項予備費	250,000	0	0	0

(単位：円)

決 算 額	予 算 額 に 比 べ 決 算 額 の 増 減	備 考
82,730,737	△2,184,263	
33,798,776	940,776	(うち仮受消費税及び地方 消費税 3,072,616)
48,531,304	△3,519,696	(うち仮受消費税及び地方 消費税 36,000)
400,657	394,657	

(単位：円)

予 算 額			決 算 額	地方公営企 業法第26条 第2項の規 定による 繰 越 額	不 用 額	備 考
地方公営企 業法第24条第 3項の規定に よる支出額	地方公営企 業法第26条第 2項の規定に よる繰越額	合 計				
0	0	84,915,000	77,788,211	0	7,126,789	
0	0	80,975,000	74,146,796	0	6,828,204	(うち仮払消費税及び地 方消費税 2,942,488)
0	0	3,684,000	3,641,415	0	42,585	
0	0	6,000	0	0	6,000	
0	0	250,000	0	0	250,000	

(2) 資本的収入及び支出

収 入

区 分	予 算 額				合 計
	当初予算額	補正予算額	地方公営企業法第26条の規定による繰越額に係る財源充当額	継続費通次繰越額に係る財源充当額	
第1款 資本的収入	176,141,000	8,800,000	0	0	184,941,000
第1項 企業債	170,400,000	8,800,000	0	0	179,200,000
第2項 固定資産売却代金	1,000	0	0	0	1,000
第3項 出資金	5,740,000	0	0	0	5,740,000

支 出

区 分	予 算 額						合 計
	当初予算額	補正予算額	予備費支出額	流用増減額	地方公営企業法第26条の規定による繰越額	継続費通次繰越額	
第1款 資本的支出	207,319,000	5,982,000	0	0	0	0	213,301,000
第1項 建設改良費	183,240,000	5,982,000	0	0	0	0	189,222,000
第2項 企業債償還金	23,829,000	0	0	0	0	0	23,829,000
第3項 予備費	250,000	0	0	0	0	0	250,000

資本的収入額が資本的支出額に不足する額21,482,546円は、過年度分消費税及び地方消費税資本的収支調整額8,432,265円、当年度分消費税及び地方消費税資本的収支調整額165,932円及び過年度分損益勘定留保資金12,884,349円で補填した。

(単位：円)

決 算 額	予算額に比べ 決算額の増減	備 考
69,840,000	△115,101,000	
64,100,000	△115,100,000	予算額のうち115,100,000円は、翌年度繰越額に係る財源充当額として繰り越し
0	△1,000	
5,740,000	0	

(単位：円)

決 算 額	翌 年 度 繰 越 額			不 用 額	備 考
	地方公営企業 法第26条の規 定による繰越額	継続費 通次 繰越額	合 計		
91,322,546	118,100,000	0	118,100,000	3,878,454	
67,493,733	118,100,000	0	118,100,000	3,628,267	(うち仮払消費税及び 地方消費税 5,656,796)
23,828,813	0	0	0	187	
0	0	0	0	250,000	

令和4年度都城市御池簡易水道事業損益計算書

(令和4年4月1日から令和5年3月31日まで)

	円	円	円
1. 営業収益			
(1) 給水収益	<u>30,726,160</u>	30,726,160	
2. 営業費用			
(1) 原水及び浄水費	26,705,927		
(2) 配水費	1,500,927		
(3) 給水費	214,377		
(4) 業務費	276,032		
(5) 総係費	7,666,347		
(6) 減価償却費	32,529,939		
(7) 資産減耗費	<u>2,310,759</u>	<u>71,204,308</u>	
営業損失			40,478,148
3. 営業外収益			
(1) 長期前受金戻入	11,683,867		
(2) 雑収益	1,083,769		
(3) 水道加入金	360,000		
(4) 負担金	2,018,000		
(5) 補助金	<u>27,859,000</u>	43,004,636	

	円	円	円
4. 営業外費用			
(1) 支払利息及び企業債取扱諸費	<u>3,641,415</u>	<u>3,641,415</u>	<u>39,363,221</u>
経常損失			1,114,927
5. 特別利益			
(1) その他特別利益	<u>400,657</u>	<u>400,657</u>	<u>400,657</u>
当年度純損失			714,270
繰越欠損金			<u>4,038,215</u>
当年度未処理欠損金			<u><u>4,752,485</u></u>

令和4年度都城市御池簡易水道事業剰余金計算書

(令和4年4月1日から令和5年3月31日まで)

	資本金	剰余金			
		資本剰余金			
		国庫補助金	県補助金	その他の補助金	受贈財産額
前年度末残高	12,644,532	0	0	0	0
前年度処分額	3,506,748	0	0	0	0
議会の議決による処分額	3,506,748	0	0	0	0
組入資本金への組入	3,506,748	0	0	0	0
処分後残高	16,151,280	0	0	0	0
当年度変動額	5,740,000	0	0	0	0
一般会計出資金の受入	5,740,000	0	0	0	0
当年度純損失	0	0	0	0	0
当年度末残高	21,891,280	0	0	0	0

(単位：円)

剰 余 金						資 本 合 計
資 本 剰 余 金			利 益 剰 余 金			
寄 附 金	そ の 他 の 資 本 剰 余 金	資 本 剰 余 金 合 計	減 債 積 立 金	未 処 分 利 益 剰 余 金	利 益 剰 余 金 合 計	
0	0	0	0	△531,467	△531,467	12,113,065
0	0	0	0	△3,506,748	△3,506,748	0
0	0	0	0	△3,506,748	△3,506,748	0
0	0	0	0	△3,506,748	△3,506,748	0
0	0	0	0	(繰越欠損金) △4,038,215	△4,038,215	12,113,065
0	0	0	0	△714,270	△714,270	5,025,730
0	0	0	0	0	0	5,740,000
0	0	0	0	△714,270	△714,270	△714,270
0	0	0	0	(当年度未処理欠損金) △4,752,485	△4,752,485	17,138,795

令和4年度都城市御池簡易水道事業欠損金処理計算書

(単位：円)

	資 本 金	資 本 剰 余 金	未処理欠損金
当年度末残高	21,891,280	0	△4,752,485
議会の議決による処分額	0	0	0
処分後残高	21,891,280	0	(繰越欠損金) △4,752,485

(注) この計算書における△表記は、減少、損失又は欠損を示す。

令和4年度都城市御池簡易水道事業貸借対照表

(令和5年3月31日)

資 産 の 部

円 円 円 円

1. 固定資産

(1) 有形固定資産

イ 土 地		8,408,533	
ロ 建 物	28,931,171		
減価償却累計額	<u>△7,224,877</u>	21,706,294	
ハ 構 築 物	445,686,580		
減価償却累計額	<u>△65,929,522</u>	379,757,058	
ニ 機 械 及 び 装 置	192,114,330		
減価償却累計額	<u>△70,951,453</u>	121,162,877	
ホ 量 水 器	66,455		
減価償却累計額	<u>△59,560</u>	6,895	
ヘ 工 具 器 具 及 び 備 品	185,000		
減価償却累計額	<u>△82,917</u>	102,083	
ト 建 設 仮 勘 定		<u>80,258,757</u>	
有形固定資産合計			611,402,497

(2) 無形固定資産

イ 電 話 加 入 権		<u>324,000</u>	
無形固定資産合計			<u>324,000</u>
固定資産合計			611,726,497

2. 流動資産

(1) 現金預金

イ 預 金		<u>46,015,629</u>	46,015,629
-------	--	-------------------	------------

(2) 未収金

イ 未 収 給 水 収 益		182,941	
ロ 営 業 外 未 収 金		<u>5,490,864</u>	5,673,805

	円	円	円	円
(3) 貸倒引当金				
イ 貸倒引当金		<u>△2,547</u>	△2,547	
(4) 前払金		<u>13,000,000</u>	<u>13,000,000</u>	
流動資産合計				<u>64,686,887</u>
資産合計				<u><u>676,413,384</u></u>

負債の部

3. 固定負債

(1) 企業債

イ 建設改良等企業債 451,280,226 451,280,226

(2) 引当金

イ 退職給付引当金 1,261,248 1,261,248

固定負債合計 452,541,474

4. 流動負債

(1) 企業債

イ 建設改良等企業債 21,292,336 21,292,336

(2) 未払金

イ 営業未払金 7,669,493

ロ その他未払金 27,374,581 35,044,074

(3) 引当金

イ 賞与引当金 686,959

ロ 法定福利引当金 137,229 824,188

流動負債合計 57,160,598

	円	円	円	円
5. 繰延収益				
(1) 長期前受金				
イ 国庫補助金	81,159,309			
収益化累計額	<u>△23,421,085</u>	57,738,224		
ロ 県補助金	46,175,826			
収益化累計額	<u>△14,272,179</u>	31,903,647		
ハ その他の補助金	38,879,670			
収益化累計額	<u>△11,189,588</u>	27,690,082		
ニ その他長期前受金	37,126,956			
収益化累計額	<u>△4,886,392</u>	<u>32,240,564</u>		
繰延収益合計			<u>149,572,517</u>	
負債合計				<u>659,274,589</u>

資 本 の 部

6. 資本金				
(1) 資本金				
イ 固有資本金	327,532			
ロ 繰入資本金	18,057,000			
ハ 組入資本金	<u>3,506,748</u>	<u>21,891,280</u>		
資本金合計				<u>21,891,280</u>

7. 剰余金				
(1) 利益剰余金				
イ 当年度未処理欠損金	<u>4,752,485</u>			
利益剰余金合計		<u>△4,752,485</u>		
剰余金合計			<u>△4,752,485</u>	
資本合計				<u>17,138,795</u>
負債資本合計				<u><u>676,413,384</u></u>

決 算 附 属 書 類

令和4年度都城市御池簡易水道事業報告書

1. 概況

(1) 総括事項

御池簡易水道事業は、国営開拓事業により昭和22年に創設され、平成16年度から本市の公営簡易水道として運営しています。

本地区は、霧島連山の火山活動によって堆積した地質構造となっており、水源は透水性が高く、貯留性が低いため豊富な水量が望めず、水質においても硬度が高いため地下水特有の物質が検出される傾向があります。また、立地的に他の水道事業からの原水の融通や施設等の統廃合が見込めないことから地区内における豊富で良質な水源の確保が課題であり、貴重な水資源を活用するために、新水源の確保や老朽管更新による漏水対策等に取り組んでいます。

本年度においては、折田代水源井戸掘削工事を行い、供用開始に向けた揚水試験・水質検査を令和5年度に予定しています。また、御池地区における給水体制維持のため、基幹管路である送水管の老朽管更新を実施しました。

イ 業務状況

本年度末の給水人口は、118人で、前年度から6人（4.8%）減少し、給水区域内人口118人に対する普及率は100.0%となりました。給水戸数は76戸で、前年度から2戸（2.6%）減少しました。

年間総配水量は、352,547^m³で、前年度から2,382^m³（0.7%）増加しました。1日最大配水量は、寒波の到来した1月25日の1,350^m³でした。過去3か年における1月の日当たり平均配水量が921^m³であることから、給水管の凍結破損による漏水が多発し、一時的に配水量が増加したものと判断しております。

年間総有収水量は、343,530^m³で、給水人口は減少したものの、前年度から2,956^m³（0.9%）増加しました。大口使用者10者は畜産関連事業者であり、その使用水量は215,292^m³で全体の6割以上を占めています。このことから、御池地区では家庭での生活用水よりも家畜の飲用水などの営農用水が有収水量に与える影響が大きいですといえます。

有収率は97.4%となり、前年度から0.1ポイント上昇しました。高い有収率を維持していますが、今後、更新時期を迎える管路が増加するため、計画的な更新に取り組む必要があります。（有収率＝年間総有収水量／年間総配水量×100）

ロ 財務状況

収益的収入及び支出（消費税及び地方消費税抜き）は、収入額が74,131,453円で、前年度から2,860,153円（4.0%）増加しました。これは主に、特別利益が400,657円で、前年度から5,390,260円（93.1%）減少したものの、事業の根幹となる給水収益が30,726,160円で、275,630円（0.9%）増加したほか、他会計補助金が7,360,000円

(35.9%)増加したことによるものです。

これに対し支出額は、74,845,723円で、前年度から463,792円(0.6%)減少しました。これは主に、動力費が1,614,513円(17.1%)増加したものの、特別損失が1,158,330円(皆減)減少したほか、資産減耗費が703,407円(23.3%)減少したことによるものです。動力費の増加は、燃料価格高騰の影響により浄水場電気料金が増加したことによるものです。

なお、特別利益及び特別損失の減少は、主に、令和元年度に地方公営企業法適用によって移行取得した一部の資産の取得価格と財源の整理を再度精査したことによる過年度損益修正益及び過年度損益修正損を前年度に計上していたことによるものです。

その結果、本年度は714,270円の純損失となり、当年度未処理欠損金が4,752,485円になりました。

次に資本的収入及び支出(消費税及び地方消費税込み)は、収入額が69,840,000円で、前年度から31,924,000円(31.4%)減少しました。これは主に、建設改良費の減少に伴い、企業債が32,500,000円(33.6%)減少したことによるものです。

これに対し支出額は、91,322,546円で、前年度から34,959,719円(27.7%)減少しました。これは主に、建設改良費が35,248,042円(34.3%)減少したことによるものです。

なお、収入額が支出額に対して不足する額21,482,546円は、過年度分消費税及び地方消費税資本的収支調整額8,432,265円、当年度分消費税及び地方消費税資本的収支調整額165,932円及び過年度分損益勘定留保資金12,884,349円で補填しました。

ハ 建設改良事業

浄水場及び配水管整備事業として、安定給水確保のため荒襲中継ポンプ所機械電気設備工事に着手しました。また、望原4号線外1路線送水管布設工事を実施し、老朽化した送水管を耐震管に整備し、総延長653.3mの管路の更新を行いました。管路全体延長は前年度末と同延長の31,125.7mとなっています。

以上が本年度の事業概要です。御池簡易水道事業は、給水人口は極端に少ない一方で畜産関係の使用が多いこと、豊富で良質な水源の確保が課題であること、他の簡易水道事業と異なる料金体系であることなど、特殊な状況にあるため、老朽施設の更新や耐震化などへの今後の対応には、多くの課題を含んでいます。

企業会計の経営としては、非常に厳しい事業環境にありますが、今後も持続可能な給水体制の維持を目指し、更なる経営の健全化を図るとともに、効率的な事業運営に努めていきます。

(2) 経営指標に関する事項

本年度における経営成績については、経営の健全性を示す営業収支比率は43.2%となり、前年度から0.2ポイント上昇しました。これは主に、営業収益では給水収益が増加し、営業費用では資産減耗費が減少したことによるもので、給水収益等の営業収益で営業費用を賄っていない状態です。経常収支比率は、営業外収益の他会計補助金の増加により98.5%となり、前年度から10.2ポイント上昇しましたが、健全経営の水準とされる100%を下回っています。料金水準の妥当性を示す料金回収率は48.6%となり、前年度から0.7ポイント低下しました。事業に必要な費用を賄っていないため、不足する費用を一般会計からの繰り入れで補っています。

経営の効率性を示す有収率は97.4%となり、前年度から0.1ポイント上昇しました。

1年以内に支払うべき債務に対して、支払可能な現金等の保有状況を示す流動比率は113.2%となり、前年度から18.3ポイント上昇しました。流動比率は、100%以上であることが必要とされますが、直近4か年の推移を見ると、100%を下回る年もあり、短期的な支払能力が安定しているとはいえない状態です。

また、本年度に更新した管路延長の、全体に対する割合を示す管路更新率は、2.1%となり、前年度から0.2ポイント低下しました。

全体を通して厳しい経営状況にあることを示していることから、引き続き経費削減に努め、経営の健全化を図るとともに、老朽施設の更新についても計画的に取り組んでいきます。

<経営指標の推移>

(単位：%)

	H30	R01	R02	R03	R04
営業収支比率		22.4	46.1	43.0	43.2
経常収支比率		103.2	109.2	88.3	98.5
料金回収率		24.6	50.2	49.3	48.6
有収率	97.1	97.1	96.8	97.3	97.4
流動比率		99.8	107.0	94.9	113.2
管路更新率		0.0	0.0	2.3	2.1

※H30以前の有収率は法非適事業での数値

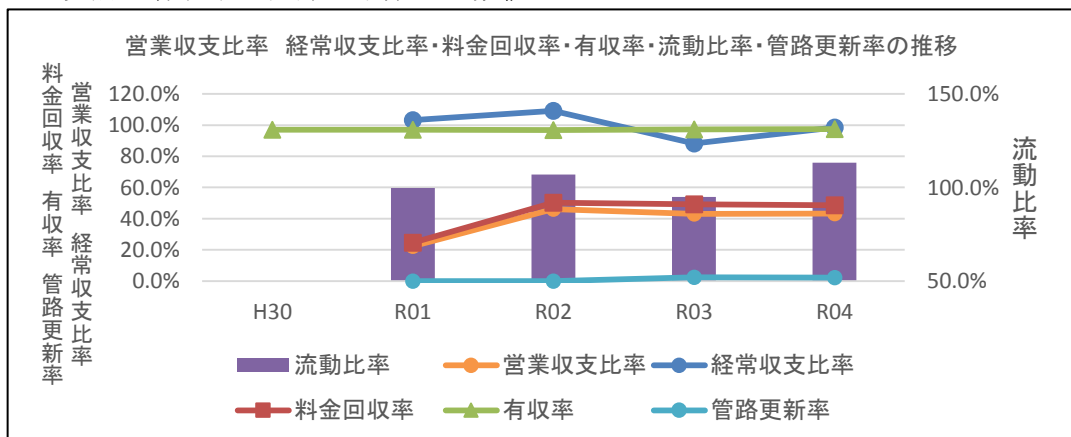

(3) 議会議決事項

議案番号	件名	提出年月日	議決年月日
第133号	令和3年度都城市御池簡易水道事業会計決算の認定について	令和4年9月2日	令和4年10月4日
第141号	令和3年度都城市御池簡易水道事業会計未処分利益剰余金の処分について	令和4年9月2日	令和4年9月22日
第170号	令和4年度都城市御池簡易水道事業会計補正予算(第2号)	令和4年11月29日	令和4年12月16日
第12号	令和4年度都城市御池簡易水道事業会計補正予算(第3号)	令和5年2月22日	令和5年2月24日
第25号	令和5年度都城市御池簡易水道事業会計予算	令和5年2月22日	令和5年3月22日

(4) 行政官庁認可事項

申請年月日	申請先	件名	認可年月日
令和4年7月20日	宮崎県知事	令和4年度起債協議(第1次分)について 21950-1867(同意額170,400千円)	令和4年10月12日
令和5年2月8日	宮崎県知事	令和4年度起債協議(第2次分)について 21950-2518(同意額8,900千円)	令和5年3月22日

(5) 職員に関する事項

令和4年度末の職員の配置は、次のとおりである。

(単位：人)

職(位)名 組織	局長	課長	副課長	主幹	副主幹	主査	主任主事	主事	主任技師	技師	再任用	小計	任会計年度	合計	前年度末	増減
上下水道局						1			1			2		2	2	
局長																
総務課						1						1		1	1	
課長 総務担当 経営企画担当 料金担当 総括担当						1						1		1	1	1
水道課									1			1		1	1	
課長 工務担当 給水担当 浄水担当 配水担当									1			1		1	1	

(6) 料金その他供給条件の設定、変更に関する事項

該当なし

2. 工 事

(1) 建設工事の概況 (500万円以上)

イ 浄水場及び配水管整備事業

PE：配水用ポリエチレン管

(単位：円)

工事名称	工事内訳			工事費	工期	備考
	種別	口径(mm)	延長(m)			
折田代水源井戸掘削工事	折田代4号井	200A L=66m	1式	20,710,800	R04.03.30～ R04.08.31	簡建御池 R4第1号 (債務負担)
望原4号線外1路線送水管布設工事	PE	φ150	653.3	35,131,800	R04.09.08～ R05.03.17	簡建御池 R4第4号

(2) 給水、修繕工事の概況 (修繕工事は上下水道局施工分のみ)

(単位：件)

区分	給水工事							修繕工事			合計	
	新設工事	増径工事	新設取扱工事	増設工事	変更工事	臨時工事	取出工事	計	有料	無料		計
件数	1	0	0	0	1	0	0	2	0	4	4	6

3. 業 務

(1) 事業量

イ 給水人口及び給水戸数に関する事項

事 項	単位	令和4年度 A	令和3年度 B	比較増減	
				A-B	率
年度末給水人口	人	118	124	△6	△4.8%
年度末給水戸数	戸	76	78	△2	△2.6%

ロ 総配水量及び総有収水量に関する事項

事 項	単位	令和4年度 A	令和3年度 B	比較増減	
				A-B	率
総配水量	m ³	352,547	350,165	2,382	0.7%
1日平均配水量	m ³	966	959	7	0.7%
総有収水量	m ³	343,530	340,574	2,956	0.9%
1日平均有収水量	m ³	941	933	8	0.9%
有収率	%	97.4	97.3	0.1ポイント	—

(2) 事業収入に関する事項

(営業収益)	円	(営業外収益)	円
給水収益	30,726,160	長期前受金戻入	11,683,867
計	30,726,160	雑収益	1,083,769
		水道加入金	360,000
		他会計負担金	2,018,000
		他会計補助金	27,859,000
		計	43,004,636
(特別利益)			
その他特別利益	400,657	事業収益合計	74,131,453
計	400,657		

収益構成表

区 分	金 額 (円)	率
給水収益	30,726,160	41.4%
水道加入金	360,000	0.5%
長期前受金戻入	11,683,867	15.8%
雑収益	1,083,769	1.5%
他会計負担金	2,018,000	2.7%
他会計補助金	27,859,000	37.6%
特別利益	400,657	0.5%
事業収益合計	74,131,453	100.0%

(3) 事業費に関する事項

(営業費用)	円	(営業外費用)	円
原水及び浄水費	26,705,927	支払利息及び	
配水費	1,500,927	企業債取扱諸費	3,641,415
給水費	214,377	計	3,641,415
業務費	276,032		
総係費	7,666,347		
減価償却費	32,529,939		
資産減耗費	2,310,759		
計	71,204,308		
		事業費用合計	74,845,723
		純損失	714,270

費用構成表

区分	金額(円)	率
職員給与費	6,644,130	8.9%
備用品費	11,958	0.0%
燃料費	10,535	0.0%
光熱水費	26,166	0.0%
通信運搬費	613,551	0.8%
委託料	16,043,814	21.4%
手数料	49,586	0.1%
使用料	800	0.0%
賃借料	143,513	0.2%
修繕費	910,996	1.2%
動力費	11,075,433	14.8%
負担金(営業費用)	660,139	0.9%
保険料	143,676	0.2%
減価償却費	32,529,939	43.5%
資産減耗費	2,310,759	3.1%
企業債利息	3,640,459	4.9%
その他	30,269	0.0%
事業費用合計	74,845,723	100.0%

4. 会 計

(1) 重要契約の要旨

イ 工事請負契約 (500万円以上)

(単位：円)

名 称	契 約 日 年 月 日	竣工(履行) 年 月 日	契 約 金 額	契 約 先	備 考
荒襲中継ポンプ所機械電気設備工事	R04.05.31	R05.12.15	34,791,900	内村・永幸特定 建設工事共同企 業体	簡建御池 R 4 第 2 号 【建設改良繰越】
千里ヶ滝配水系分水整備事業 送 配水管布設工事	R04.08.29	R05.04.14	72,600,000	㈱山越工業	簡建御池 R 4 第 3 号 【建設改良繰越】
望原 4 号線外 1 路線 送水管布設 工事	R04.09.08	R05.03.24	35,131,800	南星建設㈱	簡建御池 R 4 第 4 号

ロ その他の契約 (500万円以上)

(単位：円)

名 称	契 約 日 年 月 日	竣工(履行) 年 月 日	契 約 金 額	契 約 先	備 考
水道施設・水質管理業務委託	R05.02.27	R06.03.31	5,742,000	都城管工事協同 組合	簡建御池 R 5 第 1 号 【債務負担】

(2) 企業債及び一時借入金の概況

(単位：円)

種 類	前年度末残高	本年度借入高	本年度償還高	本年度末残高	備 考
簡易水道事業債	432,301,375	64,100,000	23,828,813	472,572,562	地方公共団体金融機 構外
一時借入金	0	90,000,000	90,000,000	0	
合 計	432,301,375	154,100,000	113,828,813	472,572,562	

5. そ の 他

(1) 決算日後に生じた企業の状況に関する重要な事実

該当なし

(2) 他会計補助金等の使途について

イ. 収益的収入

- ①その他雑収益 1,083,573円については、
給料に13,900円(特定収入以外)、修繕費外(課税仕入れ)に1,069,673円(特定収入)をそれぞれ充当した。
- ②他会計負担金 2,018,000円については、
企業債利息外に 2,018,000円(特定収入以外)を充当した。
- ③他会計補助金 27,859,000円については、
減価償却費外に 27,859,000円(特定収入以外)を充当した。

令和4年度都城市御池簡易水道事業キャッシュ・フロー計算書

(令和4年4月1日から令和5年3月31日まで)

1 業務活動によるキャッシュ・フロー	
当年度純利益 (又は純損失)	△714,270 円
減価償却費	32,529,939 円
引当金の増減額 (△は減少)	332,330 円
長期前受金戻入額	△11,683,867 円
支払利息	3,641,415 円
固定資産の除却費	2,310,759 円
未収金の増減額 (△は増加)	3,334,732 円
未払金の増減額 (△は減少)	413,170 円
小計	30,164,208 円
利息の支払額	△3,641,415 円
業務活動によるキャッシュ・フロー	26,522,793 円
2 投資活動によるキャッシュ・フロー	
有形固定資産の取得による支出	△60,294,400 円
投資活動によるキャッシュ・フロー	△60,294,400 円
3 財務活動によるキャッシュ・フロー	
企業債による収入	64,100,000 円
企業債の償還による支出	△23,828,813 円
他会計からの出資による収入	5,740,000 円
財務活動によるキャッシュ・フロー	46,011,187 円
資金増加額 (又は減少額)	12,239,580 円
資金期首残高	33,776,049 円
資金期末残高	46,015,629 円

注記

I 重要な会計方針

1. 固定資産の減価償却の方法

(1) 有形固定資産

減価償却の方法 定額法

主な耐用年数 建物：8年～33年

構築物：2年～56年

機械及び装置：2年～20年

工具器具及び備品：6年

2. 引当金の計上方法

(1) 貸倒引当金

債権の不納欠損による損失に備えるため、実績率等による回収不能見込額を計上している。

(2) 退職給付引当金

職員の退職手当の支給に備えるため、当年度末における退職手当の要支給額に相当する金額を計上している。なお、「退職手当負担金算定基準」に基づき、一般会計等が負担すると見込まれる金額11,044,081円を除き、御池簡易水道事業会計が負担すると見込まれる1,261,248円を計上している。

(3) 賞与引当金

職員の期末手当・勤勉手当の支給に備えるため、当年度末における支給見込額に基づき、当年度の負担に属する額を計上している。

(4) 法定福利引当金

職員の期末手当・勤勉手当に係る法定福利費の支出に備えるため、当年度末における支出見込額に基づき、当年度の負担に属する額を計上している。

3. 消費税等の会計処理

消費税及び地方消費税の会計処理は、税抜方式によっている。

II キャッシュ・フロー計算書等関連

当年度においての重要な非資金取引はない。

III 報告セグメントに関する事項

報告セグメントが御池簡易水道事業の1つだけであるため、記載を省略している。

IV その他

1. 賞与引当金

当年度において、職員の期末手当・勤勉手当の支給に、641,243円を取り崩した。

2. 法定福利引当金

当年度において、職員の期末手当・勤勉手当に係る法定福利費の支出に、128,097円を取り崩した。

収 益 費 用 明 細 書

収 益

(単位：円)

款	項	目	節	金 額	備 考	
1. 事業収益				74,131,453		
	1. 営業収益			30,726,160		
		1. 給水収益			30,726,160	
			水道料金		30,726,160	
		2. 受託工事収益			0	
			手数料		0	
	2. 営業外収益				43,004,636	
		1. 長期前受金戻入			11,683,867	
			国庫補助金戻入		5,325,685	
			県補助金戻入		2,949,540	
			その他の補助金戻入		2,187,044	
			その他長期前受金戻入		1,221,598	
		2. 雑収益			1,083,769	
			その他雑収益		1,083,769	
		3. 水道加入金			360,000	
			水道加入金		360,000	
		4. 負担金			2,018,000	
			他会計負担金		2,018,000	
		5. 補助金			27,859,000	
			他会計補助金		27,859,000	
		3. 特別利益				400,657
	1. 固定資産売却益				0	
			固定資産売却益		0	
	2. 過年度損益修正益				0	
			過年度損益修正益		0	
	3. その他特別利益				400,657	
			賞与引当金戻入		323,403	
			法定福利引当金戻入		72,655	
		貸倒引当金戻入		4,599		

費用

(単位：円)

款	項	目	節	金額	備考
1. 事業費用				74,845,723	
	1. 営業費用			71,204,308	
		1. 原水及び浄水費		26,705,927	
			手 当 等	39,809	予算額 75,000円
			通 信 運 搬 費	609,774	
			委 託 料	14,548,246	
			手 数 料	41,700	
			使 用 料	800	
			賃 借 料	96,200	
			修 繕 費	293,965	
			動 力 費	11,075,433	
		2. 配 水 費		1,500,927	
			手 当 等	0	予算額 264,000円
			燃 料 費	10,050	
			委 託 料	1,040,000	
			賃 借 料	47,313	
			修 繕 費	403,564	
			材 料 費	0	
		3. 給 水 費		214,377	
			手 当 等	0	予算額 36,000円
			手 数 料	0	
			修 繕 費	213,467	
			負 担 金	910	
		4. 業 務 費		276,032	
			委 託 料	276,032	
		5. 総 係 費		7,666,347	
			給 料	2,901,900	予算額 3,002,000円
			手 当 等	1,393,004	予算額 1,598,000円
			賞与引当金繰入額	353,639	予算額 355,000円
			法 定 福 利 費	1,206,992	予算額 1,254,000円
			法定福利引当金繰入額	70,647	予算額 71,000円
			退 職 給 付 費	678,139	予算額 679,000円
			旅 費	0	
			被 服 費	12,660	
			備 消 品 費	11,958	

費用

(単位：円)

款	項	目	節	金額	備考
		(総係費)	燃料費	485	
			光熱水費	26,166	
			通信運搬費	3,777	
			委託料	179,536	
			手数料	7,886	
			負担金	659,229	
			厚生福利費	16,653	
			保険料	143,676	
		6. 減価償却費		32,529,939	
			有形固定資産 減価償却費	32,529,939	
		7. 資産減耗費		2,310,759	
			有形固定資産 除却費	2,310,759	
	2. 営業外費用			3,641,415	
		1. 支払利息及び 企業債取扱諸費		3,641,415	
			企業債利息	3,640,459	
			一時借入金利息	956	
	3. 特別損失			0	
		1. 固定資産売却損		0	
			固定資産売却損	0	
		2. 過年度 損益修正損		0	
			過年度損益修正損	0	

(注) 予算計上したが、決算金額が0円となった項目があるため、符番については損益計算書と異なる。

固 定 資 産 明 細 書

(1) 有形固定資産

資産の種類	年度当初の現在高	当年度増加額	当年度減少額	年度末現在高
土 地	8,408,533	0	0	8,408,533
建 物	28,931,171	0	0	28,931,171
塩素滅菌室	292,600	0	0	292,600
ポンプ室	28,638,571	0	0	28,638,571
構 築 物	410,713,051	36,959,981	1,986,452	445,686,580
取 水 井	6,848,069	0	0	6,848,069
配水管連絡管	129,213,387	0	0	129,213,387
送 水 管	53,512,049	36,959,981	1,986,452	88,485,578
導 水 管	95,103,301	0	0	95,103,301
配 水 池	42,005,789	0	0	42,005,789
そ の 他	84,030,456	0	0	84,030,456
機 械 及 び 装 置	187,048,450	6,252,573	1,186,693	192,114,330
塩素滅菌設備	2,670,600	0	0	2,670,600
受配電自家用 電気設備	49,203,157	3,837,158	324,250	52,716,065
ポンプ設備	60,779,001	0	0	60,779,001
発電機外	20,522,133	0	212,443	20,309,690
計測設備	53,873,559	2,415,415	650,000	55,638,974
量 水 器	66,455	0	0	66,455
工具器具及び備品	185,000	0	0	185,000
小 計	635,352,660	43,212,554	3,173,145	675,392,069
建設仮勘定	61,607,641	61,863,670	43,212,554	80,258,757
合 計	696,960,301	105,076,224	46,385,699	755,650,826

(2) 無形固定資産

資産の種類	年度当初現在高	当年度増加額
電話加入権	324,000	0
合 計	324,000	0

(単位：円)

減 価 償 却 累 計 額			年度末償却未済高
当年度増加額	当年度減少額	累 計	
0	0	0	8,408,533
1,736,727	0	7,224,877	21,706,294
0	0	277,969	14,631
1,736,727	0	6,946,908	21,691,663
15,325,545	564,053	65,929,522	379,757,058
229,888	0	6,505,664	342,405
6,216,577	0	25,522,753	103,690,634
1,848,312	564,053	5,455,943	83,029,635
3,372,666	0	12,820,102	82,283,199
1,387,938	0	5,551,752	36,454,037
2,270,164	0	10,073,308	73,957,148
15,439,497	298,333	70,951,453	121,162,877
197,076	0	1,553,528	1,117,072
2,926,233	107,326	17,709,891	35,006,174
4,195,452	0	16,797,488	43,981,513
1,464,132	191,007	9,696,001	10,613,689
6,656,604	0	25,194,545	30,444,429
531	0	59,560	6,895
27,639	0	82,917	102,083
32,529,939	862,386	144,248,329	531,143,740
0	0	0	80,258,757
32,529,939	862,386	144,248,329	611,402,497

(単位：円)

当年度減少額	当年度減価償却高	年度末現在高
0	0	324,000
0	0	324,000

企 業 債 明 細 書

(単位：円，%)

種 類	発 行 年月日	発 行 総 額	償 還 高		未償還残高	利率	償還終期	備 考
			当年度償還高	償還高累計				
財政融資資金	H25. 08. 19	26,800,000	3,420,664	26,800,000	0	0.600	R05. 03. 25	発行：都城市 事業：御池地区簡易水道整備事業
”	H26. 05. 27	44,700,000	5,643,362	39,034,042	5,665,958	0.400	R06. 03. 25	発行：都城市 事業：御池地区簡易水道整備事業
”	H27. 05. 26	35,800,000	4,495,061	26,769,350	9,030,650	0.300	R07. 03. 25	発行：都城市 事業：御池地区簡易水道整備事業
小 計	(3口)	107,300,000	13,559,087	92,603,392	14,696,608			
地方公共団体 金 融 機 構	H23. 05. 26	1,200,000	42,749	283,764	916,236	1.800	R23. 03. 20	発行：都城市 事業：御池地区簡易水道整備事業
”	H24. 05. 24	5,800,000	206,147	1,189,012	4,610,988	1.600	R24. 03. 20	発行：都城市 事業：御池地区簡易水道整備事業
”	H24. 05. 24	600,000	21,325	123,001	476,999	1.600	R24. 03. 20	発行：都城市 事業：御池地区簡水 (臨時措置分)
”	H25. 05. 23	22,800,000	811,573	3,946,978	18,853,022	1.400	R25. 03. 20	発行：都城市 事業：御池地区簡易水道整備事業
”	H25. 05. 23	2,500,000	88,988	432,782	2,067,218	1.400	R25. 03. 20	発行：都城市 事業：御池地区簡水 (臨時措置分)
”	H25. 09. 26	10,800,000	374,792	1,640,514	9,159,486	1.600	R25. 09. 20	発行：都城市 事業：御池地区簡易水道整備事業
”	H25. 09. 26	1,200,000	41,644	182,280	1,017,720	1.600	R25. 09. 20	発行：都城市 事業：御池地区簡水 (臨時措置分)
”	H26. 05. 29	50,000,000	1,755,109	6,875,882	43,124,118	1.400	R26. 03. 20	発行：都城市 事業：御池地区簡易水道整備事業
”	H26. 05. 29	10,500,000	368,573	1,443,935	9,056,065	1.400	R26. 03. 20	発行：都城市 事業：御池地区簡水 (臨時措置分)
”	H26. 09. 25	25,500,000	897,933	3,092,515	22,407,485	1.300	R26. 09. 20	発行：都城市 事業：御池地区簡易水道整備事業
”	H26. 09. 25	2,800,000	98,597	339,571	2,460,429	1.300	R26. 09. 20	発行：都城市 事業：御池地区簡水 (臨時措置分)
”	H27. 05. 26	58,900,000	2,082,574	6,173,716	52,726,284	1.200	R27. 03. 20	発行：都城市 事業：御池地区簡易水道整備事業
”	H27. 05. 26	10,400,000	367,722	1,090,096	9,309,904	1.200	R27. 03. 20	発行：都城市 事業：御池地区簡水 (臨時措置分)
”	H28. 05. 26	28,500,000	1,140,000	2,280,000	26,220,000	0.200	R28. 03. 20	発行：都城市 事業：御池地区簡易水道整備事業
”	H28. 05. 26	3,100,000	124,000	248,000	2,852,000	0.200	R28. 03. 20	発行：都城市 事業：御池地区簡水 (臨時措置分)
”	H28. 10. 06	5,200,000	208,000	312,000	4,888,000	0.400	R28. 09. 20	発行：都城市 事業：御池地区簡易水道整備事業
”	H28. 10. 06	500,000	20,000	30,000	470,000	0.400	R28. 09. 20	発行：都城市 事業：御池地区簡水 (臨時措置分)

(単位：円，%)

種 類	発 行 年月日	発 行 総 額	償 還 高		未償還残高	利率	償還終期	備 考
			当年度償還高	償還高累計				
地方公共団体 金 融 機 構	H29. 05. 25	19,000,000	760,000	760,000	18,240,000	0.600	R29. 03. 20	発行：都城市 事業：御池地区簡易水 道整備事業
”	H29. 05. 25	2,000,000	80,000	80,000	1,920,000	0.600	R29. 03. 20	発行：都城市 事業：御池地区簡水 (臨時措置分)
”	H30. 05. 24	21,000,000	0	0	21,000,000	0.500	R30. 03. 20	発行：都城市 事業：御池地区簡易水 道整備事業
”	H30. 05. 24	2,300,000	0	0	2,300,000	0.500	R30. 03. 20	発行：都城市 事業：御池地区簡水 (臨時措置分)
”	H31. 03. 25	13,800,000	0	0	13,800,000	0.400	R31. 03. 20	発行：都城市 事業：御池地区簡易水 道整備事業
”	H31. 03. 25	1,500,000	0	0	1,500,000	0.400	R31. 03. 20	発行：都城市 事業：御池地区簡水 (臨時措置分)
”	R02. 03. 26	8,100,000	0	0	8,100,000	0.300	R32. 03. 20	発行：都城市 事業：御池地区簡易水 道整備事業
”	R02. 03. 26	800,000	0	0	800,000	0.300	R32. 03. 20	発行：都城市 事業：御池地区簡水 (臨時措置分)
”	R03. 03. 25	16,500,000	0	0	16,500,000	0.500	R33. 03. 20	発行：都城市 事業：御池地区簡易水 道整備事業
”	R03. 03. 25	1,800,000	0	0	1,800,000	0.500	R33. 03. 20	発行：都城市 事業：御池地区簡水 (臨時措置分)
”	R04. 01. 27	2,600,000	0	0	2,600,000	0.500	R33. 09. 20	発行：都城市 事業：御池地区簡水 (臨時措置分)
”	R04. 01. 27	24,200,000	0	0	24,200,000	0.500	R33. 09. 20	発行：都城市 事業：御池地区簡易水 道整備事業
”	R04. 03. 24	69,800,000	0	0	69,800,000	0.700	R34. 03. 20	発行：都城市 事業：御池地区簡易水 道整備事業
”	R05. 03. 23	20,700,000	0	0	20,700,000	0.500	R15. 03. 20	発行：都城市 事業：御池地区簡易水 道整備事業
”	R05. 03. 23	43,400,000	0	0	43,400,000	1.300	R35. 03. 20	発行：都城市 事業：御池地区簡易水 道整備事業
小 計	(32口)	487,800,000	9,489,726	30,524,046	457,275,954			
㈱鹿児島銀行	H30. 05. 29	900,000	180,000	900,000	0	0.095	R05. 03. 25	発行：都城市 事業：簡易水道法適化 事業
小 計	(1口)	900,000	180,000	900,000	0			
㈱西日本 シテイ銀行	H31. 03. 25	3,000,000	600,000	2,400,000	600,000	0.220	R06. 03. 25	発行：都城市 事業：簡易水道法適化 事業
小 計	(1口)	3,000,000	600,000	2,400,000	600,000			
合 計	(37口)	599,000,000	23,828,813	126,427,438	472,572,562			

令和 4 年度

都城市公共下水道事業会計決算書

令和4年度都城市公共下水道事業決算報告書

(1) 収益的收入及び支出

収 入

区 分	予 算 額			合 計
	当初予算額	補正予算額	地方公営企業法 第24条第3項の 規定による支出額 に係る財源充当額	
第1款 事業収益	2,799,191,000	69,594,000	0	2,868,785,000
第1項 営業収益	1,508,747,000	△25,237,000	0	1,483,510,000
第2項 営業外収益	1,289,226,000	95,380,000	0	1,384,606,000
第3項 特別利益	1,218,000	△549,000	0	669,000

支 出

区 分	予 算 額			
	当初予算額	補正予算額	予備費支出額	流用増減額
第1款 事業費用	2,799,191,000	69,594,000	0	0
第1項 営業費用	2,539,391,000	15,958,000	0	0
第2項 営業外費用	257,253,000	48,018,000	0	0
第3項 特別損失	1,047,000	5,618,000	0	0
第4項 予備費	1,500,000	0	0	0

(単位：円)

決 算 額	予 算 額 に 比 べ 決 算 額 の 増 減	備 考
2,851,671,074	△17,113,926	
1,492,414,408	8,904,408	(うち仮受消費税及び地方 消費税 108,502,191)
1,356,070,123	△28,535,877	(うち仮受消費税及び地方 消費税 922,238)
3,186,543	2,517,543	(うち仮受消費税及び地方 消費税 15,425)

(単位：円)

予 算 額			決 算 額	地方公営企 業法第26条 第2項の規定による 繰越額	不 用 額	備 考
地方公営企 業法第24条第 3項の規定に よる支出額	地方公営企 業法第26条第 2項の規定に よる繰越額	合 計				
0	13,750,000	2,882,535,000	2,820,200,763	0	62,334,237	
0	13,750,000	2,569,099,000	2,548,186,953	0	20,912,047	(うち仮払消費税及び地 方消費税 74,478,179)
0	0	305,271,000	265,843,340	0	39,427,660	
0	0	6,665,000	6,170,470	0	494,530	(うち仮払消費税及び地 方消費税 514,082)
0	0	1,500,000	0	0	1,500,000	

(2) 資本的収入及び支出

収 入

区 分	予 算 額				合 計
	当初予算額	補正予算額	地方公営企業法 第26条の規定に よる繰越額に係 る財源充当額	継続費通次 繰越額に係 る財源充当額	
第1款 資本的収入	1,168,689,000	134,317,000	172,976,500	0	1,475,982,500
第1項 企業債	835,400,000	72,100,000	89,900,000	0	997,400,000
第2項 受益者 負担金	16,315,000	△4,773,000	0	0	11,542,000
第3項 負担金	150,000	0	0	0	150,000
第4項 補助金	209,700,000	67,250,000	83,076,500	0	360,026,500
第5項 出資金	107,123,000	△260,000	0	0	106,863,000
第6項 固定資産 売却代金	1,000	0	0	0	1,000

支 出

区 分	予 算 額						合 計
	当初予算額	補正予算額	予備費 支出額	流 用 増減額	地方公営企 業法第26 条の規定に よる繰越額	継続費 通次繰 越額	
第1款 資本的支出	1,952,476,000	138,224,000	0	0	195,681,400	0	2,286,381,400
第1項 建設改良費	602,862,000	138,224,000	0	0	195,681,400	0	936,767,400
第2項 企業債 償還金	1,348,114,000	0	0	0	0	0	1,348,114,000
第3項 予備費	1,500,000	0	0	0	0	0	1,500,000

資本的収入額（翌年度へ繰越される支出の財源に充当する額10,087,500円を除く）が資本的支出額に不足する額796,650,821円は、過年度分消費税及び地方消費税資本的収支調整額18,605,158円、当年度分消費税及び地方消費税資本的収支調整額24,954,935円、繰越工事資金6,309,250円、過年度分損益勘定留保資金318,421,509円及び当年度分損益勘定留保資金428,359,969円で補填した。

(単位：円)

決 算 額	予算額に比べ 決算額の増減	備 考
1,026,784,110	△449,198,390	
776,700,000	△220,700,000	決算額には、翌年度繰越額に係る財源充当額 5,100,000円を含む 予算額のうち209,000,000円は、翌年度繰越額に係る財源充当額として繰り越し
9,810,150	△1,731,850	
270,460	120,460	
133,140,500	△226,886,000	決算額には、翌年度繰越額に係る財源充当額 4,987,500円を含む 予算額のうち221,085,086円は、翌年度繰越額に係る財源充当額として繰り越し
106,863,000	0	
0	△1,000	

(単位：円)

決 算 額	翌 年 度 繰 越 額			不 用 額	備 考
	地方公営企業 法第26条の規 定による繰越額	継続費 通次 繰越額	合 計		
1,813,347,431	464,433,500	0	464,433,500	8,600,469	
467,396,085	464,433,500	0	464,433,500	4,937,815	(うち仮払消費税及び 地方消費税 37,058,616)
1,345,951,346	0	0	0	2,162,654	
0	0	0	0	1,500,000	

令和4年度都城市公共下水道事業損益計算書

(令和4年4月1日から令和5年3月31日まで)

	円	円	円
1. 営業収益			
(1) 下水道使用料	1,085,827,517		
(2) 雨水処理負担金	296,599,000		
(3) その他の営業収益	<u>1,485,700</u>	1,383,912,217	
2. 営業費用			
(1) 管渠費	85,753,598		
(2) ポンプ場費	30,422,352		
(3) 処理場費	598,915,995		
(4) 船団事業費	33,944,968		
(5) 業務費	50,135,867		
(6) 総係費	22,241,081		
(7) 減価償却費	1,651,643,709		
(8) 資産減耗費	<u>651,204</u>	<u>2,473,708,774</u>	
営業損失			1,089,796,557
3. 営業外収益			
(1) 長期前受金戻入	832,875,005		
(2) 雑収益	1,766,486		
(3) 負担金	502,542,067		
(4) 補助金	<u>17,986,500</u>	1,355,170,058	

	円	円	円
4. 営業外費用			
(1) 支払利息及び企業債取扱諸費	239,904,140		
(2) 雑支出	<u>16,468,715</u>	<u>256,372,855</u>	<u>1,098,797,203</u>
経常利益			9,000,646
5. 特別利益			
(1) 過年度損益修正益	172,798		
(2) その他特別利益	<u>2,998,320</u>	3,171,118	
6. 特別損失			
(1) 過年度損益修正損	<u>5,656,388</u>	<u>5,656,388</u>	<u>△ 2,485,270</u>
当年度純利益			6,515,376
繰越欠損金			5,581,424
その他未処分利益剰余金変動額			<u>0</u>
当年度未処分利益剰余金			<u><u>933,952</u></u>

令和4年度都城市公共下水道事業剰余金計算書

(令和4年4月1日から令和5年3月31日まで)

	資本金	剰余金			
		資本剰余金			
		国庫補助金	県補助金	その他の補助金	受贈財産評価額
前年度末残高	4,268,975,780	480,003,888	0	17,663,735	40,403,972
前年度処分額	0	0	0	0	0
処分後残高	4,268,975,780	480,003,888	0	17,663,735	40,403,972
当年度変動額	106,863,000	0	0	0	0
一般会計出資金の受入	106,863,000	0	0	0	0
当年度純利益	0	0	0	0	0
当年度末残高	4,375,838,780	480,003,888	0	17,663,735	40,403,972

(単位：円)

剰 余 金						資 本 合 計
資 本 剰 余 金			利 益 剰 余 金			
寄 附 金	そ の 他 の 資 本 剰 余 金	資 本 剰 余 金 合 計	減 債 積 立 金	未 処 分 利 益 剰 余 金	利 益 剰 余 金 合 計	
0	0	538,071,595	0	△5,581,424	△5,581,424	4,801,465,951
0	0	0	0	0	0	0
0	0	538,071,595	0	(繰越欠損金) △5,581,424	△5,581,424	4,801,465,951
0	0	0	0	6,515,376	6,515,376	113,378,376
0	0	0	0	0	0	106,863,000
0	0	0	0	6,515,376	6,515,376	6,515,376
0	0	538,071,595	0	(当年度 未処分利益剰余金) 933,952	933,952	4,914,844,327

令和 4 年度都城市公共下水道事業剰余金処分計算書

(単位：円)

	資 本 金	資 本 剰 余 金	未 処 分 利 益 剰 余 金
当年度末残高	4,375,838,780	538,071,595	933,952
議会の議決による処分額	0	0	0
処分後残高	4,375,838,780	538,071,595	(繰越利益剰余金) 933,952

令和4年度都市公共下水道事業貸借対照表

(令和5年3月31日)

資 産 の 部 円 円 円

1. 固定資産

(1) 有形固定資産

イ 土 地		772,146,110	
ロ 立 木		250,230,937	
ハ 建 物	1,414,726,782		
減価償却累計額	<u>△298,231,990</u>	1,116,494,792	
ニ 構 築 物	38,409,159,880		
減価償却累計額	<u>△6,697,185,160</u>	31,711,974,720	
ホ 機 械 及 び 装 置	6,254,707,042		
減価償却累計額	<u>△3,010,571,036</u>	3,244,136,006	
ヘ 車 両 運 搬 具	2,290,109		
減価償却累計額	<u>△1,337,576</u>	952,533	
ト 工 具 器 具 及 び 備 品	2,251,978		
減価償却累計額	<u>△2,139,334</u>	112,644	
チ 建 設 仮 勘 定		<u>266,605,496</u>	
有形固定資産合計			<u>37,362,653,238</u>
固定資産合計			37,362,653,238

2. 流動資産

(1) 現金預金

イ 預 金		<u>507,975,529</u>	507,975,529
-------	--	--------------------	-------------

(2) 未収金

イ 未収下水道使用料		116,473,570	
ロ 営業外未収金		487,681	
ハ その他未収金		<u>3,991,500</u>	120,952,751

(3) 貸倒引当金

	<u>△7,714,765</u>	△7,714,765
--	-------------------	------------

(4) 前払金

	<u>10,210,000</u>	<u>10,210,000</u>
--	-------------------	-------------------

流動資産合計			<u>631,423,515</u>
資産合計			<u><u>37,994,076,753</u></u>

負 債 の 部 円 円 円

3. 固定負債

(1) 企業債

イ 建設改良等企業債	12,014,953,131		
ロ その他企業債	<u>2,498,287,500</u>	14,513,240,631	

(2) 引当金

イ 退職給付引当金	<u>10,577,880</u>	<u>10,577,880</u>	
固定負債合計			14,523,818,511

4. 流動負債

(1) 企業債

イ 建設改良等企業債	1,194,019,957		
ロ その他企業債	<u>139,485,000</u>	1,333,504,957	

(2) 未払金

イ 営業未払金	75,990,784		
ロ その他未払金	74,498,295		
ハ 未払還付金	32,018,075		
ニ 未払消費税 及び地方消費税	25,924,400		
ホ 未払引当金	<u>604,775</u>	209,036,329	

(3) 引当金

イ 賞与引当金	8,499,756		
ロ 法定福利引当金	<u>1,697,115</u>	10,196,871	

(4) 預り金

イ 預り保証金	<u>458,700</u>	<u>458,700</u>	
流動負債合計			1,553,196,857

	円	円	円	円
5. 繰延収益				
(1) 長期前受金				
イ 国庫補助金	16,247,426,300			
収益化累計額	<u>△3,765,133,599</u>	12,482,292,701		
ロ その他の補助金	3,874,051,119			
収益化累計額	<u>△1,038,521,616</u>	2,835,529,503		
ハ 受贈財産評価額	218,819,278			
収益化累計額	<u>△26,395,568</u>	192,423,710		
ニ 負担金	19,964,462			
収益化累計額	<u>△1,481,175</u>	18,483,287		
ホ 受益者負担金	1,727,640,588			
収益化累計額	<u>△254,152,731</u>	<u>1,473,487,857</u>		
繰延収益合計			<u>17,002,217,058</u>	
負債合計				33,079,232,426

資 本 の 部
円 円 円 円

6. 資本金

(1) 資本金

イ 固 有 資 本 金	2,959,913,571		
ロ 繰 入 資 本 金	1,337,053,000		
ハ 組 入 資 本 金	<u>78,872,209</u>	<u>4,375,838,780</u>	
資 本 金 合 計			4,375,838,780

7. 剰余金

(1) 資本剰余金

イ 国 庫 補 助 金	480,003,888		
ロ その他の補助金	17,663,735		
ハ 受贈財産評価額	<u>40,403,972</u>		
資 本 剰 余 金 合 計		538,071,595	

(2) 利益剰余金

イ 当 年 度 未 処 分 利 益 剰 余 金	<u>933,952</u>		
利 益 剰 余 金 合 計		<u>933,952</u>	
剰 余 金 合 計			<u>539,005,547</u>
資 本 合 計			<u>4,914,844,327</u>
負 債 資 本 合 計			<u><u>37,994,076,753</u></u>

決 算 附 属 書 類

令和4年度都城市公共下水道事業報告書

1. 概況

(1) 総括事項

本市の公共下水道事業は、昭和47年度の供用開始以来、快適な生活環境を確保し、豊かな水資源を保全するために、下水道施設の整備とその適正保持に努めています。

本年度においては、台風14号により、下川東地区、都城浄化センターの地下施設が浸水するなど、甚大な被害を受けました。このことにより、今後の浸水対策に向け、雨水管理方針策定業務を委託し、雨水管理総合計画の再検証に着手した結果、下川東地区が浸水対策を実施すべき重点地区に追加されるとともに優先順位が最上位となりました。また、都城浄化センターの施設復旧に向け、災害復旧工事を発注しました。

イ 業務状況

本年度末の水洗化人口は、59,568人で、下水道接続普及促進活動等の効果により前年度から199人(0.3%)増加し、処理区内人口は71,311人で、前年度から82人(0.1%)増加しました。その結果、水洗化率は83.5%となり、前年度から0.2ポイント上昇しました。

年間総処理水量は10,501,071 m^3 で、前年度から348,924 m^3 (3.2%)減少し、年間総有収水量は7,394,518 m^3 で、前年度から40,170 m^3 (0.5%)減少しました。その結果、有収率は、88.6%となり、前年度から0.8ポイント低下しました。

(有収率=有収水量/汚水処理水量×100)

年間総有収水量は、月当たりの使用水量が20 m^3 を超える従量区分が、前年度に比べ約96,700 m^3 減少していることから、大口使用者の使用水量が減少したことによるものと分析しています。

ロ 財務状況

収益的収入及び支出(消費税及び地方消費税抜き)は、収入額が2,742,253,393円で、前年度から23,168,719円(0.9%)増加しました。これは主に、事業の根幹となる下水道使用料が1,085,827,517円で、4,407,892円(0.4%)減少したものの、他会計負担金が15,566,000円(3.3%)増加したことによるものです。

これに対し支出額は、2,735,738,017円で、前年度から2,718,549円(0.1%)増加しました。これは主に、支払利息が25,060,504円(9.5%)減少したものの、減価償却費が28,682,803円(1.8%)増加したことによるものです。減価償却費の増加は主に、前年度に事業規模の大きな中央終末処理場及び大王中継ポンプ場建設工事委託が完了したことにより、そのポンプ場機械設備、処理場機械設備の減価償却が始まったことによるものです。

なお、一般会計からの繰入金である他会計補助金を精算した結果、本年度の純利益は、6,515,376円となりました。

次に資本的収入及び支出（消費税及び地方消費税込み）は、収入額が1,026,784,110円で、前年度から348,746,973円（25.4%）減少しました。これは主に、企業債が180,900,000円（18.9%）、国庫補助金が152,134,683円（53.3%）減少したことによるものです。企業債及び国庫補助金の減少は主に、前年度に事業規模の大きな中央終末処理場及び大王中継ポンプ場建設工事委託が完了し、事業費が減少したことによるものです。

これに対し支出額は、1,813,347,431円で、前年度から613,490,061円（25.3%）減少しました。これは主に、建設改良費が632,017,296円（57.5%）減少したことによるものです。

なお、翌年度へ繰り越される支出の財源に充当する額10,087,500円を除く、収入額が支出額に対して不足する額796,650,821円は、過年度分消費税及び地方消費税資本的収支調整額18,605,158円、当年度分消費税及び地方消費税資本的収支調整額24,954,935円、繰越工事資金6,309,250円、過年度分損益勘定留保資金318,421,509円、当年度分損益勘定留保資金428,359,969円で補填しました。

ハ 建設改良事業

建設改良事業の主なものは、補助建設事業では、前年度からの繰越工事として国道10号下水道管渠耐震化工事（平江町、前田町、中町外）が完了するとともに、県道・城山線污水管布設替工事、西之前通線污水管改築工事（2工区、3工区、下川東一丁目）を実施しました。単独建設事業では、補助建設事業との並行工事に伴う污水管改築工事及び公共樹設置工事等を実施しました。

管路では、污水管は567.7mの新設、199.5mの更新及び開発行為に伴う70.2mの受贈により、総延長が前年度末の488,557.8mから、本年度末は489,195.7mとなりました。雨水管は、新設、更新及び除却がなかったため、総延長は前年度末と同延長の46,145.5mとなりました。合流管は、147.6mの更新を行い、総延長が前年度末と同延長の25,796.2mとなりました。

以上が本年度の事業概要です。公共下水道事業は、昨今の厳しい経済情勢に伴い、下水道使用料収入の大幅な増加が見込めず、本来であれば使用料収入で賄うべき事業運営が困難となっており、一般会計からの繰入れを行わなければならない状況となっています。さらに、老朽化している施設及び管路の更新や耐震化による費用の増加も見込まれ、公共下水道事業を取り巻く環境は非常に厳しいものとなっています。今後も引き続き、安全で快適な生活環境を実現するため、人口減少など、社会情勢の変化を踏まえ、計画的かつ効率的に事業計画区域の整備を進め、更なる経営効率の向上と財政運営の健全化に努めていきます。

(2) 経営指標に関する事項

本年度における経営成績について、経営の健全性を示す営業収支比率は、55.9%となり、前年度から0.9ポイント低下しました。これは主に、営業収益で下水道使用料及び雨水処理負担金の減少、営業費用で、減価償却費が増加したことによるものです。

よるもので、下水道使用料等の営業収益で、営業費用を賄えていない状態です。経常収支比率は、100.3%となり、前年度から0.8ポイント上昇しました。これは主に、営業外収益で、他会計負担金の増加、営業外費用で、支払利息が減少したことによるもので、健全経営の水準とされる100%を上回っています。料金水準の妥当性を示す経費回収率は、98.7%となり、前年度から0.8ポイント上昇しました。

一般会計の負担するものを除き、特別会計の経営に伴う収入のみでは事業に必要な費用を賄えていないため、一般会計からの繰入で補っています。

1年以内に支払うべき債務に対して支払可能な現金等の保有状況を示す流動比率は、40.7%となり、前年度から3.7ポイント上昇しました。これは主に、資本費平準化債の借入により、資金が増加したことによるものです。流動比率は100%以上であることが必要とされますが、常に100%を下回って推移しており、短期的な支払能力に弾力性が乏しい状態です。

水洗化率は、83.5%となり、前年度から0.2ポイント上昇しました。

本年度に更新、改良及び修繕を行った管渠延長の、全体延長に対する割合を示す管渠改善率は、管渠更新工事により、0.1%となり、前年度から0.1ポイント上昇しました。管渠施設には耐用年数を超えたものもあり、老朽化の進行に対応するため、ストックマネジメント計画に基づき更新に取り組んでいきます。

<経営指標の推移>

(単位：%)

	H30	R01	R02	R03	R04
営業収支比率	57.6	58.9	57.7	56.8	55.9
経常収支比率	101.5	99.1	101.5	99.5	100.3
経費回収率	97.4	98.5	98.6	97.9	98.7
流動比率	50.4	32.1	50.7	37.0	40.7
水洗化率	82.2	82.6	82.7	83.3	83.5
管渠改善率	0.4	0.3	0.0	0.0	0.1

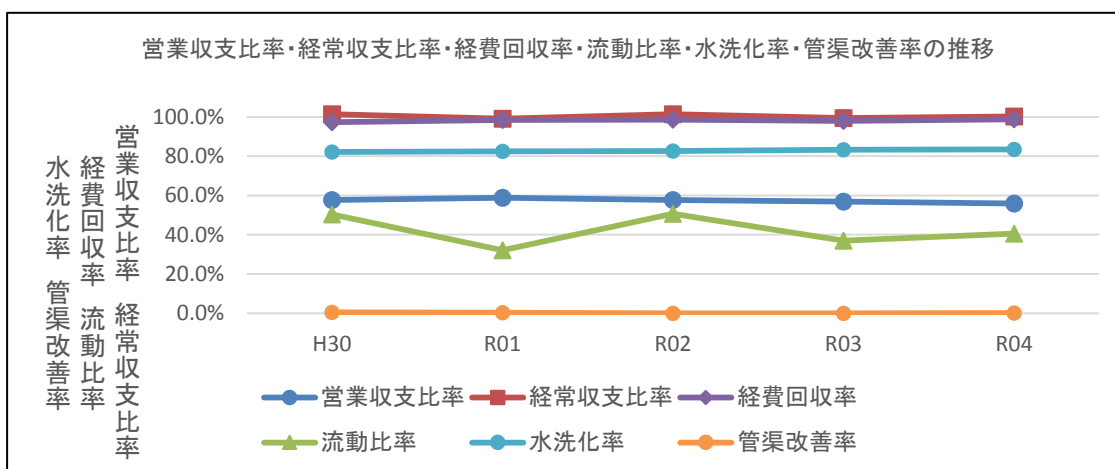

(3) 議会議決事項

議案番号	件名	提出年月日	議決年月日
第122号	令和4年度都城市公共下水道事業会計補正予算(第2号)	令和4年9月2日	令和4年9月22日
第134号	令和3年度都城市公共下水道事業会計決算の認定について	令和4年9月2日	令和4年10月4日
第171号	令和4年度都城市公共下水道事業会計補正予算(第3号)	令和4年11月29日	令和4年12月16日
第13号	令和4年度都城市公共下水道事業会計補正予算(第4号)	令和5年2月22日	令和5年2月24日
第26号	令和5年度都城市公共下水道事業会計予算	令和5年2月22日	令和5年3月22日

(4) 行政官庁認可事項

申請年月日	申請先	件名	認可(決定)年月日
令和4年4月8日	国土交通大臣	令和4年度社会資本整備総合交付金交付申請 (防災・安全社会資本整備交付金) 国官会第387号(交付決定額53,400千円)	令和4年4月28日
令和4年4月8日	国土交通大臣	令和4年度社会資本整備総合交付金交付申請 (防災・安全社会資本整備交付金) 国官会第388号(交付決定額57,200千円)	令和4年4月28日
令和4年4月8日	国土交通大臣	令和4年度社会資本整備総合交付金交付申請 (社会資本整備総合交付金) 国官会第413号(交付決定額5,500千円)	令和4年5月2日
令和4年6月3日	国土交通大臣	令和4年度社会資本整備総合交付金交付申請 (防災・安全社会資本整備交付金) 国官会第8470号(変更交付決定額58,300千円)	令和4年6月23日
令和5年1月23日	国土交通大臣	令和4年度社会資本整備総合交付金交付申請 (防災・安全社会資本整備交付金) 国官会第17784号(交付決定額50,000千円)	令和5年1月23日
令和5年3月15日	国土交通大臣	令和4年度国土交通省所管公共土木施設災害復旧事業査定設計委託費等補助金交付申請 国水防第415号(交付決定額3,866千円)	令和5年3月17日
令和5年3月17日	国土交通大臣	令和4年度公共土木施設災害復旧事業費国庫負担金交付申請 282-2152-2号(交付決定額45,877千円)	令和5年3月27日
令和4年7月20日	宮崎県知事	令和4年度起債協議(第1次分)について 21950-1867(同意額973,500千円)	令和4年10月12日
令和5年2月8日	宮崎県知事	令和4年度起債協議(第2次分)について 21950-2518(同意額13,000千円)	令和5年3月22日
令和5年2月17日	宮崎県知事	令和4年度起債協議(第2次分補正分)について 21950-2544(同意額52,800千円)	令和5年3月31日
令和5年2月17日	宮崎県知事	令和4年度起債協議(最終協議分)について 21950-2496(同意額191,400千円)	令和5年3月16日

申請年月日	申請先	件名	認可(決定)年月日
令和5年3月8日	宮崎県知事	都城市公共下水道 下水道法 事業計画の変更 284-1461	令和5年3月13日
令和5年3月8日	宮崎県知事	都城広域都市計画下水道事業 都城公共下水道 都市計画法 事業計画の変更 宮崎県告示第242号	令和5年3月30日
令和5年3月8日	宮崎県知事	高崎都市計画下水道事業 高崎公共下水道 都市計画法 事業計画の変更 宮崎県告示第243号	令和5年3月30日

(5) 職員に関する事項

令和4年度末の職員の配置は、次のとおりである。

(単位：人)

職(位)名 組織	局長	課長	副課長	主幹	副主幹	主査	主任主事	主事	主任技師	技師	再任用	小計	任会計年度	合計	前年度末	増減
上下水道局		1	1	2	2	6	3	1	1	3	1	21	3	24	25	△1
局長																
総務課					1	2	1	1				5	1	6	6	
課長																
総務担当						1						1		1	1	
経営企画担当							1					1		1	1	
料金担当					1	1		1				3	1	4	4	
総括担当																
下水道課		1	1	2	1	4	2		1	3	1	16	2	18	19	△1
課長		1										1		1	1	
排水担当				1			2					3	2	5	6	△1
施設担当				1		1			1	1	1	5		5	5	
工務担当			1		1	3				2		7		7	7	

(6) 料金その他供給条件の設定、変更に関する事項

該当なし

2. 工 事

(1) 建設工事の概況 (100万円以上)

イ 補助建設事業費

PRP：リブ付硬質塩化ビニル管
PVC：硬質ポリ塩化ビニル管樹脂
UP：不飽和性ポリエステル樹脂

(単位：円)

工事名称	工事内訳			工事費	工期	備考
	種別	口径(mm)	延長(m)			
国道10号外1路線 污水管布設工事	PRP 人孔	φ150 塩ビ製	87.2 3基	11,000,000	R04.06.09～ R04.11.30	公共建補工 R4第1号
県道・城山線污水管 布設替工事	PRP	φ300	138.2	16,342,700	R04.10.26～ R05.03.17	公共建補工 R4第2号
西之前通線(2工 区)污水管改築工事	UP	φ500	49.4	14,352,800	R04.10.20～ R05.02.22	公共建補工 R4第3号
西之前通線(3工 区)污水管改築工事	UP	φ500	49.35	13,917,200	R04.10.26～ R05.02.28	公共建補工 R4第4号
西之前通線(下川東 一丁目)污水管改築 工事	UP	φ700	31.2	16,824,500	R04.12.01～ R05.03.17	公共建補工 R4第5号

ロ 単独建設事業費

(単位：円)

工事名称	工事内訳			工事費	工期	備考
	種別	口径(mm)	延長(m)			
国道10号外1路線 污水管布設工事	PRP 人孔 公共樹	φ150 塩ビ製	4.3 1基 1基	3,012,900	R04.06.09～ R04.11.30	公共建補工 R4第1号
菖蒲原・立野506 号線污水管布設工事	PRP 人孔 人孔 公共樹	φ150 コンクリート製 レジン製	48.5 1基 1基 1基	5,416,400	R04.06.16～ R04.10.31	公共建起工 R4第1号
街区142号線污水 管布設工事	PRP 人孔 公共樹	φ150 塩ビ製	24.4 1基 1基	1,893,100	R04.07.13～ R04.10.31	公共建起工 R4第2号
都城浄化センター井 戸ポンプ更新工事	清流館井戸 ポンプ	13kw 440V	1台	4,571,600	R04.08.22～ R05.03.17	公共建起工 R4第3号
国道269号(郡元 町) 污水管布設工事	PRP 人孔 人孔 公共樹	φ150 コンクリート製 レジン製	82.1 1基 1基 4基	22,106,700	R04.12.08～ R05.03.24	公共建起工 R4第4号
鷹尾・上長飯通線 (立野町) 污水管布 設工事	PRP 人孔 公共樹	φ150 塩ビ製	30.4 2基 2基	1,867,800	R05.02.20～ R05.03.24	公共建起工 R4第5号
公共樹設置(1工 区) 1期工事	公共樹		20基	7,549,300	R04.03.10～ R04.10.31	公共建起樹 R4第1号 (債務負担)
公共樹設置(2工 区) 1期工事	公共樹		23基	7,850,700	R04.03.10～ R04.10.31	公共建起樹 R4第2号 (債務負担)
公共樹設置(3工 区) 1期工事	公共樹		15基	5,772,800	R04.03.08～ R04.10.17	公共建起樹 R4第3号 (債務負担)
公共樹設置(総合支 所地区) 1期工事	公共樹		12基	5,140,300	R04.03.10～ R04.10.05	公共建起樹 R4第4号 (債務負担)

(単位：円)

工事名称	工事内訳			工事費	工期	備考
	種別	口径(mm)	延長(m)			
公共樹設置(1工区)2期工事	公共樹		20基	7,895,800	R04.07.07～ R05.02.28	公共建起樹 R4第5号
公共樹設置(2工区)2期工事	公共樹		20基	6,984,700	R04.07.07～ R05.02.28	公共建起樹 R4第6号
公共樹設置(3工区)2期工事	公共樹		11基	3,888,500	R04.08.12～ R05.01.31	公共建起樹 R4第7号
公共樹設置(総合支所地区)2期工事	公共樹		4基	1,560,900	R04.09.08～ R04.12.09	公共建起樹 R4第8号
公共樹設置(全地区)1期工事	公共樹		5基	1,328,800	R04.09.05～ R04.12.09	公共建起樹 R4第9号
公共樹設置(1工区)3期工事	公共樹		12基	4,404,400	R04.10.11～ R05.02.28	公共建起樹 R4第10号
公共樹設置(東部地区)工事	公共樹		12基	4,182,200	R04.11.04～ R05.03.24	公共建起樹 R4第11号
公共樹設置(本庁管内)工事	公共樹		11基	4,897,200	R04.11.04～ R05.03.24	公共建起樹 R4第12号
公共樹設置(全地区)2期工事	公共樹		5基	1,611,500	R04.10.28～ R05.01.31	公共建起樹 R4第13号
公共樹設置(総合支所地区)3期工事	公共樹		5基	1,387,100	R04.12.16～ R05.03.10	公共建起樹 R4第14号

ハ 令和3年度繰越工事 補助建設事業費

(単位：円)

工事名称	工事内訳			工事費	工期	備考
	種別	口径(mm)	延長(m)			
平江・栄100号線 (平江町) 污水管改築工事	PVC	φ1,100	32.6	19,771,000	R03.12.02～ R04.04.28	公共建補工 R3第2号 (建設改良繰越)
県道・城山線污水管 布設替工事	PRP	φ150	152.6	17,821,000	R03.12.09～ R04.05.02	公共建補工 R3第5号 (建設改良繰越)
国道10号人孔改築 工事	人孔 人孔	PE特殊 PE特殊	2基 1基	6,789,200	R04.07.14～ R04.11.30	公共建補工 R3第6号 (建設改良繰越)
国道10号(中町 外) 下水道管渠耐震 化工事	マグマロック マグマロック	φ1,200 φ1,350	2箇所 1箇所	6,050,000	R04.08.03～ R04.10.31	公共建補工 R3第8号 (建設改良繰越)
国道10号(前田 町) 下水道管渠耐震 化工事	PVC マグマロック	φ800 φ800	56.2 1箇所	18,159,900	R04.08.29～ R04.12.28	公共建補工 R3第9号 (建設改良繰越)
国道10号(前田 町) 下水道管渠耐震 化工事(2工区)	PVC マグマロック	φ800 φ800	38.96 1箇所	22,122,100	R04.09.06～ R05.01.10	公共建補工 R3第10号 (建設改良繰越)
国道10号(平江 町) 下水道管渠耐震 化工事	PVC マグマロック	φ1,350 φ1,350	37.2 1箇所	23,920,600	R04.09.08～ R04.12.28	公共建補工 R3第11号 (建設改良繰越)
国道10号(平江 町) 污水管改築工事	PVC	φ1,350	15	8,930,700	R04.10.11～ R05.01.20	公共建補工 R3第12号 (建設改良繰越)
西之前通線污水管改 築工事	UP	φ500	59	14,705,000	R04.10.13～ R05.02.17	公共建補工 R3第13号 (建設改良繰越)
主要地方道都城北郷 線人孔浮上抑制対策 工事	消散弁		3箇所	1,947,000	R05.02.08～ R05.03.17	公共建補工 R3第14号 (建設改良繰越)

ニ 令和3年度繰越工事 単独建設事業費

(単位：円)

工事名称	工事内訳			工事費	工期	備考
	種別	口径(mm)	延長(m)			
県道・城山線污水管 布設替工事	インバート		3箇所	1,104,500	R03.12.09～ R04.05.02	公共建補工 R3第5号 (建設改良繰越)
国道10号(平江 町)污水管改築工事	PVC	φ1,350	0.2	1,531,400	R04.10.11～ R05.01.20	公共建補工 R3第12号 (建設改良繰越)
西之前通線污水管改 築工事	UP	φ500	10.5	2,405,500	R04.10.13～ R05.02.17	公共建補工 R3第13号 (建設改良繰越)
中央終末処理場 自 家発電機用重油タン ク設置工事	中央終末処理 場非常用発電 機重油タンク	5,000L	1基	17,822,200	R04.01.26～ R04.07.29	公共建起工 R3第6号 (建設改良繰越)

ホ 保存工事

(単位：円)

工事名称	工事内訳			工事費	工期	備考
	種別	口径(mm)	延長(m)			
国道10号(上町) 人孔蓋修繕	人孔蓋修繕		6基	2,319,900	R04.12.01～ R05.01.31	公共管渠 R4第56号
大王中継ポンプ場 受電用真空遮断器修 繕	受電用真空遮断器修繕		1式	2,860,000	R04.08.25～ R05.03.15	公共ポンプ R4第16号
大王中継ポンプ場 No.3污水ポンプ 修繕	オーバーホール		1式	2,112,000	R05.01.23～ R05.03.27	公共ポンプ R4第20号
中央終末処理場N o.2遠心濃縮機修 繕	オーバーホール		1式	6,820,000	R03.10.25～ R04.05.31	公共処理場 R3第17号 (事故繰越)
中央終末処理場N o.1汚泥脱水機修 繕	オーバーホール		1式	6,930,000	R03.11.30～ R04.05.31	公共処理場 R3第18号 (事故繰越)

(単位：円)

工事名称	工事内訳			工事費	工期	備考
	種別	口径(mm)	延長(m)			
山田浄化センターNo. 1-2曝気装置修繕	減速機修繕		1基	8,514,000	R04.05.25～ R05.02.28	公共処理場 R4第4号
山之口浄化センター中央監視設備シーケンサ修繕	監視盤内シーケンサPLC モジュール交換		1式	3,520,000	R04.06.01～ R05.03.17	公共処理場 R4第5号
都城浄化センター非常用発電設備修繕	非常用発電設備修繕		1式	5,720,000	R04.07.13～ R05.02.28	公共処理場 R4第8号
中央終末処理場No. 4汚水ポンプ修繕	オーバーホール		1式	1,870,000	R04.07.13～ R05.02.28	公共処理場 R4第9号
中央終末処理場No. 1-1終沈汚泥掻寄機修繕	終沈汚泥掻寄機修繕		1式	1,089,000	R04.07.11～ R05.02.28	公共処理場 R4第10号
中央終末処理場ブロワ修繕	No. 2～4エアブロワオーバーホール No. 1～4エアブロワオーバーホール		3台 4台	6,875,000	R04.08.16～ R05.02.28	公共処理場 R4第11号
中央終末処理場No. 2汚泥脱水機修繕	オーバーホール		1式	6,930,000	R04.08.25～ R05.03.15	公共処理場 R4第15号
都城浄化センター重力濃縮設備土壌脱臭装置修繕	重力濃縮設備 土壌脱臭装置修繕		1式	6,337,200	R04.08.25～ R05.02.28	公共処理場 R4第17号
山田浄化センタータッチパネル修繕	タッチパネル修繕		1台	1,083,500	R04.12.28～ R05.03.17	公共処理場 R4第20号
移動脱水車凝集混和槽修繕	オーバーホール		1式	1,073,600	R04.09.30～ R05.03.17	公共船団 R4第1号
移動脱水車計装設備外修繕	電磁弁修繕		1式	1,100,000	R04.11.18～ R05.03.17	公共船団 R4第2号

3. 業 務

(1) 事業量

イ 水洗化人口及び水洗化戸数に関する事項

事 項	単位	令和4年度 A	令和3年度 B	比較増減	
				A－B	率
年度末水洗化人口	人	59,568	59,369	199	0.3%
年度末水洗化戸数	戸	30,458	30,047	411	1.4%

ロ 総処理水量及び総有収水量に関する事項

事 項	単位	令和4年度 A	令和3年度 B	比較増減	
				A－B	率
総 処 理 水 量	m ³	10,501,071	10,849,995	△348,924	△3.2%
1日平均処理水量	m ³	28,770	29,726	△956	△3.2%
総汚水処理水量	m ³	8,341,273	8,317,332	23,941	0.3%
総 有 収 水 量	m ³	7,394,518	7,434,688	△40,170	△0.5%
1日平均有収水量	m ³	20,259	20,369	△110	△0.5%
有 収 率	%	88.6	89.4	△0.8ポイント	—

(2) 事業収入に関する事項

(営業収益)		円	(営業外収益)		円
下水道使用料	1,085,827,517		長期前受金戻入	832,875,005	
雨水処理負担金	296,599,000		雑 収 益	1,766,486	
その他の営業収益	1,485,700		負 担 金	502,542,067	
計	1,383,912,217		補 助 金	17,986,500	
			計	1,355,170,058	

(特別利益)			事業収益合計		
過年度損益修正益	172,798			2,742,253,393	
その他特別利益	2,998,320				
計	3,171,118				

収益構成表

区 分	金 額 (円)	率
下水道使用料	1,085,827,517	39.6%
雨水処理負担金	296,599,000	10.8%
その他の営業収益	1,485,700	0.1%
長期前受金戻入	832,875,005	30.4%
雑 収 益	1,766,486	0.1%
下水道船団事業負担金	8,626,364	0.3%
他会計負担金	493,398,000	18.0%
水閘門操作負担金	517,703	0.0%
国庫補助金	17,986,500	0.6%
特別利益	3,171,118	0.1%
事業収益合計	2,742,253,393	100.0%

(3) 事業費に関する事項

(営業費用)		円	(営業外費用)		円
管渠費		85,753,598	支払利息及び		
ポンプ場費		30,422,352	企業債取扱諸費		239,904,140
処理場費		598,915,995	雑支出		16,468,715
船団事業費		33,944,968	計		256,372,855
業務費		50,135,867			
総係費		22,241,081			
減価償却費		1,651,643,709	(特別損失)		
資産減耗費		651,204	過年度損益修正損		5,656,388
計		2,473,708,774	計		5,656,388
			事業費用合計		2,735,738,017
			純利益		6,515,376

費用構成表

区分	金額(円)	率
職員給与費	73,560,699	2.7%
備用品費	601,394	0.0%
燃料費	262,693	0.0%
光熱水費	323,108	0.0%
通信運搬費	1,176,752	0.0%
委託料	645,763,729	23.6%
手数料	3,034,690	0.1%
賃借料	82,000	0.0%
修繕費	76,393,639	2.8%
動力費	2,935,934	0.1%
材料費	90,300	0.0%
負担金(営業費用)	8,337,002	0.3%
工事請負費	5,453,000	0.2%
保険料	1,178,564	0.0%
公課費	55,400	0.0%
減価償却費	1,651,643,709	60.4%
資産減耗費	651,204	0.0%
企業債利息	239,904,140	8.8%
その他雑支出 (消費税経理分)	16,468,715	0.7%
特別損失	5,656,388	0.2%
その他	2,164,957	0.1%
事業費用合計	2,735,738,017	100.0%

4. 会 計

(1) 重要契約の要旨

イ 工事請負契約（500万円以上）

（単位：円）

名 称	契 約 年 月 日	竣工(履行) 年 月 日	契 約 金 額	契 約 先	備 考
宮丸・牟田町440号線外1路線 路上公共樹撤去工事	R04.07.08	R04.09.13	5,028,100	㈹技建工業	公共管渠 R4第28号
国道10号人孔改築工事	R04.07.14	R04.12.07	6,789,200	都北産業㈱	公共建補工 R3第6号 【建設改良繰越】
国道10号（中町外）下水道管渠 耐震化工事	R04.08.03	R04.11.10	6,050,000	㈱中野管理	公共建補工 R3第8号 【建設改良繰越】
国道10号（前田町）下水道管渠 耐震化工事	R04.08.29	R05.01.10	18,159,900	大淀開発㈱	公共建補工 R3第9号 【建設改良繰越】
国道10号（前田町）下水道管渠 耐震化工事（2工区）	R04.09.06	R05.01.19	22,122,100	大淀開発㈱	公共建補工 R3第10号 【建設改良繰越】
国道10号（平江町）下水道管渠 耐震化工事	R04.09.08	R05.01.10	23,920,600	㈱中野管理	公共建補工 R3第11号 【建設改良繰越】
国道10号（平江町）污水管改築 工事	R04.10.11	R05.02.01	10,462,100	㈱中野管理	公共建補工 R3第12号 【建設改良繰越】
西之前通線污水管改築工事	R04.10.13	R05.02.27	17,110,500	㈱清水組	公共建補工 R3第13号 【建設改良繰越】
国道10号外1路線污水管布設工 事	R04.06.09	R04.12.08	14,012,900	㈱園田グリーンセン ター	公共建補工 R4第1号
県道・城山線污水管布設替工事	R04.10.26	R05.03.16	16,342,700	㈹田ノ上建設	公共建補工 R4第2号
西之前通線（2工区）污水管改築 工事	R04.10.20	R05.02.27	14,352,800	㈱清水組	公共建補工 R4第3号
西之前通線（3工区）污水管改築 工事	R04.10.26	R05.02.27	13,917,200	㈱清水組	公共建補工 R4第4号
西之前通線（下川東一丁目）污水 管改築工事	R04.12.01	R05.03.27	16,824,500	㈱中野管理	公共建補工 R4第5号
菖蒲原・立野506号線污水管布 設工事	R04.06.16	R04.11.04	5,416,400	㈹迫田組	公共建起工 R4第1号
国道269号（郡元町）污水管布 設工事	R04.12.08	R05.03.29	22,106,700	㈱園田グリーンセン ター	公共建起工 R4第4号
公共樹設置（1工区）2期工事	R04.07.07	R05.02.21	7,895,800	㈱横山建設	公共建起樹 R4第5号
公共樹設置（2工区）2期工事	R04.07.07	R05.03.09	6,948,700	㈹克栄建設	公共建起樹 R4第6号
公共樹設置（1工区）1期工事	R05.02.23	R05.10.31	7,783,600	㈱博栄建設	公共建起樹 R5第1号 【債務負担】
公共樹設置（2工区）1期工事	R05.03.13	R05.10.31	7,912,300	㈹吹上産業	公共建起樹 R5第2号 【債務負担】

(単位：円)

名 称	契 約 日 年 月 日	竣工(履行) 年 月 日	契 約 金 額	契 約 先	備 考
公共樹設置(3工区)1期工事	R05.03.13	R05.10.31	5,743,100	㈱北清緑建	公共建起枿 R5第3号 【債務負担】

ロ その他の契約(500万円以上)

(単位：円)

名 称	契 約 日 年 月 日	竣工(履行) 年 月 日	契 約 金 額	契 約 先	備 考
沖水第1号雨水幹線外3路線草刈業務委託	R04.06.01	R04.12.09	5,733,200	㈲堀之内緑地開発	公共管渠 R4第11号
雨水管理総合計画 雨水管理方針策定業務委託	R04.11.04	R05.03.20	8,063,000	㈱日水コン 宮崎事務所	公共管渠 R4第52号
山田浄化センターNo.1-2曝気装置修繕	R04.05.25	R05.03.03	8,514,000	オルガノプラントサービス㈱九州事業所	公共処理場 R4第4号
都城市公共下水道都城浄化センター再構築基本設計(耐震実施計画)業務委託	R04.05.09	R05.02.27	27,910,000	日本下水道事業団	公共処理場 R4第6号
都城浄化センター非常用発電設備修繕	R04.07.13	R05.02.22	5,720,000	三菱電機プラントエンジニアリング ㈱九州本部	公共処理場 R4第8号
中央終末処理場 ブロワ修繕	R04.08.16	R05.03.07	6,875,000	㈱マエムラ電設	公共処理場 R4第11号
中央終末処理場No.2汚泥脱水機修繕	R04.08.25	R05.03.28	6,930,000	石垣メンテナンス㈱九州支店	公共処理場 R4第15号
都城浄化センター重力濃縮設備土壌脱臭装置修繕	R04.08.25	R05.03.10	6,337,200	㈱ニチボー環境エンジニアリング	公共処理場 R4第17号
国道10号外管路施設実施設計業務委託	R04.06.09	R05.03.29	14,199,900	日本工営都市空間㈱宮崎事務所	公共建補委 R3第2号 【建設改良繰越】
山之口運動公園外マンホールトイレシステム実施設計業務委託	R04.06.09	R05.02.09	6,202,900	㈱エイト日本技術開発 宮崎営業所	公共建補委 R3第3号 【建設改良繰越】
ストックマネジメント(管路施設)点検・調査業務委託	R04.11.07	R05.03.22	9,523,800	㈱都城北諸地区清掃公社	公共建補委 R3第5号 【建設改良繰越】
都城市公共下水道大王中継ポンプ場の実施設計(耐震・耐水化)の作成委託	R04.07.07	R06.06.28	23,000,000	日本下水道事業団	公共建補委 R4第1号 【建設改良繰越】
都城市公共下水道中央終末処理場の建設工事委託	R04.07.11	R06.03.15	416,600,000	日本下水道事業団	公共建補委 R4第2号 【債務負担】
岳之下第4号雨水幹線外実施設計業務委託	R04.10.26	R05.07.31	39,311,800	中央コンサルタンツ ㈱宮崎事務所	公共建補委 R4第3号 【建設改良繰越】
寿公園通線外管路改築実施設計業務委託	R04.10.27	R05.03.20	11,301,400	東亜建設技術㈱ 宮崎営業所	公共建補委 R4第4号
都城市公共下水道大王中継ポンプ場再構築(耐震実施計画)業務委託	R05.03.14	R05.09.29	14,000,000	日本下水道事業団	公共建補委 R4第6号 【建設改良繰越】
中央終末処理場汚泥処理業務委託	R05.03.01	R06.03.31	20,592,000	西日本発酵㈱	公共処理場 R5第1号 【債務負担】
都城浄化センター汚泥処理業務委託	R05.03.01	R06.03.31	49,104,000	西日本発酵㈱	公共処理場 R5第2号 【債務負担】

(単位：円)

名 称	契 約 日 年 月 日	竣工(履行) 年 月 日	契 約 金 額	契 約 先	備 考
都城市公共下水道都城浄化センター災害応急復旧工事委託	R04. 12. 05	R05. 05. 31	9, 530, 000	日本下水道事業団	災害__公共建補委 R 4 第 1 号 【建設改良繰越】
都城市公共下水道都城浄化センター災害復旧工事委託	R05. 03. 03	R06. 03. 29	80, 380, 000	日本下水道事業団	災害__公共建補委 R 4 第 2 号 【建設改良繰越】
都城市公共下水道都城浄化センター災害復旧実施設計業務委託	R04. 11. 04	R05. 01. 20	15, 156, 000	日本下水道事業団	災害__公共建起委 R 4 第 1 号

(2) 企業債及び一時借入金の概況

(単位：円)

種 類	前年度末残高	本年度借入高	本年度償還高	本年度末残高	備 考
公共下水道事業債	16,415,996,934	776,700,000	1,345,951,346	15,846,745,588	地方公共団体 金融機構外
一時借入金	0	0	0	0	
合 計	16,415,996,934	776,700,000	1,345,951,346	15,846,745,588	

5. その他

(1) 決算日後に生じた企業の状況に関する重要な事実
該当なし

(2) 他会計補助金等の使途について

イ. 収益的収入

- ①雨水処理負担金 296,599,000円については、
委託料外（課税仕入れ）に 146,136,955円（特定収入）、減価償却費外に 150,462,045円
（特定収入以外）をそれぞれ充当した。
- ②督促手数料 1,288,500円については、
委託料（課税仕入れ）に 1,288,500円（特定収入）充当した。
- ③延滞金 10,300円については、
委託料（課税仕入れ）に 10,300円（特定収入）充当した。
- ④その他雑収益 264,300円については、
手当等に 264,300円（特定収入以外）充当した。
- ⑤他会計負担金 493,398,000円については、
委託料外（課税仕入れ）に 14,994,589円（特定収入）、手当等に986,000円（特定収入以
外）、減価償却費外に 477,417,411円（特定収入以外）をそれぞれ充当した。

ロ. 資本的収入

- ①受益者負担金 9,810,150円については、
給料外に 9,810,150円（特定収入以外）を充当した。
- ②公共下水道事業協力金 270,460円については、
給料に 270,460円（特定収入以外）を充当した。

令和4年度都城市公共下水道事業キャッシュ・フロー計算書

(令和4年4月1日から令和5年3月31日まで)

1 業務活動によるキャッシュ・フロー	
当年度純利益 (又は純損失)	6,515,376 円
減価償却費	1,651,643,709 円
引当金の増減額 (△は減少)	△2,712,602 円
長期前受金戻入額	△832,875,005 円
支払利息	239,904,140 円
固定資産の除却費	651,204 円
未収金の増減額 (△は増加)	48,844,069 円
未払金の増減額 (△は減少)	45,691,285 円
預り金の増減額 (△は減少)	<u>△1,158,300 円</u>
小計	1,156,503,876 円
利息の支払額	<u>△239,904,140 円</u>
業務活動によるキャッシュ・フロー	916,599,736 円
2 投資活動によるキャッシュ・フロー	
有形固定資産の取得による支出	△489,267,031 円
国庫補助金等による収入	117,170,819 円
受益者負担金等による収入	10,080,610 円
他会計負担金による収入	<u>592,000 円</u>
投資活動によるキャッシュ・フロー	△361,423,602 円
3 財務活動によるキャッシュ・フロー	
企業債による収入	776,700,000 円
企業債の償還による支出	△1,345,951,346 円
他会計からの出資による収入	<u>106,863,000 円</u>
財務活動によるキャッシュ・フロー	△462,388,346 円
資金増加額 (又は減少額)	92,787,788 円
資金期首残高	<u>415,187,741 円</u>
資金期末残高	<u><u>507,975,529 円</u></u>

注記

I 重要な会計方針

1. 固定資産の減価償却の方法

(1) 有形固定資産

減価償却の方法 定額法

主な耐用年数 建物：1年～50年

構築物：1年～50年

機械及び装置：1年～20年

工具器具及び備品：4年

2. 引当金の計上方法

(1) 貸倒引当金

債権の不納欠損による損失に備えるため、実績率等による回収不能見込額を計上している。

(2) 退職給付引当金

職員の退職手当の支給に備えるため、当年度末における退職手当の要支給額に相当する金額を計上している。なお、「退職手当負担金算定基準」に基づき、一般会計等が負担すると見込まれる金額91,074,306円を除き、公共下水道事業会計が負担すると見込まれる10,577,880円を計上している。

(3) 賞与引当金

職員の期末手当・勤勉手当の支給に備えるため、当年度末における支給見込額に基づき、当年度の負担に属する額を計上している。

(4) 法定福利引当金

職員の期末手当・勤勉手当に係る法定福利費の支出に備えるため、当年度末における支出見込額に基づき、当年度の負担に属する額を計上している。

3. 消費税等の会計処理

消費税及び地方消費税の会計処理は、税抜方式によっている。

II キャッシュ・フロー計算書等関連

当年度においての重要な非資金取引はない。

Ⅲ 報告セグメントに関する事項

報告セグメントが公共下水道事業の1つだけであるため、記載を省略している。

Ⅳ その他

1. 貸倒引当金

当年度において、債権の不納欠損による損失に、325,350円を取り崩した。

2. 退職給付引当金

当年度において、退職手当下水道事業負担分を支給するため、604,755円を取り崩し、人事異動等の調整による退職給付引当金戻入益として、465,938円を取り崩した。

3. 賞与引当金

当年度において、職員の期末手当・勤勉手当の支給に、7,648,197円を取り崩した。

4. 法定福利引当金

当年度において、職員の期末手当・勤勉手当に係る法定福利費の支出に、1,537,501円を取り崩した。

収 益 費 用 明 細 書

収 益

(単位：円)

款	項	目	節	金 額	備 考
1. 事業収益				2,742,253,393	
	1. 営業収益			1,383,912,217	
		1. 下水道使用料		1,085,827,517	
			下水道使用料	1,085,827,517	
		2. 雨水処理負担金		296,599,000	
			雨水処理負担金	296,599,000	
		3. その他の営業収益		1,485,700	
			手数料	1,485,700	
	2. 営業外収益			1,355,170,058	
		1. 長期前受金戻入		832,875,005	
			国庫補助金戻入	616,606,363	
			その他の補助金戻入	168,024,418	
			受贈財産評価額戻入	4,470,015	
			負担金戻入	560,985	
			受益者負担金戻入	43,213,224	
		2. 雑収益		1,766,486	
			再資源化物売却代	0	
			督促手数料	2,900	
			延滞金	10,300	
			その他雑収益	1,753,286	
		3. 負担金		502,542,067	
			下水道船団事業負担金	8,626,364	
			他会計負担金	493,398,000	
			その他負担金	0	
			水閘門操作負担金	517,703	
		4. 補助金		17,986,500	
			国庫補助金	17,986,500	

収 益

(単位：円)

款	項	目	節	金 額	備 考
	3. 特別利益			3,171,118	
	1. 固定資産売却益			0	
			固定資産売却益	0	
	2. 過年度 損益修正益			172,798	
			過年度損益修正益	172,798	
	3. その他特別利益			2,998,320	
			退職給付引当金 戻入益	465,938	
			賞与引当金戻入益	1,713,243	
			法定福利引当金 戻入益	332,400	
			貸倒引当金 戻入益	486,739	

費用

(単位：円)

款	項	目	節	金額	備考
1. 事業費用				2,735,738,017	
	1. 営業費用			2,473,708,774	
		1. 管渠費		85,753,598	
			給料	12,994,978	予算額 13,084,000円
			手当等	4,318,471	予算額 6,227,000円
			賞与引当金繰入額	1,324,082	予算額 1,390,000円
			法定福利費	3,834,459	予算額 3,835,000円
			法定福利引当金繰入額	267,156	予算額 285,000円
			旅費	51,479	
			被服費	15,560	
			報償費	38,400	
			備用品費	333,362	
			燃料費	130,587	
			通信運搬費	199,791	
			委託料	37,880,747	
			手数料	31,542	
			使用料	4,264	
			賃借料	82,000	
			修繕費	17,953,708	
			動力費	676,544	
			材料費	90,300	
			負担金	13,637	
			工事請負費	5,453,000	
			保険料	50,731	
			公課費	8,800	
			補償金	0	
		2. ポンプ場費		30,422,352	
			給料	2,461,800	予算額 2,563,000円
			手当等	841,104	予算額 891,000円
			賞与引当金繰入額	195,236	予算額 196,000円
			法定福利費	686,358	予算額 716,000円
			法定福利引当金繰入額	38,990	予算額 40,000円
			旅費	4,550	
			備用品費	49,770	
			光熱水費	21,810	

費用

(単位：円)

款	項	目	節	金額	備考
		(ポンプ場費)	通信運搬費	510,000	
			委託料	18,849,310	
			手数料	42,723	
			使用料	6,331	
			修繕費	4,780,000	
			動力費	1,787,571	
			保険料	146,799	
		3. 処理場費		598,915,995	
			給料	15,387,720	予算額 15,388,000円
			手当等	5,643,088	予算額 5,666,000円
			賞与引当金繰入額	1,892,800	予算額 1,894,000円
			法定福利費	3,935,746	予算額 3,936,000円
			法定福利引当金繰入額	359,841	予算額 361,000円
			旅費	4,550	
			被服費	30,540	
			報償費	68,000	
			備用品費	11,086	
			燃料費	126,521	
			通信運搬費	378,479	
			委託料	514,893,039	
			手数料	2,944,653	
			使用料	12,914	
			修繕費	51,683,931	
			動力費	471,819	
			薬品費	292,500	
			負担金	0	
			保険料	732,168	
			公課費	46,600	
		4. 船団事業費		33,944,968	
			委託料	31,964,463	
			修繕費	1,976,000	
			保険料	4,505	
		5. 業務費		50,135,867	
			給料	5,258,100	予算額 5,273,000円
			手当等	2,171,711	予算額 2,175,000円

費用

(単位：円)

款	項	目	節	金額	備考
		(業務費)	賞与引当金繰入額	572,710	予算額 574,000円
			法定福利費	1,565,149	予算額 1,588,000円
			法定福利引当金繰入額	114,369	予算額 115,000円
			旅費	0	
			被服費	12,660	
			備用品費	0	
			委託料	40,416,305	
			手数料	15,772	
			負担金	9,091	
		6. 総係費		22,241,081	
			給料	5,716,500	予算額 6,559,000円
			手当等	2,681,955	予算額 4,213,000円
			賞与引当金繰入額	683,027	予算額 708,000円
			法定福利費	1,688,986	予算額 1,853,000円
			法定福利引当金繰入額	136,363	予算額 143,000円
			旅費	0	
			被服費	12,960	
			備用品費	207,176	
			燃料費	5,585	
			光熱水費	301,298	
			通信運搬費	88,482	
			委託料	1,759,865	
			手数料	0	
			負担金	8,314,274	
			厚生福利費	195,579	
			保険料	244,361	
			貸倒引当金繰入額	204,670	
		7. 減価償却費		1,651,643,709	
			有形固定資産減価償却費	1,651,643,709	
		8. 資産減耗費		651,204	
			有形固定資産除却費	651,204	

費用

(単位：円)

款	項	目	節	金額	備考
	2. 営業外費用			256,372,855	
	2. 営業外費用	1. 支払利息及び 企業債取扱諸費		239,904,140	
			企業債利息	239,904,140	
		2. 雑支出		16,468,715	
			その他雑支出	16,468,715	
	3. 特別損失			5,656,388	
	3. 特別損失	1. 固定資産売却損		0	
			固定資産売却損	0	
		2. 過年度 損益修正損		5,656,388	
			過年度損益修正損	5,656,388	

(注) 予算計上したが、決算金額が0円となった項目があるため、符番については損益計算書と異なる。

固 定 資 産 明 細 書

(1) 有形固定資産

資産の種類	年度当初の現在高	当年度増加額	当年度減少額	年度末現在高
土 地	772,146,110	0	0	772,146,110
施設用地	689,727,399	0	0	689,727,399
その他用地	82,418,711	0	0	82,418,711
立 木	250,230,937	0	0	250,230,937
ポンプ場施設	14,960,855	0	0	14,960,855
処理場施設	235,270,082	0	0	235,270,082
建 物	1,414,726,782	0	0	1,414,726,782
ポンプ場建物	178,774,892	0	0	178,774,892
処理場建物	1,235,951,890	0	0	1,235,951,890
構 築 物	38,020,226,790	390,628,155	1,695,065	38,409,159,880
管路施設	34,421,951,623	390,628,155	1,695,065	34,810,884,713
ポンプ場施設	462,062,044	0	0	462,062,044
処理場施設	3,136,213,123	0	0	3,136,213,123
機 械 及 び 装 置	6,227,172,372	28,776,064	1,241,394	6,254,707,042
管路機械設備	57,828,877	958,000	724,204	58,062,673
ポンプ場機械設備	634,080,284	0	0	634,080,284
処理場機械設備	3,223,425,043	5,027,920	0	3,228,452,963
管路電気設備	42,714,520	600,000	163,005	43,151,515
ポンプ場電気設備	616,255,943	2,450,000	118,504	618,587,439
処理場電気設備	1,652,867,705	19,740,144	235,681	1,672,372,168
車 両 運 搬 具	1,449,561	882,132	41,584	2,290,109
工 具 器 具 及 び 備 品	2,251,978	0	0	2,251,978
小 計	46,688,204,530	420,286,351	2,978,043	47,105,512,838
建 設 仮 勘 定	252,690,016	430,837,429	416,921,949	266,605,496
合 計	46,940,894,546	851,123,780	419,899,992	47,372,118,334

(単位：円)

減 価 償 却 累 計 額			年度末償却未済高
当年度増加額	当年度減少額	累 計	
0	0	0	772,146,110
0	0	0	689,727,399
0	0	0	82,418,711
0	0	0	250,230,937
0	0	0	14,960,855
0	0	0	235,270,082
44,753,247	0	298,231,990	1,116,494,792
6,133,239	0	36,850,529	141,924,363
38,620,008	0	261,381,461	974,570,429
1,142,130,958	1,388,642	6,697,185,160	31,711,974,720
1,023,345,308	1,388,642	5,986,199,450	28,824,685,263
14,116,552	0	82,971,122	379,090,922
104,669,098	0	628,014,588	2,508,198,535
464,759,504	898,693	3,010,571,036	3,244,136,006
5,143,551	407,365	31,152,730	26,909,943
37,417,474	0	178,977,068	455,103,216
261,158,009	0	1,709,031,358	1,519,421,605
3,583,582	154,854	21,489,808	21,661,707
40,331,682	112,578	239,141,108	379,446,331
117,125,206	223,896	830,778,964	841,593,204
0	39,504	1,337,576	952,533
0	0	2,139,334	112,644
1,651,643,709	2,326,839	10,009,465,096	37,096,047,742
0	0	0	266,605,496
1,651,643,709	2,326,839	10,009,465,096	37,362,653,238

企業債明細書

(単位：円，%)

種類	発行年月日	発行総額	償還高		未償還残高	利率	償還終期	備考
			当年度償還高	償還高累計				
資金運用部 債	H05.05.28	274,000,000	17,597,473	274,000,000	0	4.400	R05.03.25	発行：旧都城市 事業：下水道事業
〃	H06.05.27	151,940,000	9,262,491	142,274,940	9,665,060	4.300	R06.03.25	発行：旧都城市 事業：下水道事業
〃	H07.03.27	467,100,000	28,022,248	407,038,948	60,061,052	4.650	R07.03.01	発行：旧都城市 事業：下水道事業
〃	H08.05.13	4,200,000	220,967	3,490,591	709,409	3.400	R08.03.25	発行：旧高城町 事業：下水道事業
〃	H08.11.29	20,500,000	1,039,297	16,600,044	3,899,956	3.100	R08.09.25	発行：旧都城市 事業：下水道事業
〃	H09.05.12	47,600,000	2,300,960	37,778,059	9,821,941	2.600	R09.03.25	発行：旧高城町 事業：下水道事業
〃	H09.05.12	33,600,000	1,624,207	26,666,865	6,933,135	2.600	R09.03.25	発行：旧高城町 事業：下水道事業
〃	H09.05.12	10,500,000	507,564	8,333,395	2,166,605	2.600	R09.03.25	発行：旧山之口町 事業：下水道事業
〃	H09.05.12	20,000,000	966,790	15,873,134	4,126,866	2.600	R09.03.25	発行：旧山之口町 事業：下水道事業
〃	H09.05.20	4,200,000	203,026	3,333,359	866,641	2.600	R09.03.25	発行：旧山田町 事業：下水道事業
〃	H09.05.20	4,200,000	203,026	3,333,359	866,641	2.600	R09.03.25	発行：旧高崎町 事業：下水道事業
〃	H09.05.26	61,900,000	2,992,214	49,127,349	12,772,651	2.600	R09.03.25	発行：旧都城市 事業：下水道事業
〃	H10.05.13	44,800,000	2,038,799	33,974,580	10,825,420	2.000	R10.03.25	発行：旧山田町 事業：下水道事業
〃	H10.05.13	43,600,000	1,984,189	33,064,547	10,535,453	2.000	R10.03.25	発行：旧山之口町 事業：下水道事業
〃	H10.05.19	35,300,000	1,606,465	26,770,149	8,529,851	2.000	R10.03.25	発行：旧高崎町 事業：下水道事業
〃	H10.05.19	38,700,000	1,761,195	29,348,578	9,351,422	2.000	R10.03.25	発行：旧高城町 事業：下水道事業
〃	H10.05.25	172,400,000	7,845,737	130,741,464	41,658,536	2.000	R10.03.25	発行：旧都城市 事業：下水道事業
〃	H11.05.13	93,300,000	4,162,320	66,509,113	26,790,887	2.000	R11.03.25	発行：旧山之口町 事業：下水道事業
〃	H11.05.19	51,700,000	2,272,116	37,229,135	14,470,865	1.700	R11.03.25	発行：旧山田町 事業：下水道事業
〃	H11.05.19	93,300,000	4,162,320	66,509,113	26,790,887	2.000	R11.03.25	発行：旧高城町 事業：下水道事業
〃	H11.08.31	60,700,000	2,707,962	43,270,131	17,429,869	2.000	R11.03.25	発行：旧高崎町 事業：下水道事業
〃	H11.10.29	352,600,000	15,505,346	244,342,215	108,257,785	1.900	R11.09.25	発行：旧都城市 事業：下水道事業

(単位：円，%)

種 類	発 行 年月日	発 行 総 額	債 還 高		未償還残高	利率	償還終期	備 考
			当年度償還高	償還高累計				
資金運用部 資 金	H12. 05. 19	5,800,000	252,651	3,891,115	1,908,885	1.900	R12. 03. 25	発行：旧高城町 事業：下水道事業
”	H12. 10. 31	354,000,000	15,380,606	227,808,633	126,191,367	2.100	R12. 09. 25	発行：旧都城市 事業：下水道事業
”	H13. 05. 15	12,900,000	546,349	8,201,120	4,698,880	1.600	R13. 03. 25	発行：旧山之口町 事業：下水道事業
”	H13. 05. 15	67,600,000	2,863,037	42,976,415	24,623,585	1.600	R13. 03. 25	発行：旧山之口町 事業：下水道事業
”	H13. 05. 15	54,679,000	2,330,183	34,455,020	20,223,980	1.800	R13. 03. 25	発行：旧高城町 事業：下水道事業
”	H13. 07. 31	87,900,000	3,745,919	55,388,657	32,511,343	1.800	R13. 03. 25	発行：旧高城町 事業：下水道事業
小 計	(27口)	2,669,019,000	134,105,457	2,072,330,028	596,688,972			
財政融資資金	H13. 10. 30	61,300,000	2,602,001	36,961,723	24,338,277	2.000	R13. 09. 25	発行：旧山田町 事業：下水道事業
”	H13. 10. 30	75,000,000	3,183,524	45,222,335	29,777,665	2.000	R13. 09. 25	発行：旧山田町 事業：下水道事業
”	H13. 10. 30	68,600,000	2,911,863	41,363,363	27,236,637	2.000	R13. 09. 25	発行：旧高崎町 事業：下水道事業
”	H13. 10. 30	35,272,000	1,497,190	21,267,763	14,004,237	2.000	R13. 09. 25	発行：旧高崎町 事業：下水道事業
”	H13. 10. 30	11,900,000	505,119	7,175,276	4,724,724	2.000	R13. 09. 25	発行：旧山田町 事業：下水道事業
”	H13. 10. 30	18,000,000	764,046	10,853,360	7,146,640	2.000	R13. 09. 25	発行：旧山田町 事業：下水道事業
”	H14. 02. 28	268,900,000	11,468,765	160,584,994	108,315,006	2.200	R13. 09. 25	発行：旧都城市 事業：下水道事業
”	H14. 05. 20	125,500,000	5,122,483	70,758,747	54,741,253	1.200	R15. 03. 01	発行：旧高城町 事業：下水道事業
”	H14. 05. 20	2,442,000	102,827	1,413,170	1,028,830	2.100	R14. 03. 25	発行：旧山之口町 事業：下水道事業
”	H14. 09. 25	89,900,000	3,735,261	50,659,162	39,240,838	1.900	R14. 09. 01	発行：旧高崎町 事業：下水道事業
”	H14. 09. 25	1,862,000	77,364	1,049,247	812,753	1.900	R14. 09. 01	発行：旧高崎町 事業：下水道事業
”	H14. 10. 29	100,800,000	4,188,146	56,801,373	43,998,627	1.900	R14. 09. 25	発行：旧山田町 事業：下水道事業
”	H15. 03. 25	165,400,000	6,751,066	93,254,953	72,145,047	1.200	R15. 03. 01	発行：旧都城市 事業：下水道事業
”	H15. 03. 25	134,500,000	5,489,832	75,833,078	58,666,922	1.200	R15. 03. 01	発行：旧山之口町 事業：下水道事業
”	H15. 05. 26	2,800,000	113,791	1,604,080	1,195,920	0.900	R15. 03. 25	発行：旧高崎町 事業：下水道事業
”	H15. 05. 26	28,700,000	1,166,357	16,441,840	12,258,160	0.900	R15. 03. 25	発行：旧山田町 事業：下水道事業

(単位：円，%)

種 類	発 行 年月日	発 行 総 額	償 還 高		未償還残高	利率	償還終期	備 考
			当年度償還高	償還高累計				
財政融資資金	H15. 08. 29	22,400,000	916,707	12,493,890	9,906,110	1.400	R15. 03. 25	発行：旧山之口町 事業：下水道事業
”	H15. 09. 25	12,100,000	493,568	6,278,774	5,821,226	2.000	R15. 09. 01	発行：旧高城町 事業：下水道事業
”	H16. 03. 25	541,900,000	21,885,637	270,088,396	271,811,604	2.000	R16. 03. 01	発行：旧都城市 事業：下水道事業
”	H16. 05. 10	67,500,000	2,725,962	33,436,012	34,063,988	2.100	R16. 03. 25	発行：旧高城町 事業：下水道事業
”	H16. 05. 10	83,400,000	3,368,078	41,312,052	42,087,948	2.100	R16. 03. 25	発行：旧山之口町 事業：下水道事業
”	H16. 05. 27	104,300,000	4,212,116	51,664,834	52,635,166	2.100	R16. 03. 25	発行：旧高崎町 事業：下水道事業
”	H16. 05. 27	73,500,000	2,968,270	36,408,103	37,091,897	2.100	R16. 03. 25	発行：旧山田町 事業：下水道事業
”	H16. 12. 27	396,700,000	15,854,109	188,452,565	208,247,435	2.100	R16. 09. 25	発行：旧都城市 事業：下水道事業
”	H17. 05. 09	13,200,000	851,782	11,455,166	1,744,834	1.600	R07. 03. 25	発行：旧高城町 事業：下水道事業
”	H17. 05. 09	27,500,000	1,088,755	12,595,639	14,904,361	2.000	R17. 03. 25	発行：旧山之口町 事業：下水道事業
”	H17. 05. 27	229,500,000	9,086,151	105,116,318	124,383,682	2.000	R17. 03. 25	発行：旧都城市 事業：下水道事業
”	H17. 05. 27	28,100,000	1,112,509	12,870,452	15,229,548	2.000	R17. 03. 25	発行：旧高崎町 事業：下水道事業
”	H17. 05. 27	24,600,000	973,941	11,267,370	13,332,630	2.000	R17. 03. 25	発行：旧山田町 事業：下水道事業
”	H18. 05. 26	342,500,000	13,209,899	140,219,512	202,280,488	2.300	R18. 03. 25	発行：都城市 事業：下水道事業
”	R05. 03. 27	10,300,000	0	0	10,300,000	0.400		発行：都城市 事業：下水道事業（災害復 旧事業）〔前借分〕
”	R05. 03. 27	39,600,000	0	0	39,600,000	1.200		発行：都城市 事業：下水道事業 〔前借分〕
小 計	(32口)	3,207,976,000	128,427,119	1,624,903,547	1,583,072,453			
郵 政 省 簡 易 保 険 局	H05. 05. 28	214,500,000	13,776,124	214,500,000	0	4.400	R05. 03. 31	発行：旧都城市 事業：下水道事業
”	H07. 03. 31	784,300,000	47,051,700	683,452,467	100,847,533	4.650	R07. 03. 31	発行：旧都城市 事業：下水道事業
”	H07. 12. 11	782,100,000	41,048,524	673,686,279	108,413,721	3.150	R07. 09. 30	発行：旧都城市 事業：下水道事業
”	H08. 12. 25	1,126,100,000	56,701,357	913,805,287	212,294,713	3.000	R08. 09. 30	発行：旧都城市 事業：下水道事業
”	H09. 05. 23	587,500,000	28,399,451	466,273,301	121,226,699	2.600	R09. 03. 31	発行：旧都城市 事業：下水道事業
”	H10. 05. 28	523,300,000	23,814,818	396,850,392	126,449,608	2.000	R10. 03. 31	発行：旧都城市 事業：下水道事業

(単位：円，%)

種 類	発 行 年月日	発 行 総 額	債 還 高		未償還残高	利率	償還終期	備 考
			当年度償還高	償還高累計				
郵 政 省 簡 易 保 險 局	H11. 12. 01	457,700,000	20,216,841	316,012,170	141,687,830	2.000	R11. 09. 30	発行：旧都城市 事業：下水道事業
”	H12. 08. 31	38,900,000	1,694,503	26,097,298	12,802,702	1.900	R12. 03. 31	発行：旧高崎町 事業：下水道事業
”	H12. 10. 30	449,000,000	19,508,169	288,943,719	160,056,281	2.100	R12. 09. 30	発行：旧都城市 事業：下水道事業
小 計	(9口)	4,963,400,000	252,211,487	3,979,620,913	983,779,087			
郵 政 事 業 庁 簡 易 保 險 部	H14. 03. 01	444,200,000	18,945,428	265,272,794	178,927,206	2.200	R13. 09. 30	発行：旧都城市 事業：下水道事業
”	H15. 02. 28	702,000,000	28,930,032	406,065,050	295,934,950	1.400	R14. 09. 30	発行：旧都城市 事業：下水道事業
”	H16. 03. 31	544,300,000	21,982,566	271,284,581	273,015,419	2.000	R16. 03. 31	発行：旧都城市 事業：下水道事業
小 計	(3口)	1,690,500,000	69,858,026	942,622,425	747,877,575			
簡 易 生 命 保 險 資 金	H12. 05. 18	62,800,000	2,735,599	42,131,371	20,668,629	1.900	R12. 03. 31	発行：旧高城町 事業：下水道事業
”	H12. 05. 25	32,900,000	1,438,822	21,985,097	10,914,903	2.000	R12. 03. 31	発行：旧山田町 事業：下水道事業
”	H12. 05. 25	80,200,000	3,507,400	53,592,851	26,607,149	2.000	R12. 03. 31	発行：旧山之口町 事業：下水道事業
”	H13. 05. 18	81,500,000	3,451,738	51,813,282	29,686,718	1.600	R13. 03. 31	発行：旧山之口町 事業：下水道事業
”	H13. 07. 31	7,200,000	306,833	4,536,956	2,663,044	1.800	R13. 03. 31	発行：旧高城町 事業：下水道事業
”	H15. 05. 09	91,200,000	3,706,333	52,247,239	38,952,761	0.900	R15. 03. 31	発行：旧高崎町 事業：下水道事業
”	H15. 05. 23	96,100,000	3,905,467	55,054,382	41,045,618	0.900	R15. 03. 31	発行：旧山田町 事業：下水道事業
”	H15. 08. 29	135,900,000	5,561,626	75,799,984	60,100,016	1.400	R15. 03. 31	発行：旧山之口町 事業：下水道事業
”	H15. 09. 30	143,600,000	5,857,548	74,515,027	69,084,973	2.000	R15. 09. 30	発行：旧高城町 事業：下水道事業
”	H16. 05. 20	45,800,000	1,849,616	22,686,953	23,113,047	2.100	R16. 03. 31	発行：旧高城町 事業：下水道事業
”	H16. 05. 20	44,500,000	1,797,115	22,043,001	22,456,999	2.100	R16. 03. 31	発行：旧山之口町 事業：下水道事業
”	H16. 05. 25	48,900,000	1,974,808	24,222,532	24,677,468	2.100	R16. 03. 31	発行：旧山田町 事業：下水道事業
”	H16. 05. 31	69,500,000	2,806,731	34,426,710	35,073,290	2.100	R16. 03. 31	発行：旧高崎町 事業：下水道事業
”	H16. 12. 20	415,800,000	16,617,440	197,526,030	218,273,970	2.100	R16. 09. 30	発行：旧都城市 事業：下水道事業
”	H17. 04. 28	23,600,000	1,522,883	20,480,449	3,119,551	1.600	R07. 03. 31	発行：旧高城町 事業：下水道事業

(単位：円，%)

種 類	発 行 年月日	発 行 総 額	債 還 高		未償還残高	利率	償還終期	備 考
			当年度償還高	償還高累計				
簡 易 生 命 保 險 資 金	H17. 05. 20	51,300,000	2,031,022	23,496,590	27,803,410	2.000	R17. 03. 31	発行：旧山之口町 事業：下水道事業
”	H17. 05. 25	45,000,000	1,781,598	20,611,043	24,388,957	2.000	R17. 03. 31	発行：旧山田町 事業：下水道事業
”	H17. 05. 30	53,400,000	2,114,164	24,458,439	28,941,561	2.000	R17. 03. 31	発行：旧高崎町 事業：下水道事業
”	H17. 05. 30	367,400,000	14,545,761	168,277,714	199,122,286	2.000	R17. 03. 31	発行：旧都城市 事業：下水道事業
”	H18. 05. 30	557,800,000	21,513,815	228,363,336	329,436,664	2.300	R18. 03. 31	発行：都城市 事業：下水道事業
”	H19. 05. 30	690,300,000	26,183,996	260,023,547	430,276,453	2.100	R19. 03. 31	発行：都城市 事業：下水道事業
小 計	(21口)	3,144,700,000	125,210,315	1,478,292,533	1,666,407,467			
公 営 企 業 金 融 公 庫	H07. 05. 30	52,400,000	3,372,573	52,400,000	0	3.900	R05. 03. 20	発行：旧都城市 事業：下水道事業
”	H07. 05. 30	427,300,000	27,627,787	427,300,000	0	3.950	R05. 03. 20	発行：旧都城市 事業：下水道事業
”	H07. 11. 10	75,100,000	4,477,532	72,806,518	2,293,482	3.250	R05. 09. 20	発行：旧都城市 事業：下水道事業
”	H08. 05. 10	2,000,000	119,326	1,876,522	123,478	3.450	R06. 03. 20	発行：旧高城町 事業：下水道事業
”	H08. 05. 16	344,100,000	20,529,999	322,855,608	21,244,392	3.450	R06. 03. 20	発行：旧都城市 事業：下水道事業
”	H08. 05. 16	215,000,000	12,827,520	201,726,114	13,273,886	3.450	R06. 03. 20	発行：旧都城市 事業：下水道事業
”	H09. 04. 30	5,000,000	273,460	4,430,155	569,845	2.750	R07. 03. 20	発行：旧山之口町 事業：下水道事業
”	H09. 05. 12	700,000	37,990	620,953	79,047	2.650	R07. 03. 20	発行：旧高城町 事業：下水道事業
”	H09. 05. 12	21,700,000	1,182,249	19,238,222	2,461,778	2.700	R07. 03. 20	発行：旧高城町 事業：下水道事業
”	H09. 05. 23	2,000,000	108,542	1,774,151	225,849	2.650	R07. 03. 20	発行：旧山田町 事業：下水道事業
”	H09. 05. 30	141,300,000	7,668,523	125,343,812	15,956,188	2.650	R07. 03. 20	発行：旧都城市 事業：下水道事業
”	H09. 05. 30	164,400,000	8,922,188	145,835,263	18,564,737	2.650	R07. 03. 20	発行：旧都城市 事業：下水道事業
”	H09. 05. 30	2,000,000	108,542	1,774,151	225,849	2.650	R07. 03. 20	発行：旧高崎町 事業：下水道事業
”	H10. 04. 30	22,700,000	1,155,360	19,085,509	3,614,491	2.100	R08. 03. 20	発行：旧山之口町 事業：下水道事業
”	H10. 05. 11	3,100,000	157,228	2,608,611	491,389	2.050	R08. 03. 20	発行：旧高崎町 事業：下水道事業
”	H10. 05. 11	15,300,000	778,723	12,863,802	2,436,198	2.100	R08. 03. 20	発行：旧高崎町 事業：下水道事業

(単位：円，%)

種 類	発 行 年月日	発 行 総 額	債 還 高		未償還残高	利率	償還終期	備 考
			当年度償還高	償還高累計				
公 営 企 業 金 融 公 庫	H10.05.11	20,200,000	1,028,118	16,983,582	3,216,418	2.100	R08.03.20	発行：旧高城町 事業：下水道事業
”	H10.05.11	23,400,000	1,190,988	19,674,049	3,725,951	2.100	R08.03.20	発行：旧山田町 事業：下水道事業
”	H10.05.28	217,800,000	11,046,497	183,275,970	34,524,030	2.050	R08.03.20	発行：旧都城市 事業：下水道事業
”	H10.05.28	144,800,000	7,369,875	121,743,691	23,056,309	2.100	R08.03.20	発行：旧都城市 事業：下水道事業
”	H11.04.30	9,500,000	470,671	7,520,788	1,979,212	2.000	R09.03.20	発行：旧高崎町 事業：下水道事業
”	H11.04.30	22,400,000	1,109,793	17,733,230	4,666,770	2.000	R09.03.20	発行：旧高崎町 事業：下水道事業
”	H11.04.30	23,400,000	1,159,338	18,524,892	4,875,108	2.000	R09.03.20	発行：旧山田町 事業：下水道事業
”	H11.04.30	3,600,000	178,359	2,849,983	750,017	2.000	R09.03.20	発行：旧山田町 事業：下水道事業
”	H11.04.30	43,100,000	2,135,361	34,120,634	8,979,366	2.000	R09.03.20	発行：旧山之口町 事業：下水道事業
”	H11.04.30	5,900,000	292,312	4,670,807	1,229,193	2.000	R09.03.20	発行：旧山之口町 事業：下水道事業
”	H11.05.10	48,900,000	2,422,718	38,712,273	10,187,727	2.000	R09.03.20	発行：旧高城町 事業：下水道事業
”	H11.05.28	284,400,000	13,876,331	226,412,447	57,987,553	1.750	R09.03.20	発行：旧都城市 事業：下水道事業
”	H11.05.28	139,500,000	6,827,458	110,933,174	28,566,826	1.800	R09.03.20	発行：旧都城市 事業：下水道事業
”	H12.04.28	19,600,000	956,759	14,504,583	5,095,417	2.100	R10.03.20	発行：旧高崎町 事業：下水道事業
”	H12.04.28	33,600,000	1,640,158	24,864,999	8,735,001	2.100	R10.03.20	発行：旧山之口町 事業：下水道事業
”	H12.04.28	6,000,000	292,886	4,440,180	1,559,820	2.100	R10.03.20	発行：旧山之口町 事業：下水道事業
”	H12.05.10	31,400,000	1,532,767	23,236,933	8,163,067	2.100	R10.03.20	発行：旧高城町 事業：下水道事業
”	H12.05.10	2,800,000	136,680	2,072,083	727,917	2.100	R10.03.20	発行：旧高城町 事業：下水道事業
”	H12.05.19	300,000	14,571	222,634	77,366	2.000	R10.03.20	発行：旧山田町 事業：下水道事業
”	H12.05.19	16,500,000	801,374	12,244,943	4,255,057	2.000	R10.03.20	発行：旧山田町 事業：下水道事業
”	H12.05.30	235,000,000	11,413,509	174,397,657	60,602,343	2.000	R10.03.20	発行：旧都城市 事業：下水道事業
”	H12.05.30	169,500,000	8,232,297	125,788,949	43,711,051	2.000	R10.03.20	発行：旧都城市 事業：下水道事業
”	H13.04.27	4,600,000	213,068	3,259,597	1,340,403	1.350	R11.03.20	発行：旧高崎町 事業：下水道事業

(単位：円，%)

種 類	発 行 年月日	発 行 総 額	債 還 高		未償還残高	利率	償還終期	備 考
			当年度償還高	償還高累計				
公 営 企 業 金 融 公 庫	H13. 04. 27	6,200,000	287,178	4,393,370	1,806,630	1.350	R11. 03. 20	発行：旧山之口町 事業：下水道事業
”	H13. 04. 27	28,200,000	1,309,056	19,950,288	8,249,712	1.400	R11. 03. 20	発行：旧高崎町 事業：下水道事業
”	H13. 04. 27	38,900,000	1,805,754	27,520,080	11,379,920	1.400	R11. 03. 20	発行：旧山之口町 事業：下水道事業
”	H13. 05. 08	6,600,000	305,706	4,676,812	1,923,188	1.350	R11. 03. 20	発行：旧高城町 事業：下水道事業
”	H13. 05. 08	5,100,000	236,227	3,613,902	1,486,098	1.350	R11. 03. 20	発行：旧山田町 事業：下水道事業
”	H13. 05. 08	39,300,000	1,824,321	27,803,061	11,496,939	1.400	R11. 03. 20	発行：旧高城町 事業：下水道事業
”	H13. 05. 08	30,100,000	1,397,254	21,294,458	8,805,542	1.400	R11. 03. 20	発行：旧山田町 事業：下水道事業
”	H13. 05. 30	245,800,000	11,533,458	172,473,767	73,326,233	1.650	R11. 03. 20	発行：旧都城市 事業：下水道事業
”	H13. 05. 30	95,100,000	4,471,747	66,619,916	28,480,084	1.700	R11. 03. 20	発行：旧都城市 事業：下水道事業
”	H14. 04. 30	35,100,000	1,643,267	22,583,707	12,516,293	2.100	R12. 03. 20	発行：旧高崎町 事業：下水道事業
”	H14. 04. 30	8,400,000	393,260	5,404,648	2,995,352	2.100	R12. 03. 20	発行：旧高崎町 事業：下水道事業
”	H14. 05. 10	55,700,000	2,599,686	35,978,771	19,721,229	2.000	R12. 03. 20	発行：旧高城町 事業：下水道事業
”	H14. 05. 10	4,000,000	186,692	2,583,754	1,416,246	2.000	R12. 03. 20	発行：旧高城町 事業：下水道事業
”	H14. 05. 10	55,900,000	2,609,022	36,107,958	19,792,042	2.000	R12. 03. 20	発行：旧山之口町 事業：下水道事業
”	H14. 05. 10	8,000,000	373,384	5,167,507	2,832,493	2.000	R12. 03. 20	発行：旧山之口町 事業：下水道事業
”	H14. 05. 20	41,600,000	1,941,597	26,871,038	14,728,962	2.000	R12. 03. 20	発行：旧山田町 事業：下水道事業
”	H14. 05. 20	5,600,000	261,369	3,617,256	1,982,744	2.000	R12. 03. 20	発行：旧山田町 事業：下水道事業
”	H14. 05. 30	175,100,000	8,172,445	113,103,820	61,996,180	2.000	R12. 03. 20	発行：旧都城市 事業：下水道事業
”	H14. 05. 30	234,700,000	10,954,156	151,601,749	83,098,251	2.000	R12. 03. 20	発行：旧都城市 事業：下水道事業
”	H15. 05. 09	9,900,000	443,661	6,169,935	3,730,065	1.100	R13. 03. 20	発行：旧高崎町 事業：下水道事業
”	H15. 05. 09	2,900,000	129,961	1,807,354	1,092,646	1.100	R13. 03. 20	発行：旧高崎町 事業：下水道事業
”	H15. 05. 09	15,500,000	694,619	9,659,997	5,840,003	1.100	R13. 03. 20	発行：旧高城町 事業：下水道事業
”	H15. 05. 09	12,800,000	573,621	7,977,288	4,822,712	1.100	R13. 03. 20	発行：旧高城町 事業：下水道事業

(単位：円，%)

種 類	発 行 年月日	発 行 総 額	債 還 高		未償還残高	利率	償還終期	備 考
			当年度償還高	償還高累計				
公 営 企 業 金 融 公 庫	H15. 05. 09	14,700,000	658,769	9,161,418	5,538,582	1.100	R13. 03. 20	発行：旧山之口町 事業：下水道事業
”	H15. 05. 09	22,500,000	1,008,319	14,022,577	8,477,423	1.100	R13. 03. 20	発行：旧山之口町 事業：下水道事業
”	H15. 05. 20	29,400,000	1,312,532	18,439,655	10,960,345	0.950	R13. 03. 20	発行：旧山田町 事業：下水道事業
”	H15. 05. 20	11,600,000	518,533	7,260,155	4,339,845	1.000	R13. 03. 20	発行：旧山田町 事業：下水道事業
”	H15. 05. 29	111,700,000	4,980,292	70,205,914	41,494,086	0.900	R13. 03. 20	発行：旧都城市 事業：下水道事業
”	H15. 05. 29	514,000,000	22,917,369	323,060,342	190,939,658	0.900	R13. 03. 20	発行：旧都城市 事業：下水道事業
”	H16. 04. 28	28,800,000	1,291,733	15,941,146	12,858,854	2.000	R14. 03. 20	発行：旧高崎町 事業：下水道事業
”	H16. 04. 28	12,200,000	547,192	6,752,848	5,447,152	2.000	R14. 03. 20	発行：旧高崎町 事業：下水道事業
”	H16. 05. 07	18,400,000	825,274	10,184,622	8,215,378	2.000	R14. 03. 20	発行：旧高城町 事業：下水道事業
”	H16. 05. 07	21,000,000	941,888	11,623,755	9,376,245	2.000	R14. 03. 20	発行：旧山之口町 事業：下水道事業
”	H16. 05. 07	10,100,000	453,004	5,590,472	4,509,528	2.000	R14. 03. 20	発行：旧山之口町 事業：下水道事業
”	H16. 05. 20	20,400,000	915,980	11,235,196	9,164,804	2.100	R14. 03. 20	発行：旧山田町 事業：下水道事業
”	H16. 05. 20	8,400,000	377,168	4,626,258	3,773,742	2.100	R14. 03. 20	発行：旧山田町 事業：下水道事業
”	H16. 05. 28	89,200,000	4,005,167	49,126,445	40,073,555	2.100	R14. 03. 20	発行：旧都城市 事業：下水道事業
”	H16. 05. 28	365,000,000	16,388,854	201,021,890	163,978,110	2.100	R14. 03. 20	発行：旧都城市 事業：下水道事業
”	H17. 04. 22	16,800,000	738,663	8,545,492	8,254,508	2.000	R15. 03. 20	発行：旧高城町 事業：下水道事業
”	H17. 05. 10	52,900,000	2,325,912	26,908,124	25,991,876	2.000	R15. 03. 20	発行：旧山之口町 事業：下水道事業
”	H17. 05. 10	11,900,000	523,221	6,053,057	5,846,943	2.000	R15. 03. 20	発行：旧山之口町 事業：下水道事業
”	H17. 05. 17	61,100,000	2,686,450	31,079,138	30,020,862	2.000	R15. 03. 20	発行：旧高崎町 事業：下水道事業
”	H17. 05. 17	8,100,000	356,142	4,120,149	3,979,851	2.000	R15. 03. 20	発行：旧高崎町 事業：下水道事業
”	H17. 05. 27	252,400,000	11,275,719	138,079,740	114,320,260	0.250	R15. 03. 20	発行：旧都城市 事業：下水道事業
”	H17. 05. 27	178,700,000	7,983,244	97,760,892	80,939,108	0.250	R15. 03. 20	発行：旧都城市 事業：下水道事業
”	H17. 05. 27	35,600,000	1,565,033	18,208,643	17,391,357	1.900	R15. 03. 20	発行：旧山田町 事業：下水道事業

(単位：円，%)

種 類	発 行 年月日	発 行 総 額	債 還 高		未償還残高	利率	償還終期	備 考
			当年度償還高	償還高累計				
公 営 企 業 金 融 公 庫	H17. 05. 27	17, 900, 000	786, 912	9, 155, 469	8, 744, 531	1. 900	R15. 03. 20	発行：旧山田町 事業：下水道事業
”	H18. 05. 30	255, 400, 000	10, 977, 609	116, 524, 348	138, 875, 652	2. 300	R16. 03. 20	発行：都城市 事業：下水道事業
”	H18. 05. 30	101, 500, 000	4, 362, 676	46, 308, 618	55, 191, 382	2. 300	R16. 03. 20	発行：都城市 事業：下水道事業
”	H19. 05. 30	400, 400, 000	16, 886, 199	167, 690, 572	232, 709, 428	2. 100	R17. 03. 20	発行：都城市 事業：下水道事業
”	H20. 05. 29	435, 800, 000	17, 946, 939	162, 962, 347	272, 837, 653	2. 200	R18. 03. 20	発行：都城市 事業：下水道事業
”	H20. 05. 29	408, 400, 000	16, 818, 564	152, 716, 436	255, 683, 564	2. 200	R18. 03. 20	発行：都城市 事業：下水道事業
小 計	(91口)	7, 675, 100, 000	370, 212, 228	5, 122, 073, 623	2, 553, 026, 377			
地方公営企業 等 金 融 機 構	H20. 10. 30	39, 200, 000	1, 602, 194	13, 950, 329	25, 249, 671	2. 100	R18. 09. 20	発行：都城市 事業：下水道事業
”	H20. 10. 30	2, 200, 000	89, 919	782, 927	1, 417, 073	2. 100	R18. 09. 20	発行：都城市 事業：下水道事業
”	H21. 05. 26	424, 700, 000	17, 178, 088	142, 415, 865	282, 284, 135	2. 100	R19. 03. 20	発行：都城市 事業：下水道事業
”	H21. 05. 26	163, 100, 000	6, 597, 001	54, 692, 791	108, 407, 209	2. 100	R19. 03. 20	発行：都城市 事業：下水道事業
小 計	(4口)	629, 200, 000	25, 467, 202	211, 841, 912	417, 358, 088			
地方公共団体 金 融 機 構	H22. 05. 26	550, 100, 000	19, 716, 289	147, 270, 906	402, 829, 094	2. 000	R22. 03. 20	発行：都城市 事業：下水道事業
”	H22. 05. 26	181, 900, 000	6, 519, 529	48, 697, 651	133, 202, 349	2. 000	R22. 03. 20	発行：都城市 事業：下水道事業
”	H23. 05. 26	362, 700, 000	12, 920, 930	85, 767, 685	276, 932, 315	1. 800	R23. 03. 20	発行：都城市 事業：下水道事業
”	H24. 05. 24	471, 000, 000	16, 740, 543	96, 555, 934	374, 444, 066	1. 600	R24. 03. 20	発行：都城市 事業：下水道事業
”	H25. 01. 29	11, 000, 000	384, 666	2, 037, 305	8, 962, 695	1. 700	R24. 09. 20	発行：都城市（高崎） 事業：下水道事業
”	H25. 05. 23	263, 900, 000	9, 393, 605	45, 684, 508	218, 215, 492	1. 400	R25. 03. 20	発行：都城市 事業：下水道事業
”	H26. 05. 29	70, 500, 000	2, 474, 703	9, 694, 994	60, 805, 006	1. 400	R26. 03. 20	発行：都城市 事業：下水道事業
”	H26. 05. 29	150, 200, 000	5, 272, 346	20, 655, 149	129, 544, 851	1. 400	R26. 03. 20	発行：都城市 事業：下水道事業
”	H27. 05. 26	242, 000, 000	8, 556, 589	25, 365, 689	216, 634, 311	1. 200	R27. 03. 20	発行：都城市 事業：下水道事業
”	H27. 05. 28	50, 800, 000	1, 796, 176	5, 324, 698	45, 475, 302	1. 200	R27. 03. 20	発行：都城市 事業：下水道事業
”	H28. 05. 26	421, 200, 000	16, 848, 000	33, 696, 000	387, 504, 000	0. 200	R28. 03. 20	発行：都城市 事業：下水道事業

(単位：円，%)

種 類	発 行 年月日	発 行 総 額	償 還 高		未償還残高	利率	償還終期	備 考
			当年度償還高	償還高累計				
地方公共団体 金 融 機 構	H28. 05. 26	62,200,000	2,433,636	4,862,412	57,337,588	0.200	R28. 03. 20	発行：都城市 事業：下水道事業
”	H29. 03. 23	77,100,000	3,084,000	3,084,000	74,016,000	0.600	R29. 03. 20	発行：都城市 事業：下水道事業
”	H29. 03. 23	60,500,000	2,420,000	2,420,000	58,080,000	0.600	R29. 03. 20	発行：都城市 事業：下水道事業
”	H31. 03. 28	95,000,000	4,750,000	19,000,000	76,000,000	0.200	R21. 03. 20	発行：都城市 事業：下水道事業（資 本費平準化債）
”	H31. 03. 28	279,600,000	0	0	279,600,000	0.400	R31. 03. 20	発行：都城市 事業：下水道事業
”	R02. 03. 26	67,400,000	3,366,000	10,178,000	57,222,000	0.090	R22. 03. 20	発行：都城市 事業：下水道事業（資 本費平準化債）
”	R02. 03. 26	114,400,000	0	0	114,400,000	0.300	R32. 03. 20	発行：都城市 事業：下水道事業
”	R02. 03. 26	205,700,000	0	0	205,700,000	0.300	R32. 03. 20	発行：都城市 事業：下水道事業
”	R02. 03. 26	38,200,000	0	0	38,200,000	0.300	R32. 03. 20	発行：都城市 事業：下水道事業
”	R02. 03. 26	19,600,000	0	0	19,600,000	0.300	R32. 03. 20	発行：都城市 事業：下水道事業
”	R03. 02. 24	119,800,000	5,988,000	14,970,000	104,830,000	0.300	R22. 09. 20	発行：都城市 事業：下水道事業（資 本費平準化債）
”	R03. 02. 24	21,800,000	0	0	21,800,000	0.500	R32. 09. 20	発行：都城市 事業：下水道事業
”	R03. 02. 24	41,500,000	0	0	41,500,000	0.500	R32. 09. 20	発行：都城市 事業：下水道事業
”	R03. 03. 25	64,500,000	0	0	64,500,000	0.500	R33. 03. 20	発行：都城市 事業：下水道事業
”	R03. 03. 25	6,700,000	0	0	6,700,000	0.500	R33. 03. 20	発行：都城市 事業：下水道事業
”	R03. 03. 25	337,900,000	0	0	337,900,000	0.500	R33. 03. 20	発行：都城市 事業：下水道事業
”	R04. 01. 27	407,000,000	20,350,000	30,525,000	376,475,000	0.300	R23. 09. 20	発行：都城市 事業：下水道事業（資 本費平準化債）
”	R04. 03. 24	257,300,000	0	0	257,300,000	0.700	R34. 03. 20	発行：都城市 事業：下水道事業
”	R04. 03. 24	181,200,000	0	0	181,200,000	0.700	R34. 03. 20	発行：都城市 事業：下水道事業
”	R05. 02. 27	405,700,000	10,142,500	10,142,500	395,557,500	0.900	R24. 09. 20	発行：都城市 事業：下水道事業（資 本費平準化債）
”	R05. 03. 23	123,100,000	0	0	123,100,000	1.300	R35. 03. 20	発行：都城市 事業：下水道事業
”	R05. 03. 23	89,900,000	0	0	89,900,000	1.300	R35. 03. 20	発行：都城市 事業：下水道事業
小 計	(33口)	5,851,400,000	153,157,512	615,932,431	5,235,467,569			

(単位：円，%)

種 類	発 行 年月日	発 行 総 額	債 還 高		未償還残高	利率	償還終期	備 考
			当年度償還高	償還高累計				
㈱宮崎銀行	H19.05.31	127,400,000	4,392,000	65,912,000	61,488,000	0.298	R19.03.31	発行：都城市 事業：下水道事業（特別措置分）
”	H20.05.30	138,800,000	4,626,000	69,410,000	69,390,000	0.865	R20.03.31	発行：都城市 事業：下水道事業（特別措置分）
”	H21.05.28	145,200,000	5,006,000	65,104,000	80,096,000	0.430	R21.03.31	発行：都城市 事業：下水道事業（特別措置分）
”	H23.05.27	150,900,000	5,204,000	57,228,000	93,672,000	0.140	R23.03.31	発行：都城市 事業：下水道事業（特別措置分）
”	H25.05.29	147,000,000	5,070,000	45,600,000	101,400,000	0.150	R25.03.25	発行：都城市 事業：下水道事業（特別措置分）
”	H26.05.29	141,600,000	4,888,000	38,952,000	102,648,000	0.140	R26.03.25	発行：都城市 事業：下水道事業（特別措置分）
”	H27.05.28	139,400,000	5,576,000	44,608,000	94,792,000	0.200	R22.03.25	発行：都城市 事業：下水道事業（特別措置分）
”	H28.05.27	136,900,000	5,476,000	38,332,000	98,568,000	0.065	R23.03.25	発行：都城市 事業：下水道事業（特別措置分）
”	H29.03.27	100,800,000	4,916,000	7,374,000	93,426,000	0.110	R24.03.25	発行：都城市 事業：下水道事業
”	H29.03.27	40,300,000	1,964,000	2,946,000	37,354,000	0.110	R24.03.25	発行：都城市 事業：下水道事業
”	H29.03.27	134,000,000	5,360,000	32,160,000	101,840,000	0.110	R24.03.25	発行：都城市 事業：下水道事業（特別措置分）
”	H30.11.28	86,800,000	0	0	86,800,000	0.150	R30.09.25	発行：都城市 事業：下水道事業
”	H30.11.28	127,600,000	5,104,000	22,968,000	104,632,000	0.150	R25.09.25	発行：都城市 事業：下水道事業（特別措置分）
”	R03.02.24	117,800,000	4,712,000	11,780,000	106,020,000	0.065	R27.09.30	発行：都城市 事業：下水道事業（特別措置分）
小 計	(14口)	1,734,500,000	62,294,000	502,374,000	1,232,126,000			
都 城 農 業 協 同 組 合	H22.05.28	150,100,000	5,180,000	62,040,000	88,060,000	0.200	R22.03.25	発行：都城市 事業：下水道事業（特別措置分）
”	H24.05.29	149,600,000	5,160,000	51,600,000	98,000,000	0.300	R24.03.25	発行：都城市 事業：下水道事業（特別措置分）
”	R05.03.23	108,100,000	0	0	108,100,000	0.600	R30.03.25	発行：都城市 事業：下水道事業（特別措置分）
小 計	(3口)	407,800,000	10,340,000	113,640,000	294,160,000			
㈱鹿児島銀行	H30.03.28	130,500,000	5,220,000	26,100,000	104,400,000	0.276	R25.03.25	発行：都城市 事業：下水道事業（特別措置分）
”	H30.03.28	217,800,000	0	0	217,800,000	0.287	R30.03.25	発行：都城市 事業：下水道事業
”	R04.02.24	112,100,000	4,484,000	6,726,000	105,374,000	0.100	R28.09.25	発行：都城市 事業：下水道事業（特別措置分）
小 計	(3口)	460,400,000	9,704,000	32,826,000	427,574,000			

(単位：円，%)

種類	発行年月日	発行総額	償還高		未償還残高	利率	償還終期	備考
			当年度償還高	償還高累計				
西日本シティ銀行	R02.03.26	124,100,000	4,964,000	14,892,000	109,208,000	0.100	R27.03.25	発行：都城市 事業：下水道事業（特別措置分）
小計	(1口)	124,100,000	4,964,000	14,892,000	109,208,000			
合計	(241口)	32,558,095,000	1,345,951,346	16,711,349,412	15,846,745,588			

令和 4 年度

都城市農業集落排水事業会計決算書

令和4年度都城市農業集落排水事業決算報告書

(1) 収益的收入及び支出

収 入

区 分	予 算 額			合 計
	当初予算額	補正予算額	地方公営企業法 第24条第3項の 規定による支出額 に係る財源充当額	
第1款事業収益	576,690,000	△826,000	0	575,864,000
第1項営業収益	120,549,000	△1,552,000	0	118,997,000
第2項営業外収益	455,820,000	726,000	0	456,546,000
第3項特別利益	321,000	0	0	321,000

支 出

区 分	予 算 額			
	当初予算額	補正予算額	予備費支出額	流用増減額
第1款事業費用	576,690,000	△826,000	0	0
第1項営業費用	533,990,000	△2,565,000	0	0
第2項営業外費用	40,424,000	1,739,000	0	0
第3項特別損失	1,026,000	0	0	0
第4項予備費	1,250,000	0	0	0

(単位：円)

決 算 額	予 算 額 に 比 べ 決 算 額 の 増 減	備 考
571,415,523	△4,448,477	
119,225,810	228,810	(うち仮受消費税及び地方 消費税 10,820,774)
450,994,755	△5,551,245	(うち仮受消費税及び地方 消費税 30)
1,194,958	873,958	(うち仮受消費税及び地方 消費税 62,547)

(単位：円)

予 算 額			決 算 額	地方公営企 業法第26条 第2項の規 定による 繰 越 額	不 用 額	備 考
地方公営企 業法第24条第 3項の規定に よる支出額	地方公営企 業法第26条第 2項の規定に よる繰越額	合 計				
0	0	575,864,000	569,850,557	0	6,013,443	
0	0	531,425,000	529,312,998	0	2,112,002	(うち仮払消費税及び地 方消費税 19,116,426)
0	0	42,163,000	40,529,597	0	1,633,403	
0	0	1,026,000	7,962	0	1,018,038	(うち仮払消費税及び地 方消費税 724)
0	0	1,250,000	0	0	1,250,000	

(2) 資本的収入及び支出

収 入

区 分	予 算 額				合 計
	当初予算額	補正予算額	地方公営企業法第26条の規定による繰越額に係る財源充当額	継続費通次繰越額に係る財源充当額	
第1款 資本的収入	226,261,000	△48,000	0	0	226,213,000
第1項 企業債	178,700,000	0	0	0	178,700,000
第2項 受益者金	379,000	△48,000	0	0	331,000
第3項 出資金	47,181,000	0	0	0	47,181,000
第4項 固定資産売却代金	1,000	0	0	0	1,000

支 出

区 分	予 算 額						合 計
	当初予算額	補正予算額	予備費支出額	流用増減額	地方公営企業法第26条の規定による繰越額	継続費通次繰越額	
第1款 資本的支出	328,628,000	149,000	0	0	0	0	328,777,000
第1項 建設改良費	21,091,000	149,000	0	0	0	0	21,240,000
第2項 企業債償還金	306,287,000	0	0	0	0	0	306,287,000
第3項 予備費	1,250,000	0	0	0	0	0	1,250,000

資本的収入額が資本的支出額に不足する額99,319,710円は、過年度分消費税及び地方消費税資本的収支調整額1,777,864円、当年度分消費税及び地方消費税資本的収支調整額133,262円、過年度分損益勘定留保資金59,023,237円及び当年度分損益勘定留保資金38,385,347円で補填した。

(単位：円)

決 算 額	予算額に比べ 決算額の増減	備 考
224,512,200	△1,700,800	
177,000,000	△1,700,000	
331,200	200	
47,181,000	0	
0	△1,000	

(単位：円)

決 算 額	翌 年 度 繰 越 額			不 用 額	備 考
	地方公営企業 法第26条の規 定による繰越額	継続費 通次 繰越額	合 計		
323,831,910	0	0	0	4,945,090	
17,545,830	0	0	0	3,694,170	(うち仮払消費税及び 地方消費税 1,595,075)
306,286,080	0	0	0	920	
0	0	0	0	1,250,000	

令和4年度都城市農業集落排水事業損益計算書

(令和4年4月1日から令和5年3月31日まで)

	円	円	円
1. 営業収益			
(1) 下水道使用料	108,301,136		
(2) その他の営業収益	<u>103,900</u>	108,405,036	
2. 営業費用			
(1) 管渠費	46,253,393		
(2) 処理場費	156,915,452		
(3) 業務費	4,830,680		
(4) 総係費	9,603,146		
(5) 減価償却費	292,283,941		
(6) 資産減耗費	<u>309,960</u>	<u>510,196,572</u>	
営業損失			401,791,536
3. 営業外収益			
(1) 長期前受金戻入	163,075,837		
(2) 雑収益	13,557		
(3) 負担金	178,515,000		
(4) 補助金	<u>107,961,057</u>	449,565,451	

	円	円	円
4. 営業外費用			
(1) 支払利息及び企業債取扱諸費	40,529,597		
(2) 雑支出	<u>8,369,491</u>	<u>48,899,088</u>	<u>400,666,363</u>
経常損失			1,125,173
5. 特別利益			
(1) 過年度損益修正益	700,201		
(2) その他特別利益	<u>432,210</u>	1,132,411	
6. 特別損失			
(1) 過年度損益修正損	<u>7,238</u>	<u>7,238</u>	<u>1,125,173</u>
当年度純利益			0
その他未処分利益剰余金変動額			<u>0</u>
当年度未処分利益剰余金			<u><u>0</u></u>

令和4年度都市農業集落排水事業剰余金計算書

(令和4年4月1日から令和5年3月31日まで)

	資本金	剰余金			
		資本剰余金			
		国庫補助金	県補助金	その他の補助金	受贈財産評価額
前年度末残高	1,473,704,971	5,464,250	18,228,659	0	1,630,510
前年度処分額	7,118,998	0	0	0	0
議会の議決による処分額	7,118,998	0	0	0	0
組入資本金への組入	7,118,998	0	0	0	0
処分後残高	1,480,823,969	5,464,250	18,228,659	0	1,630,510
当年度変動額	47,181,000	0	0	0	0
一般会計出資金の受入	47,181,000	0	0	0	0
当年度純利益	0	0	0	0	0
当年度末残高	1,528,004,969	5,464,250	18,228,659	0	1,630,510

(単位：円)

剰 余 金						資 本 合 計
資 本 剰 余 金			利 益 剰 余 金			
寄 附 金	そ の 他 の 資 本 剰 余 金	資 本 剰 余 金 合 計	減 債 積 立 金	未 処 分 利 益 剰 余 金	利 益 剰 余 金 合 計	
0	0	25,323,419	0	7,118,998	7,118,998	1,506,147,388
0	0	0	0	△7,118,998	△7,118,998	0
0	0	0	0	△7,118,998	△7,118,998	0
0	0	0	0	△7,118,998	△7,118,998	0
0	0	25,323,419	0	(繰越利益剰余金) 0	0	1,506,147,388
0	0	0	0	0	0	47,181,000
0	0	0	0	0	0	47,181,000
0	0	0	0	0	0	0
0	0	25,323,419	0	(当年度 未処分利益剰余金) 0	0	1,553,328,388

令和4年度都城市農業集落排水事業剰余金処分計算書

(単位：円)

	資 本 金	資 本 剰 余 金	未 処 分 利 益 剰 余 金
当年度末残高	1,528,004,969	25,323,419	0
議会の議決による処分額	0	0	0
処分後残高	1,528,004,969	25,323,419	(繰越利益剰余金) 0

(注) この計算書における△表記は、減少、損失又は欠損を示す。

令和4年度都城市農業集落排水事業貸借対照表

(令和5年3月31日)

		資 産 の 部			
		円	円	円	円
1. 固定資産					
(1) 有形固定資産					
イ	土地		50,859,948		
ロ	建物	336,587,352			
	減価償却累計額	<u>△66,483,234</u>	270,104,118		
ハ	構築物	9,189,442,728			
	減価償却累計額	<u>△1,528,407,897</u>	7,661,034,831		
ニ	機械及び装置	562,294,879			
	減価償却累計額	<u>△459,146,062</u>	103,148,817		
ホ	車両運搬具	1,466,949			
	減価償却累計額	<u>△1,393,601</u>	73,348		
ヘ	工具器具及び備品	49,189			
	減価償却累計額	<u>△46,728</u>	2,461		
	有形固定資産合計			<u>8,085,223,523</u>	
	固定資産合計				8,085,223,523
2. 流動資産					
(1) 現金預金					
イ	預金		<u>103,705,556</u>	103,705,556	
(2) 未収金					
イ	未収下水道使用料		13,824,967		
ロ	営業外未収金		<u>1,431,704</u>	15,256,671	
(3) 貸倒引当金					
イ	貸倒引当金		<u>△254,367</u>	<u>△254,367</u>	
	流動資産合計				<u>118,707,860</u>
	資産合計				<u>8,203,931,383</u>

負 債 の 部
円 円 円 円

3. 固定負債

(1) 企業債

イ	建設改良等企業債	1,504,070,824	
ロ	その他企業債	<u>368,064,500</u>	1,872,135,324

(2) 引当金

イ	退職給付引当金	<u>983,229</u>	<u>983,229</u>
---	---------	----------------	----------------

固定負債合計 1,873,118,553

4. 流動負債

(1) 企業債

イ	建設改良等企業債	281,090,417	
ロ	その他企業債	<u>20,901,000</u>	301,991,417

(2) 未払金

イ	営業未払金	15,089,509	
ロ	その他未払金	633,963	
ハ	未払還付金	<u>7,022,943</u>	22,746,415

(3) 引当金

イ	賞与引当金	1,720,976	
ロ	法定福利引当金	<u>352,919</u>	2,073,895

(4) 預り金

イ	預り保証金	<u>339,900</u>	<u>339,900</u>
---	-------	----------------	----------------

流動負債合計 327,151,627

	円	円	円	円
5. 繰延収益				
(1) 長期前受金				
イ 国庫補助金	1,017,543,061			
収益化累計額	<u>△208,614,174</u>	808,928,887		
ロ 県補助金	3,429,230,237			
収益化累計額	<u>△744,869,715</u>	2,684,360,522		
ハ その他の補助金	1,125,703,354			
収益化累計額	<u>△212,008,826</u>	913,694,528		
ニ 受贈財産評価額	9,790,061			
収益化累計額	<u>△1,175,958</u>	8,614,103		
ホ 受益者分担金	41,182,361			
収益化累計額	<u>△6,447,586</u>	<u>34,734,775</u>		
繰延収益合計			<u>4,450,332,815</u>	
負債合計				6,650,602,995

資 本 の 部
円 円 円 円

6. 資本金

(1) 資本金

イ 固 有 資 本 金	987,775,514		
ロ 繰 入 資 本 金	519,513,000		
ハ 組 入 資 本 金	<u>20,716,455</u>	<u>1,528,004,969</u>	
資 本 金 合 計			1,528,004,969

7. 剰余金

(1) 資本剰余金

イ 国 庫 補 助 金	5,464,250		
ロ 県 補 助 金	18,228,659		
ハ 受 贈 財 産 評 価 額	<u>1,630,510</u>		
資 本 剰 余 金 合 計		25,323,419	

(2) 利益剰余金

イ 当 年 度 未 処 分 利 益 剰 余 金	<u>0</u>		
利 益 剰 余 金 合 計		<u>0</u>	
剰 余 金 合 計			<u>25,323,419</u>
資 本 合 計			<u>1,553,328,388</u>
負 債 資 本 合 計			<u>8,203,931,383</u>

決 算 附 属 書 類

令和4年度都城市農業集落排水事業報告書

1. 概況

(1) 総括事項

本市の農業集落排水事業は、昭和63年度の供用開始以来、平成18年度までに12処理区全ての建設を完了し、農村地域における快適な生活環境を確保し、豊かな水資源を保全するために、適正な維持管理に努めています。

また、老朽施設の改善や効率的な維持管理を図るため、維持管理適正化計画を令和3年度から令和4年度にかけて策定しており、本年度は10処理区を対象とした安久地区外維持管理適正化計画を作成しました。

イ 業務状況

本年度末の水洗化人口は、8,864人で、前年度から54人（0.6%）減少し、処理区域内人口は11,478人で前年度から212人（1.8%）減少しました。その結果、水洗化率は、77.2%となり、前年度から0.9ポイント上昇しました。

年間総処理水量は814,049 m^3 で、前年度から4,029 m^3 （0.5%）減少し、年間総有収水量は777,557 m^3 で、前年度から6,011 m^3 （0.8%）減少しました。その結果、有収率は、95.5%となり、前年度から0.3ポイント低下しました。

（有収率＝有収水量／汚水処理量×100）

年間総有収水量は、月当たりの使用水量が20 m^3 を超える従量区分が、前年度に比べ約11,600 m^3 減少していることから、大口使用者の使用水量が減少したことによるものと分析しています。

ロ 財務状況

収益的収入及び支出（消費税及び地方消費税抜き）は、収入額が559,102,898円で、前年度から28,800,591円（5.4%）増加しました。これは主に、長期前受金戻入が7,903,380円（4.6%）減少したほか、他会計負担金が9,230,000円（4.9%）減少したものの、他会計補助金が7,977,999円（14.5%）、県補助金が39,100,000円（662.7%）増加したことによるものです。県補助金の増加は、維持管理適正化計画策定業務に対する補助金受入の増加によるものです。

これに対し支出額は、559,102,898円で、前年度から28,800,591円（5.4%）増加しました。これは主に、減価償却費が10,455,620円（3.5%）減少したほか、企業債利息が6,013,872円（12.9%）減少したものの、委託料が36,564,141円（25.7%）増加したことによるものです。委託料の増加は、主に安久地区外維持管理適正化計画策定業務委託によるものです。

なお、一般会計からの繰入金である他会計補助金を精算した結果、事業収益と事業費用が同額となり、当年度純利益及び当年度純損失は発生しませんでした。

次に資本的収入及び支出（消費税及び地方消費税込み）は、収入額が224,512,200円で、前年度から5,569,200円（2.5%）増加しました。これは主に、企業債が4,700,000円（2.7%）増加したことによるものです。

これに対し支出額は、323,831,910円で、前年度から9,887,270円（3.1%）増加しました。これは、建設改良費が2,358,669円（11.8%）減少したものの、企業債償還金が12,245,939円（4.2%）増加したことによるものです。

なお、収入額が支出額に対して不足する額99,319,710円は、過年度分消費税及び地方消費税資本的収支調整額1,777,864円、当年度分消費税及び地方消費税資本的収支調整額133,262円、過年度分損益勘定留保資金59,023,237円、当年度分損益勘定留保資金38,385,347円で補填しました。

ハ 建設改良事業

建設改良事業の主なものは、単独建設事業として、公共柵設置工事を実施しました。また、管路施設では、ポンプ交換等の機器更新工事を実施しました。

管路の新設、更新及び除却がなかったため、管路全体延長は、前年度末と同延長の150,630.2mとなっています。

以上が本年度の事業概要です。農業集落排水事業は、下水道使用料収入の大幅な増加が見込めず、本来であれば使用料収入で賄うべき事業運営が困難となっており、一般会計からの繰入れを行なわなければならない状況となっています。

さらに老朽化した施設及び管路の更新が課題となっており、今後、対策事業の実施も必要となることから農業集落排水事業を取り巻く状況は厳しいものとなっています。

今後も引き続き、安全で快適な生活環境を実現するため、供用区域での水洗化の促進、処理人口の増減等を踏まえた処理規模の適正化及び施設統廃合の検討など更なる経営効率の向上と財政運営の健全化に努めていきます。

(2) 経営指標に関する事項

本年度における経営成績について、経営の健全性を示す営業収支比率は、21.2%となり、前年度から1.6ポイント低下しました。これは主に、営業収益は前年度と同程度であったことに対し、営業費用で委託料が増加したことによるもので、下水道使用料等の営業収益で営業費用を賄えていない状態です。経常収支比率は、前年度と同数値の99.8%となり、健全経営の水準とされる100%を下回りました。料金水準の妥当性を示す経費回収率は、60.9%となり、前年度から1.7ポイント低下しました。

一般会計の負担するものを除き、特別会計の経営に伴う収入のみでは事業に必要な費用を賄えていないため、一般会計からの繰入で補っています。

1年以内に支払うべき債務に対して、支払可能な現金等の保有状況を示す流動比率は、36.3%となり、前年度から9.1ポイント上昇しました。これは主に、資本費平準化債の借入の増額により、資金が増加したことによるものです。流動比率は100%以上であることが必要とされますが、常に100%を下回って推移しており、短期的な支払能力に弾力性が乏しい状態です。

水洗化率は、77.2%となり、前年度から0.9ポイント上昇しました。

本年度に更新、改良及び修繕を行った管渠延長の、全体延長に対する割合を示す管渠改善率は、管渠更新工事等を行わなかったため0.0%となりました。

管渠施設に耐用年数を超えるものはありませんが、老朽化の進行に対応するため、監視や点検等を適切に実施し、更新についても計画的に取り組んでいきます。

<経営指標の推移>

(単位：%)

	H30	R01	R02	R03	R04
営業収支比率	19.8	20.1	22.1	22.8	21.2
経常収支比率	102.0	101.7	102.3	99.8	99.8
経費回収率	60.2	61.6	63.0	62.6	60.9
流動比率	18.7	21.7	15.2	27.2	36.3
水洗化率	74.1	74.1	75.5	76.3	77.2
管渠改善率	0.0	0.0	0.0	0.0	0.0

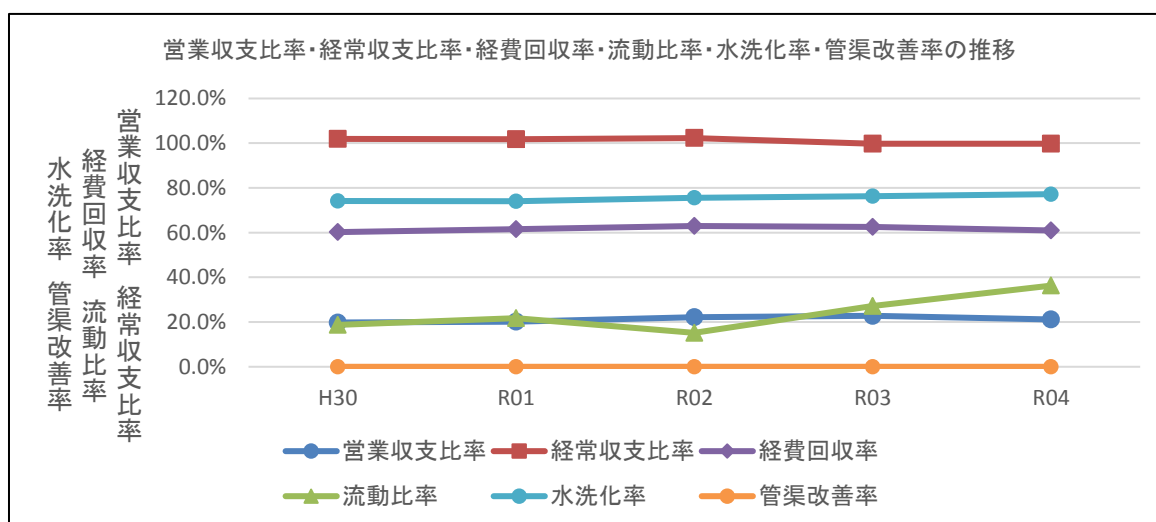

(3) 議会議決事項

議案番号	件名	提出年月日	議決年月日
第135号	令和3年度都城市農業集落排水事業会計決算の認定について	令和4年9月2日	令和4年10月4日
第142号	令和3年度都城市農業集落排水事業会計未処分利益剰余金の処分について	令和4年9月2日	令和4年9月22日
第172号	令和4年度都城市農業集落排水事業会計補正予算(第2号)	令和4年11月29日	令和4年12月16日
第14号	令和4年度都城市農業集落排水事業会計補正予算(第3号)	令和5年2月22日	令和5年2月24日
第27号	令和5年度都城市農業集落排水事業会計予算	令和5年2月22日	令和5年3月22日

(4) 行政官庁認可事項

申請年月日	申請先	件名	認可年月日
令和4年7月20日	宮崎県知事	令和4年度起債協議(第1次分)について 21950-1867(同意額973,500千円)	令和4年10月12日
令和5年2月8日	宮崎県知事	令和4年度起債協議(第2次分)について 21950-2518(同意額13,000千円)	令和5年3月22日
令和4年4月1日	宮崎県知事	令和4年度農村整備事業(計画策定等事業)補助金等交付申請 26940-1519(交付決定額45,000千円)	令和4年7月13日

(5) 職員に関する事項

令和4年度末の職員の配置は、次のとおりである。

(単位：人)

職(位)名 組織	局	課	副課長	主幹	副主幹	主査	主任主事	主事	主任技師	技師	再任用	小計	任会計年度	合計	前年度末	増減
	長	長	長	幹	幹	査	事	事	師	師	用	計	用度	計	末	減
上下水道局					2	1				1		4		4	5	△1
局長																
総務課					1							1		1	1	
課長																
総務担当														1	1	
経営企画担当					1							1				
料金担当																
総括担当																
下水道課					1	1				1		3		3	4	△1
課長																
排水担当					1							1		1	1	
施設担当						1				1		2		2	3	△1
工務担当																

(6) 料金その他供給条件の設定、変更に関する事項

該当なし

2. 工 事

(1) 建設工事の概況 (100万円以上)

イ 単独建設事業費

(単位：円)

工事名称	工事内訳			工事費	工期	備考
	種別	口径(mm)	延長(m)			
下富吉地区第2号中継ポンプ場ポンプ交換工事	No. 1 中継ポンプ No. 2 中継ポンプ	0.3m ³ /min 0.3m ³ /min	1台 1台	2,874,300	R04.08.12～ R05.01.31	農集建単工 R4第1号
平田地区第3号中継ポンプ場ポンプ交換工事	No. 1 中継ポンプ No. 2 中継ポンプ	0.561m ³ /min 0.561m ³ /min	1台 1台	2,868,800	R04.08.10～ R05.01.31	農集建単工 R4第2号
竹脇地区第11号中継ポンプ場No. 1ポンプ交換工事	No. 1 水中汚水ポンプ	0.2m ³ /min	1台	2,755,610	R04.07.28～ R05.02.28	農集建単工 R4第3号
公共柵設置(全地区)1期工事	公共柵		11基	3,714,700	R04.03.08～ R04.10.05	農集建起柵 R4第1号 (債務負担)
公共柵設置(全地区)2期工事	公共柵		4基	1,312,300	R04.09.20～ R04.12.23	農集建起柵 R4第2号
公共柵設置(全地区)3期工事	公共柵		3基	1,379,400	R04.09.20～ R04.12.16	農集建起柵 R4第3号
公共柵設置(全地区)4期工事	公共柵		4基	1,515,800	R04.11.18～ R05.02.10	農集建起柵 R4第4号

ロ 保存工事

(単位：円)

工事名称	工事内訳			工事費	工期	備考
	種別	口径(mm)	延長(m)			
国道10号舗装工事	舗装工 人孔蓋改築		1式	1,271,600	R05.02.06～ R05.03.17	農集管渠 R4第11号
牧原152号線人孔改築工事	人孔内部修繕		1式	1,279,300	R05.02.17～ R05.03.17	農集管渠 R4第13号
町倉地区No.1回分槽上澄水排出装置修繕	上澄水排出装置部品交換		1式	3,256,000	R04.06.30～ R05.03.17	農集処理場 R4第2号
竹脇地区第7号マンホールポンプ場No.1ポンプ修繕	ポンプ・配線修繕		1式	1,023,000	R04.09.30～ R05.03.17	農集管渠 R4第4号

3. 業 務

(1) 事業量

イ 水洗化人口及び水洗化戸数に関する事項

事 項	単位	令和4年度 A	令和3年度 B	比較増減	
				A - B	率
年度末水洗化人口	人	8,864	8,918	△54	△0.6%
年度末水洗化戸数	戸	4,325	4,271	54	1.3%

ロ 総処理水量及び総有収水量に関する事項

事 項	単位	令和4年度 A	令和3年度 B	比較増減	
				A - B	率
総 処 理 水 量	m ³	814,049	818,078	△4,029	△0.5%
1日平均処理水量	m ³	2,230	2,241	△11	△0.5%
総 汚 水 処 理 水 量	m ³	814,049	818,078	△4,029	△0.5%
総 有 収 水 量	m ³	777,557	783,568	△6,011	△0.8%
1日平均有収水量	m ³	2,130	2,147	△17	△0.8%
有 収 率	%	95.5	95.8	△0.3ポイント	—

(2) 事業収入に関する事項

(営業収益)	円	(営業外収益)	円
下水道使用料	108,301,136	長期前受金戻入	163,075,837
その他の営業収益	103,900	雑 収 益	13,557
計	108,405,036	負 担 金	178,515,000
		補 助 金	107,961,057
		計	449,565,451

(特別利益)

過年度損益修正益	700,201		
その他特別利益	432,210		
計	1,132,411	事業収益合計	559,102,898

収益構成表

区 分	金 額 (円)	率
下水道使用料	108,301,136	19.4%
その他の営業収益	103,900	0.0%
長期前受金戻入	163,075,837	29.2%
雑 収 益	13,557	0.0%
他会計負担金	178,515,000	31.9%
県 補 助 金	45,000,000	8.0%
他会計補助金	62,961,057	11.3%
特 別 利 益	1,132,411	0.2%
事業収益合計	559,102,898	100.0%

(3) 事業費に関する事項

(営業費用)		円	(営業外費用)		円
管 渠 費		46,253,393	支 払 利 息 及 び		
処 理 場 費		156,915,452	企 業 債 取 扱 諸 費		40,529,597
業 務 費		4,830,680	雑 支 出		8,369,491
総 係 費		9,603,146	計		48,899,088
減 価 償 却 費		292,283,941	(特別損失)		
資 産 減 耗 費		309,960	過 年 度 損 益 修 正 損		7,238
計		510,196,572	計		7,238
			事 業 費 用 合 計		559,102,898
			純 利 益		0

費用構成表

区 分	金 額 (円)	率
職 員 給 与 費	25,766,427	4.6 %
備 消 品 費	109,415	0.0 %
燃 料 費	154,194	0.0 %
光 熱 水 費	52,443	0.0 %
通 信 運 搬 費	66,301	0.0 %
委 託 料	178,803,648	32.0 %
手 数 料	377,698	0.1 %
賃 借 料	13,700	0.0 %
修 繕 費	7,637,117	1.4 %
負 担 金 (営 業 費 用)	1,094,357	0.2 %
工 事 請 負 費	3,066,000	0.5 %
保 険 料	291,697	0.1 %
公 課 費	8,800	0.0 %
減 価 償 却 費	292,283,941	52.3 %
資 産 減 耗 費	309,960	0.1 %
企 業 債 利 息	40,529,597	7.2 %
そ の 他 雑 支 出 (消 費 税 経 理 分)	8,369,491	1.5 %
特 別 損 失	7,238	0.0 %
そ の 他	160,874	0.0 %
事 業 費 用 合 計	559,102,898	100.0 %

4. 会 計

(1) 重要契約の要旨

イ 工事請負契約（500万円以上）

(単位：円)

名 称	契 約 日 年 月 日	竣工(履行) 年 月 日	契 約 金 額	契 約 先	備 考
該当なし					

ロ その他の契約（500万円以上）

(単位：円)

名 称	契 約 日 年 月 日	竣工(履行) 年 月 日	契 約 金 額	契 約 先	備 考
安久地区外維持管理適正化計画策定業務委託	R04.08.26	R05.03.17	46,200,000	宮崎県土地改良事業団体連合会	農集処理場 R 4 第 1 号
農業集落排水施設等包括的維持管理業務委託	R05.03.07	R08.03.31	452,100,000	(株)都城北諸地区清掃公社	農集処理場 R 5 第 1 号 【債務負担】

(2) 企業債及び一時借入金の概況

(単位：円)

種 類	前年度末残高	本年度借入高	本年度償還高	本年度末残高	備 考
農業集落下水道事業債	2,303,412,821	177,000,000	306,286,080	2,174,126,741	地方公共団体 金融機構外
一時借入金	0	0	0	0	
合 計	2,303,412,821	177,000,000	306,286,080	2,174,126,741	

5. その他

(1) 決算日後に生じた企業の状況に関する重要な事実

該当なし

(2) 他会計補助金等の使途について

イ. 収益的収入

- ①督促手数料 104,100円については、
委託料（課税仕入れ）に 104,100円（特定収入）を充当した。
- ②その他雑収益 2,500円については、
手当等に 2,500円（特定収入以外）を充当した。
- ③他会計負担金 178,515,000円については、
減価償却費外に 178,515,000円（特定収入以外）を充当した。
- ④他会計補助金 62,961,057円については、
委託料外（課税仕入れ）に 46,867,715円（特定収入）、給料外に 16,093,342円（特定収入以外）をそれぞれ充当した。

ロ. 資本的収入

- ①受益者分担金 331,200円については、
工事請負費（課税仕入れ）に 331,200円（特定収入）を充当した。

令和4年度都市農業集落排水事業キャッシュ・フロー計算書

(令和4年4月1日から令和5年3月31日まで)

1	業務活動によるキャッシュ・フロー	
	当年度純利益（又は純損失）	0 円
	減価償却費	292,283,941 円
	引当金の増減額（△は減少）	77,706 円
	長期前受金戻入額	△163,075,837 円
	支払利息	40,529,597 円
	固定資産の除却費	309,960 円
	未収金の増減費（△は増加）	673,845 円
	未払金の増減額（△は減少）	△3,680,310 円
	預り金の増減額（△は減少）	339,900 円
	小 計	167,458,802 円
	利息の支払額	△40,529,597 円
	業務活動によるキャッシュ・フロー	126,929,205 円
2	投資活動によるキャッシュ・フロー	
	有形固定資産の取得による支出	△15,373,049 円
	受益者分担金等による収入	301,091 円
	投資活動によるキャッシュ・フロー	△15,071,958 円
3	財務活動によるキャッシュ・フロー	
	企業債による収入	177,000,000 円
	企業債の償還による支出	△306,286,080 円
	他会計からの出資による収入	47,181,000 円
	財務活動によるキャッシュ・フロー	△82,105,080 円
	資金増加額（又は減少額）	29,752,167 円
	資金期首残高	73,953,389 円
	資金期末残高	103,705,556 円

注記

I 重要な会計方針

1. 固定資産の減価償却の方法

(1) 有形固定資産

減価償却の方法 定額法

主な耐用年数 建物：2年～37年

構築物：21年～50年

機械及び装置：1年～15年

2. 引当金の計上方法

(1) 貸倒引当金

債権の不納欠損による損失に備えるため、実績率等による回収不能見込額を計上している。

(2) 退職給付引当金

職員の退職手当の支給に備えるため、当年度末における退職手当の要支給額に相当する金額を計上している。なお、「退職手当負担金算定基準」に基づき、一般会計等が負担すると見込まれる金額15,677,030円を除き、農業集落排水事業会計が負担すると見込まれる983,229円を計上している。

(3) 賞与引当金

職員の期末手当・勤勉手当の支給に備えるため、当年度末における支給見込額に基づき、当年度の負担に属する額を計上している。

(4) 法定福利引当金

職員の期末手当・勤勉手当に係る法定福利費の支出に備えるため、当年度末における支出見込額に基づき、当年度の負担に属する額を計上している。

3. 消費税等の会計処理

消費税及び地方消費税の会計処理は、税抜方式によっている。

II キャッシュ・フロー計算書等関連

当年度においての重要な非資金取引はない。

Ⅲ 報告セグメントに関する事項

報告セグメントが農業集落排水事業の1つだけであるため、記載を省略している。

Ⅳ その他

1. 貸倒引当金

当年度において、債権の不納欠損による損失に、32,812円を取り崩した。

2. 退職給付引当金

当年度において、人事異動等の調整による退職給付引当金戻入益として、319,959円を取り崩した。

3. 賞与引当金

当年度において、職員の期末手当・勤勉手当の支給に、1,348,333円を取り崩した。

4. 法定福利引当金

当年度において、職員の期末手当・勤勉手当に係る法定福利費の支出に、276,860円を取り崩した。

収 益 費 用 明 細 書

収 益

(単位：円)

款	項	目	節	金 額	備 考		
1. 事業収益				559,102,898			
	1. 営業収益			108,405,036			
		1. 下水道使用料			108,301,136		
			下水道使用料		108,301,136		
		2. その他の営業収益			103,900		
	手数料			103,900			
	2. 営業外収益				449,565,451		
		1. 長期前受金戻入			163,075,837		
			国庫補助金戻入		30,726,187		
			県補助金戻入		99,955,776		
			その他の補助金戻入		31,159,806		
			受贈財産評価額戻入		195,993		
			受益者分担金戻入		1,038,075		
			2. 雑収益			13,557	
		督促手数料		200			
		延滞金		0			
		その他雑収益		13,357			
		3. 負担金				178,515,000	
			他会計負担金		178,515,000		
		4. 補助金				107,961,057	
			県補助金		45,000,000		
			他会計補助金		62,961,057		
		3. 特別利益				1,132,411	
			1. 固定資産売却益			0	
				固定資産売却益		0	
	2. 過年度損益修正益				700,201		
			過年度損益修正益		700,201		
3. その他特別利益					432,210		
	退職給付引当金戻入益			319,959			
	賞与引当金戻入益			90,617			
	法定福利引当金戻入益		21,634				

費用

(単位：円)

款	項	目	節	金額	備考
1. 事業費用				559,102,898	
	1. 営業費用			510,196,572	
		1. 管 渠 費		46,253,393	
			給 料	4,516,200	予算額 4,617,000円
			手 当 等	1,731,085	予算額 2,135,000円
			賞与引当金繰入額	569,375	予算額 570,000円
			法定福利費	1,538,539	予算額 1,583,000円
			法定福利引当金繰入額	118,579	予算額 120,000円
			旅 費	0	
			被 服 費	7,960	
			備 消 品 費	23,800	
			委 託 料	30,019,998	
			手 数 料	0	
			賃 借 料	11,000	
			修 繕 費	4,621,917	
			工 事 請 負 費	3,066,000	
			保 險 料	28,940	
		2. 処 理 場 費		156,915,452	
			給 料	5,224,200	予算額 5,325,000円
			手 当 等	1,708,407	予算額 1,833,000円
			賞与引当金繰入額	638,154	予算額 639,000円
			法定福利費	1,757,802	予算額 1,813,000円
			法定福利引当金繰入額	127,432	予算額 128,000円
			旅 費	2,729	
			被 服 費	15,480	
			備 消 品 費	39,280	
			燃 料 費	153,222	
			委 託 料	143,646,652	
			手 数 料	369,812	
			賃 借 料	2,700	
			修 繕 費	3,015,200	
			保 險 料	205,582	
			公 課 費	8,800	

費用

(単位：円)

款	項	目	節	金額	備考
		3. 業務費		4,830,680	
			備用品費	0	
			委託料	4,830,680	
			手数料	0	
		4. 総係費		9,603,146	
			給料	4,196,400	予算額 4,215,000円
			手当等	1,636,651	予算額 1,836,000円
			賞与引当金繰入額	513,447	予算額 515,000円
			法定福利費	1,383,248	予算額 1,384,000円
			法定福利引当金繰入額	106,908	予算額 108,000円
			旅費	0	
			被服費	0	
			備用品費	46,335	
			燃料費	972	
			光熱水費	52,443	
			通信運搬費	66,301	
			委託料	306,318	
			手数料	7,886	
			負担金	1,094,357	
			厚生福利費	40,679	
			保険料	57,175	
			貸倒引当金繰入額	94,026	
		5. 減価償却費		292,283,941	
			有形固定資産減価償却費	292,283,941	
		6. 資産減耗費		309,960	
			有形固定資産除却費	309,960	

費用

(単位：円)

款	項	目	節	金額	備考
	2. 営業外費用			48,899,088	
	1. 支払利息及び 企業債取扱諸費			40,529,597	
			企業債利息	40,529,597	
	2. 雑支出			8,369,491	
			その他雑支出	8,369,491	
	3. 特別損失			7,238	
	1. 固定資産売却損			0	
			固定資産売却損	0	
	2. 過年度 損益修正損			7,238	
			過年度損益修正損	7,238	

(注) 予算計上したが、決算金額が0円となった項目があるため、符番については損益計算書と異なる。

固 定 資 産 明 細 書

(1) 有形固定資産

資産の種類	年度当初の現在高	当年度増加額	当年度減少額	年度末現在高
土 地	50,859,948	0	0	50,859,948
施 設 用 地	50,859,948	0	0	50,859,948
建 物	336,587,352	0	0	336,587,352
処 理 場 建 物	336,587,352	0	0	336,587,352
構 築 物	9,181,455,034	7,987,694	0	9,189,442,728
管 路 施 設	7,901,238,267	7,987,694	0	7,909,225,961
処 理 場 施 設	1,280,216,767	0	0	1,280,216,767
機 械 及 び 装 置	555,616,233	7,963,061	1,284,415	562,294,879
管 路 機 械 設 備	85,246,707	7,963,061	1,284,415	91,925,353
処 理 場 機 械 設 備	305,797,179	0	0	305,797,179
管 路 電 気 設 備	63,921,918	0	0	63,921,918
処 理 場 電 気 設 備	100,650,429	0	0	100,650,429
車 両 運 搬 具	1,466,949	0	0	1,466,949
工 具 器 具 及 び 備 品	49,189	0	0	49,189
小 計	10,126,034,705	15,950,755	1,284,415	10,140,701,045
建 設 仮 勘 定	0	15,950,755	15,950,755	0
合 計	10,126,034,705	31,901,510	17,235,170	10,140,701,045

(単位：円)

減 価 償 却 累 計 額			年度末償却未済高
当年度増加額	当年度減少額	累 計	
0	0	0	50,859,948
0	0	0	50,859,948
9,003,549	0	66,483,234	270,104,118
9,003,549	0	66,483,234	270,104,118
255,143,033	0	1,528,407,897	7,661,034,831
219,266,484	0	1,313,148,603	6,596,077,358
35,876,549	0	215,259,294	1,064,957,473
28,137,359	974,455	459,146,062	103,148,817
5,666,910	974,455	55,534,165	36,391,188
14,385,638	0	263,750,153	42,047,026
3,664,243	0	51,222,970	12,698,948
4,420,568	0	88,638,774	12,011,655
0	0	1,393,601	73,348
0	0	46,728	2,461
292,283,941	974,455	2,055,477,522	8,085,223,523
0	0	0	0
292,283,941	974,455	2,055,477,522	8,085,223,523

企業債明細書

(単位：円，%)

種類	発行年月日	発行総額	償還高		未償還残高	利率	償還終期	備考
			当年度償還高	償還高累計				
資金運用部 債	H05.05.14	59,100,000	3,795,660	59,100,000	0	4.400	R05.03.25	発行：旧高城町 事業：農業集落排水事業
〃	H05.05.14	13,000,000	834,916	13,000,000	0	4.400	R05.03.25	発行：旧高城町 事業：農業集落排水事業
〃	H05.05.14	89,500,000	5,748,079	89,500,000	0	4.400	R05.03.25	発行：旧山之口町 事業：農業集落排水事業
〃	H06.05.13	72,200,000	4,401,420	67,607,284	4,592,716	4.300	R06.03.25	発行：旧山之口町 事業：農業集落排水事業
〃	H07.05.12	23,500,000	1,325,698	20,692,009	2,807,991	3.850	R07.03.25	発行：旧高城町 事業：農業集落排水事業
〃	H07.05.12	49,500,000	2,792,427	43,585,296	5,914,704	3.850	R07.03.25	発行：旧山之口町 事業：農業集落排水事業
〃	H08.03.14	42,400,000	2,190,858	35,401,189	6,998,811	3.150	R08.03.01	発行：旧山田町 事業：農業集落排水事業
〃	H08.03.14	40,300,000	2,082,349	33,647,829	6,652,171	3.150	R08.03.01	発行：旧山田町 事業：農業集落排水事業
〃	H08.05.13	89,300,000	4,698,175	74,216,616	15,083,384	3.400	R08.03.25	発行：旧高城町 事業：農業集落排水事業
〃	H08.05.13	86,300,000	4,540,342	71,723,336	14,576,664	3.400	R08.03.25	発行：旧山之口町 事業：農業集落排水事業
〃	H08.05.27	136,800,000	7,197,205	113,693,540	23,106,460	3.400	R08.03.25	発行：旧都城市 事業：農業集落排水事業
〃	H09.01.31	88,800,000	4,440,558	72,211,445	16,588,555	2.900	R08.09.25	発行：旧山田町 事業：農業集落排水事業
〃	H09.01.31	9,500,000	475,060	7,725,322	1,774,678	2.900	R08.09.25	発行：旧山田町 事業：農業集落排水事業
〃	H09.02.28	58,500,000	2,925,368	47,571,728	10,928,272	2.900	R08.09.25	発行：旧高崎町 事業：農業集落排水事業
〃	H09.05.12	40,300,000	1,948,081	31,984,365	8,315,635	2.600	R09.03.25	発行：旧高城町 事業：農業集落排水事業
〃	H09.05.12	109,900,000	5,312,510	87,222,868	22,677,132	2.600	R09.03.25	発行：旧山之口町 事業：農業集落排水事業
〃	H09.05.20	39,000,000	1,885,241	30,952,610	8,047,390	2.600	R09.03.25	発行：旧高崎町 事業：農業集落排水事業
〃	H09.12.25	15,500,000	721,551	12,050,331	3,449,669	2.200	R09.09.25	発行：旧山田町 事業：農業集落排水事業
〃	H09.12.25	6,700,000	311,896	5,208,852	1,491,148	2.200	R09.09.25	発行：旧山田町 事業：農業集落排水事業
〃	H09.12.25	124,800,000	5,809,646	97,024,601	27,775,399	2.200	R09.09.25	発行：旧都城市 事業：農業集落排水事業
〃	H10.05.13	58,100,000	2,644,068	44,060,783	14,039,217	2.000	R10.03.25	発行：旧山田町 事業：農業集落排水事業
〃	H10.05.13	62,500,000	2,844,307	47,397,572	15,102,428	2.000	R10.03.25	発行：旧山之口町 事業：農業集落排水事業

(単位：円，%)

種 類	発 行 年月日	発 行 総 額	債 還 高		未償還残高	利率	償還終期	備 考
			当年度償還高	償還高累計				
資金運用部 資 金	H10.05.19	70,200,000	3,194,726	53,236,953	16,963,047	2.000	R10.03.25	発行：旧高崎町 事業：農業集落排水事業
”	H10.05.19	51,200,000	2,330,056	38,828,091	12,371,909	2.000	R10.03.25	発行：旧高城町 事業：農業集落排水事業
”	H10.05.25	130,400,000	5,934,363	98,890,295	31,509,705	2.000	R10.03.25	発行：旧都城市 事業：農業集落排水事業
”	H11.05.11	50,800,000	2,232,562	36,581,048	14,218,952	1.700	R11.03.25	発行：旧高崎町 事業：農業集落排水事業
”	H11.05.13	220,000,000	9,814,687	156,827,492	63,172,508	2.000	R11.03.25	発行：旧山之口町 事業：農業集落排水事業
”	H11.05.19	68,700,000	3,019,233	49,470,825	19,229,175	1.700	R11.03.25	発行：旧高城町 事業：農業集落排水事業
”	H11.05.19	106,100,000	4,686,491	73,255,172	32,844,828	2.000	R11.09.25	発行：旧山田町 事業：農業集落排水事業
”	H11.10.29	107,100,000	4,709,649	74,217,389	32,882,611	1.900	R11.09.25	発行：旧都城市 事業：農業集落排水事業
”	H11.11.30	43,000,000	1,899,332	29,688,711	13,311,289	2.000	R11.09.25	発行：旧山田町 事業：農業集落排水事業
”	H12.05.10	223,200,000	9,799,428	148,560,576	74,639,424	2.100	R12.03.25	発行：旧山之口町 事業：農業集落排水事業
”	H12.05.19	139,500,000	6,076,690	93,587,998	45,912,002	1.900	R12.03.25	発行：旧高城町 事業：農業集落排水事業
”	H12.05.19	47,500,000	2,077,325	31,741,402	15,758,598	2.000	R12.03.25	発行：旧高崎町 事業：農業集落排水事業
”	H12.05.19	19,700,000	861,544	13,164,328	6,535,672	2.000	R12.03.25	発行：旧山田町 事業：農業集落排水事業
”	H12.11.30	54,800,000	2,380,953	35,265,291	19,534,709	2.100	R12.09.25	発行：旧都城市 事業：農業集落排水事業
”	H13.05.15	184,200,000	7,801,353	117,104,373	67,095,627	1.600	R13.03.25	発行：旧高城町 事業：農業集落排水事業
”	H13.05.15	172,100,000	7,288,887	109,411,849	62,688,151	1.600	R13.03.25	発行：旧山之口町 事業：農業集落排水事業
小 計	(38口)	3,004,000,000	143,032,694	2,265,409,369	738,590,631			
財政融資資金	H13.04.27	18,800,000	788,558	12,109,800	6,690,200	1.300	R13.03.25	発行：旧高崎町 事業：農業集落排水事業
”	H13.05.25	48,200,000	2,041,397	30,642,947	17,557,053	1.600	R13.03.25	発行：旧都城市 事業：農業集落排水事業
”	H13.07.31	13,200,000	562,527	8,317,751	4,882,249	1.800	R13.03.25	発行：旧山田町 事業：農業集落排水事業
”	H13.07.31	28,300,000	1,206,024	17,832,753	10,467,247	1.800	R13.03.25	発行：旧山田町 事業：農業集落排水事業
”	H14.04.22	18,000,000	757,938	10,416,476	7,583,524	2.100	R14.03.25	発行：旧高崎町 事業：農業集落排水事業
”	H14.05.20	234,500,000	9,874,249	135,703,547	98,796,453	2.100	R14.03.25	発行：旧高城町 事業：農業集落排水事業

(単位：円，%)

種 類	発 行 年月日	発 行 総 額	債 還 高		未償還残高	利率	償還終期	備 考
			当年度償還高	償還高累計				
財政融資資金	H14. 05. 20	18,700,000	787,414	10,821,564	7,878,436	2.100	R14. 03. 25	発行：旧山田町 事業：農業集落排水事業
”	H14. 05. 27	101,000,000	4,252,875	58,448,009	42,551,991	2.100	R14. 03. 25	発行：旧都城市 事業：農業集落排水事業
”	H15. 05. 13	157,900,000	6,435,947	89,503,980	68,396,020	1.100	R15. 03. 25	発行：旧高城町 事業：農業集落排水事業
”	H15. 11. 28	88,000,000	3,591,161	45,395,613	42,604,387	2.100	R15. 09. 25	発行：旧都城市 事業：農業集落排水事業
”	H16. 05. 10	163,300,000	6,594,808	80,890,384	82,409,616	2.100	R16. 03. 25	発行：旧高城町 事業：農業集落排水事業
”	H16. 05. 27	14,200,000	573,461	7,033,946	7,166,054	2.100	R16. 03. 25	発行：旧都城市 事業：農業集落排水事業
”	H17. 05. 27	4,900,000	193,997	2,244,315	2,655,685	2.000	R17. 03. 25	発行：旧都城市 事業：農業集落排水事業
”	H17. 08. 31	71,700,000	2,835,714	32,620,901	39,079,099	2.100	R17. 03. 25	発行：旧高城町 事業：農業集落排水事業
”	H18. 05. 26	20,600,000	794,522	8,433,641	12,166,359	2.300	R18. 03. 25	発行：都城市（高城） 事業：農業集落排水事業
”	H19. 05. 24	38,200,000	1,448,977	14,389,249	23,810,751	2.100	R19. 03. 25	発行：都城市（高城） 事業：農業集落排水事業
小 計	(16口)	1,039,500,000	42,739,569	564,804,876	474,695,124			
公 営 企 業 金 融 公 庫	H07. 05. 30	62,300,000	4,028,109	62,300,000	0	3.950	R05. 03. 20	発行：旧都城市 事業：農業集落排水事業
”	H08. 03. 22	19,300,000	1,132,284	18,130,617	1,169,383	3.250	R06. 03. 20	発行：旧山田町 事業：農業集落排水事業
”	H08. 05. 10	41,400,000	2,470,044	38,844,005	2,555,995	3.450	R06. 03. 20	発行：旧高城町 事業：農業集落排水事業
”	H08. 05. 10	2,100,000	125,292	1,970,348	129,652	3.450	R06. 03. 20	発行：旧高城町 事業：農業集落排水事業
”	H08. 05. 10	10,300,000	614,527	9,664,088	635,912	3.450	R06. 03. 20	発行：旧山之口町 事業：農業集落排水事業
”	H08. 05. 10	32,100,000	1,915,179	30,118,179	1,981,821	3.450	R06. 03. 20	発行：旧山之口町 事業：農業集落排水事業
”	H08. 05. 16	62,700,000	3,740,863	58,828,964	3,871,036	3.450	R06. 03. 20	発行：旧都城市 事業：農業集落排水事業
”	H08. 05. 16	3,900,000	232,685	3,659,218	240,782	3.450	R06. 03. 20	発行：旧都城市 事業：農業集落排水事業
”	H08. 05. 16	26,000,000	1,551,235	24,394,786	1,605,214	3.450	R06. 03. 20	発行：旧高崎町 事業：農業集落排水事業
”	H08. 05. 16	2,500,000	149,157	2,345,652	154,348	3.450	R06. 03. 20	発行：旧高崎町 事業：農業集落排水事業
”	H09. 01. 30	400,000	22,541	364,925	35,075	2.950	R06. 09. 20	発行：旧山田町 事業：農業集落排水事業
”	H09. 01. 30	47,400,000	2,682,047	43,224,169	4,175,831	3.000	R06. 09. 20	発行：旧山田町 事業：農業集落排水事業

(単位：円，%)

種 類	発 行 年月日	発 行 総 額	債 還 高		未償還残高	利率	償還終期	備 考
			当年度償還高	償還高累計				
公 営 企 業 金 融 公 庫	H09.04.30	15,400,000	842,257	13,644,878	1,755,122	2.750	R07.03.20	発行：旧山之口町 事業：農業集落排水事業
”	H09.04.30	36,300,000	1,985,319	32,162,924	4,137,076	2.750	R07.03.20	発行：旧山之口町 事業：農業集落排水事業
”	H09.05.12	18,900,000	1,029,700	16,755,870	2,144,130	2.700	R07.03.20	発行：旧高城町 事業：農業集落排水事業
”	H09.05.30	55,500,000	3,012,052	49,232,708	6,267,292	2.650	R07.03.20	発行：旧都城市 事業：農業集落排水事業
”	H09.05.30	3,100,000	168,241	2,749,934	350,066	2.650	R07.03.20	発行：旧都城市 事業：農業集落排水事業
”	H09.05.30	18,300,000	993,163	16,233,487	2,066,513	2.650	R07.03.20	発行：旧高崎町 事業：農業集落排水事業
”	H09.12.25	10,500,000	548,146	9,073,517	1,426,483	2.300	R07.09.20	発行：旧山田町 事業：農業集落排水事業
”	H10.04.30	23,200,000	1,176,670	19,522,510	3,677,490	2.050	R08.03.20	発行：旧山之口町 事業：農業集落排水事業
”	H10.04.30	9,300,000	473,342	7,819,173	1,480,827	2.100	R08.03.20	発行：旧山之口町 事業：農業集落排水事業
”	H10.05.11	16,900,000	857,143	14,221,138	2,678,862	2.050	R08.03.20	発行：旧高崎町 事業：農業集落排水事業
”	H10.05.11	13,700,000	694,844	11,528,377	2,171,623	2.050	R08.03.20	発行：旧山田町 事業：農業集落排水事業
”	H10.05.11	19,600,000	997,580	16,479,119	3,120,881	2.100	R08.03.20	発行：旧高崎町 事業：農業集落排水事業
”	H10.05.11	26,700,000	1,358,948	22,448,596	4,251,404	2.100	R08.03.20	発行：旧高城町 事業：農業集落排水事業
”	H10.05.11	16,700,000	849,979	14,040,881	2,659,119	2.100	R08.03.20	発行：旧山田町 事業：農業集落排水事業
”	H10.05.28	3,900,000	197,802	3,281,801	618,199	2.050	R08.03.20	発行：旧都城市 事業：農業集落排水事業
”	H10.05.28	64,000,000	3,257,404	53,809,366	10,190,634	2.100	R08.03.20	発行：旧都城市 事業：農業集落排水事業
”	H11.04.30	71,000,000	3,517,649	56,208,004	14,791,996	2.000	R09.03.20	発行：旧山田町 事業：農業集落排水事業
”	H11.04.30	7,200,000	356,719	5,699,967	1,500,033	2.000	R09.03.20	発行：旧山田町 事業：農業集落排水事業
”	H11.04.30	51,900,000	2,571,351	41,087,259	10,812,741	2.000	R09.03.20	発行：旧山之口町 事業：農業集落排水事業
”	H11.04.30	63,100,000	3,126,248	49,953,874	13,146,126	2.000	R09.03.20	発行：旧山之口町 事業：農業集落排水事業
”	H11.05.10	19,600,000	971,069	15,516,576	4,083,424	2.000	R09.03.20	発行：旧高崎町 事業：農業集落排水事業
”	H11.05.10	6,800,000	336,902	5,383,301	1,416,699	2.000	R09.03.20	発行：旧高崎町 事業：農業集落排水事業
”	H11.05.10	31,600,000	1,565,601	25,016,520	6,583,480	2.000	R09.03.20	発行：旧高城町 事業：農業集落排水事業

(単位：円，%)

種 類	発 行 年月日	発 行 総 額	債 還 高		未償還残高	利率	償還終期	備 考
			当年度償還高	償還高累計				
公 営 企 業 金 融 公 庫	H11. 05. 10	4,300,000	213,040	3,404,147	895,853	2.000	R09. 03. 20	発行：旧高城町 事業：農業集落排水事業
”	H11. 05. 28	8,000,000	390,333	6,368,845	1,631,155	1.750	R09. 03. 20	発行：旧都城市 事業：農業集落排水事業
”	H11. 05. 28	48,200,000	2,359,022	38,329,599	9,870,401	1.800	R09. 03. 20	発行：旧都城市 事業：農業集落排水事業
”	H12. 04. 28	38,300,000	1,869,584	28,343,138	9,956,862	2.100	R10. 03. 20	発行：旧山之口町 事業：農業集落排水事業
”	H12. 04. 28	75,200,000	3,670,829	55,650,234	19,549,766	2.100	R10. 03. 20	発行：旧山之口町 事業：農業集落排水事業
”	H12. 05. 10	24,100,000	1,176,422	17,834,716	6,265,284	2.100	R10. 03. 20	発行：旧高崎町 事業：農業集落排水事業
”	H12. 05. 10	34,700,000	1,693,853	25,679,032	9,020,968	2.100	R10. 03. 20	発行：旧高城町 事業：農業集落排水事業
”	H12. 05. 10	36,100,000	1,762,193	26,715,074	9,384,926	2.100	R10. 03. 20	発行：旧高城町 事業：農業集落排水事業
”	H12. 05. 19	2,700,000	131,134	2,003,718	696,282	2.000	R10. 03. 20	発行：旧山田町 事業：農業集落排水事業
”	H12. 05. 19	7,100,000	344,834	5,269,035	1,830,965	2.000	R10. 03. 20	発行：旧山田町 事業：農業集落排水事業
”	H12. 05. 30	24,500,000	1,189,918	18,181,883	6,318,117	2.000	R10. 03. 20	発行：旧都城市 事業：農業集落排水事業
”	H12. 05. 30	3,200,000	155,418	2,374,777	825,223	2.000	R10. 03. 20	発行：旧都城市 事業：農業集落排水事業
”	H13. 04. 27	81,100,000	3,756,481	57,468,107	23,631,893	1.350	R11. 03. 20	発行：旧山之口町 事業：農業集落排水事業
”	H13. 04. 27	900,000	41,778	636,713	263,287	1.400	R11. 03. 20	発行：旧山之口町 事業：農業集落排水事業
”	H13. 05. 08	3,400,000	157,485	2,409,266	990,734	1.350	R11. 03. 20	発行：旧高崎町 事業：農業集落排水事業
”	H13. 05. 08	60,200,000	2,788,411	42,658,200	17,541,800	1.350	R11. 03. 20	発行：旧高城町 事業：農業集落排水事業
”	H13. 05. 08	2,100,000	97,270	1,488,077	611,923	1.350	R11. 03. 20	発行：旧山田町 事業：農業集落排水事業
”	H13. 05. 08	5,600,000	259,954	3,961,760	1,638,240	1.400	R11. 03. 20	発行：旧高崎町 事業：農業集落排水事業
”	H13. 05. 08	27,600,000	1,281,203	19,525,815	8,074,185	1.400	R11. 03. 20	発行：旧高城町 事業：農業集落排水事業
”	H13. 05. 08	17,700,000	821,641	12,521,992	5,178,008	1.400	R11. 03. 20	発行：旧山田町 事業：農業集落排水事業
”	H13. 05. 30	5,000,000	234,610	3,508,417	1,491,583	1.650	R11. 03. 20	発行：旧都城市 事業：農業集落排水事業
”	H13. 05. 30	18,200,000	855,792	12,749,554	5,450,446	1.700	R11. 03. 20	発行：旧都城市 事業：農業集落排水事業
”	H14. 04. 30	9,000,000	421,351	5,790,694	3,209,306	2.100	R12. 03. 20	発行：旧高崎町 事業：農業集落排水事業

(単位：円，%)

種 類	発 行 年月日	発 行 総 額	債 還 高		未償還残高	利率	償還終期	備 考
			当年度償還高	償還高累計				
公 営 企 業 金 融 公 庫	H14.04.30	600,000	28,090	386,047	213,953	2.100	R12.03.20	発行：旧高崎町 事業：農業集落排水事業
”	H14.05.10	68,000,000	3,173,765	43,923,814	24,076,186	2.000	R12.03.20	発行：旧高城町 事業：農業集落排水事業
”	H14.05.10	46,600,000	2,174,963	30,100,731	16,499,269	2.000	R12.03.20	発行：旧高城町 事業：農業集落排水事業
”	H14.05.20	6,900,000	322,044	4,456,976	2,443,024	2.000	R12.03.20	発行：旧山田町 事業：農業集落排水事業
”	H14.05.20	2,200,000	102,681	1,421,063	778,937	2.000	R12.03.20	発行：旧山田町 事業：農業集落排水事業
”	H14.05.30	46,400,000	2,165,628	29,971,544	16,428,456	2.000	R12.03.20	発行：旧都城市 事業：農業集落排水事業
”	H14.05.30	3,200,000	149,353	2,067,003	1,132,997	2.000	R12.03.20	発行：旧都城市 事業：農業集落排水事業
”	H15.05.09	127,000,000	5,691,401	79,149,659	47,850,341	1.100	R13.03.20	発行：旧高城町 事業：農業集落排水事業
”	H15.05.09	41,000,000	1,837,381	25,552,253	15,447,747	1.100	R13.03.20	発行：旧高城町 事業：農業集落排水事業
”	H15.05.29	84,200,000	3,754,168	52,921,556	31,278,444	0.900	R13.03.20	発行：旧都城市 事業：農業集落排水事業
”	H15.05.29	7,500,000	334,397	4,713,916	2,786,084	0.900	R13.03.20	発行：旧都城市 事業：農業集落排水事業
”	H16.05.07	33,000,000	1,480,111	18,265,898	14,734,102	2.000	R14.03.20	発行：旧高城町 事業：農業集落排水事業
”	H16.05.28	3,000,000	134,703	1,652,235	1,347,765	2.100	R14.03.20	発行：旧都城市 事業：農業集落排水事業
”	H16.05.28	11,600,000	520,852	6,388,642	5,211,358	2.100	R14.03.20	発行：旧都城市 事業：農業集落排水事業
”	H17.04.22	81,600,000	3,587,796	41,506,672	40,093,328	2.000	R15.03.20	発行：旧高城町 事業：農業集落排水事業
”	H17.05.27	1,000,000	44,674	547,067	452,933	0.250	R15.03.20	発行：旧都城市 事業：農業集落排水事業
”	H17.05.27	4,800,000	214,436	2,625,923	2,174,077	0.250	R15.03.20	発行：旧都城市 事業：農業集落排水事業
”	H18.05.30	18,500,000	795,168	8,440,489	10,059,511	2.300	R16.03.20	発行：都城市（高城） 事業：農業集落排水事業
”	H18.05.30	2,900,000	124,648	1,323,104	1,576,896	2.300	R16.03.20	発行：都城市（高城） 事業：農業集落排水事業
”	H19.05.30	41,600,000	1,754,410	17,422,398	24,177,602	2.100	R17.03.20	発行：都城市（高城） 事業：農業集落排水事業
小 計	(78口)	2,082,400,000	103,615,317	1,561,424,514	520,975,486			
地方公共団体 金 融 機 構	R02.03.26	16,800,000	844,000	2,452,000	14,348,000	0.090	R22.03.20	発行：都城市 事業：農業集落排水事業 （資本費平準化債）
”	R03.02.24	88,000,000	4,402,000	11,005,000	76,995,000	0.300	R22.09.20	発行：都城市 事業：農業集落排水事業 （資本費平準化債）

(単位：円，%)

種 類	発 行 年月日	発 行 総 額	償 還 高		未償還残高	利率	償還終期	備 考
			当年度償還高	償還高累計				
地方公共団体 金 融 機 構	R03. 03. 25	14,700,000	0	0	14,700,000	0.500	R33. 03. 20	発行：都城市 事業：農業集落排水事業
”	R04. 02. 24	153,000,000	7,650,000	11,475,000	141,525,000	0.300	R23. 09. 20	発行：都城市 事業：農業集落排水事業 (資本費平準化債)
”	R04. 03. 24	19,300,000	0	0	19,300,000	0.700	R34. 03. 20	発行：都城市 事業：農業集落排水事業
”	R05. 02. 27	160,100,000	4,002,500	4,002,500	156,097,500	0.900	R24. 09. 20	発行：都城市 事業：農業集落排水事業 (資本費平準化債)
”	R05. 03. 23	16,900,000	0	0	16,900,000	1.300	R35. 03. 20	発行：都城市 事業：農業集落排水事業
小 計	(7口)	468,800,000	16,898,500	28,934,500	439,865,500			
合 計	(139口)	6,594,700,000	306,286,080	4,420,573,259	2,174,126,741			

