



図書館だより

4月16日～5月15日

◎問い合わせ

都城市立図書館 ☎22-0239

高城図書館 ☎58-4224

今月のおすすめの本

一般



「あなたへ。」

講談社ビーシー(編) 講談社(出版)

東日本大震災で全国から派遣され、被災地で奮闘した警察官たちと、その家族は何を思ったのか。その記憶と記録を届ける。47都道府県警から集めた手記68編。

一般



「会社のことよくわからないまま 社会人になった人へ(第2版)」

池上彰(著) 海竜社(出版)

会社ってどんな組織。池上彰が、会社の正体や組織、雇用などについて解説。就職活動中の学生や新社会人、必読の1冊。

児童



「アイスプラネット」

椎名誠(著) 講談社(出版)

ぼくは原島悠太、中学2年生。家には、38歳のおじさん「ぐうちゃん」がいる。世界中を見てきたぐうちゃんの「ほら話」の数々に、日常を見る目が変わる…

児童



「うちのパパはウルトラマン」

きむらゆういち(著) にしうちとしお(絵)

小学館(出版)

育児に奮闘するパパが、ウルトラマンに大変身。国民的ヒーロー・ウルトラマンをベースに、5歳の少年と父親の愛と友情を描く。オリジナル感動絵本。

● 5月5日(月) 11時30分

高城図書館とんとんシアター

親子映画会

GWイベント情報

市立図書館では、土・日曜日に限り住民票や印鑑証明書を発行しています

お知らせ

● 4月26日(土) 11時

おはなしトントン 読み聞かせ会

● 4月23日(水) 15時

● 今年度は、4月、8月、12月のみの開催

国際交流員による 読み聞かせ会

● 5月10日(土) 14時30分

● 5月10日(土) 14時30分

● 5月10日(土) 14時30分

● 5月10日(土) 14時30分

● 5月10日(土) 14時30分

● 5月10日(土) 14時30分

● 5月10日(土) 14時30分

● 5月10日(土) 14時30分

● 5月10日(土) 14時30分

● 5月10日(土) 14時30分

● 5月10日(土) 14時30分

● 5月10日(土) 14時30分

● 5月10日(土) 14時30分

● 5月10日(土) 14時30分

● 5月10日(土) 14時30分

● 5月10日(土) 14時30分

都城市立図書館

● 休館日 / 4月21日・28日・29日、5月3日・4日・8日・12日

● 開館時間 / 9:30～18:50

※水曜日は20:00まで開館

高城図書館

● 休館日 / 4月20日・22日・29日・30日、5月3日・4日・6日・13日

● 開館時間 / 9:30～18:00

津島城 伝承館 だより

「建武三年十二月二十三日付

足利直義感状

あしかがただよし 足利直義は、建武新政の後しばらく、後醍醐天皇に対抗した兄の足利尊氏に従って、北朝方として多くの合戦に参加しました。南九州地方に関係の深い武士たちも、直義に従い、各地で転戦していた記録が残されています。

「建武三年十二月二十三日付足利直義感状(鎌倉時代末から戦国時代にかけて、上級の武士が合戦に参加し功労のあった者に対して、その戦功を賞するために書いた文書)」は、直義が大隅国の武士本田久兼に送ったものです。

直義は、感状の中で、本田氏のそれまでの戦功を称えた上で、来たる越前国敦賀(現在の福井県敦賀市周辺)での合戦に、島津頼久と共に参戦するよう久兼に指示しています。

700年ほど前に書かれたこの感状は、足利直義のサインがほどこされた古文書として、歴史的に大変貴重な史料なのです。

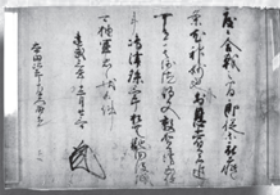



今月の読者プレゼント

【ふるさとの名菓詰め合わせ 3,000円相当】



商品提供事業者
「道の駅」都城
☎38-5125

都城地域に伝わる伝統のお菓子や新たに考案されたお菓子など、魅力のある品ぞろえで皆さんの来店をお待ちしています。

◎**応募方法** はがきにクイズの答え、住所、氏名、電話番号と、わたしの一言や4月号を読んだ感想を書いて〒885-8555 秘書広報課まで。正解者の中から抽選で1人にプレゼントを差し上げます。

※応募者の個人情報、広報クイズの応募の受け付け、当選者への商品の発送以外には利用しません

◎**応募締め切り** 4月30日(水) 当日消印有効

◎**発表** 本紙6月号

※このコーナーでは広報プレゼントの**寄付事業者を募集**しています。詳しくは秘書広報課まで問い合わせください

◎**2月号クイズの結果【応募総数50通】**

★正解／①1,587 ②家電 ③かんがい

◎**2月号当選者** 原田 愛里さん(大王町)
岩崎 和憲さん(山之口町山之口)

施設案内

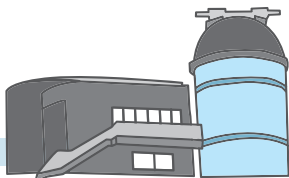

※4月16日～5月15日の日程

◆**美術館(姫城町)** ☎25-1447

開館時間 9:00～17:00(入館は16:30まで)

入館料 無料

休館日 毎週月曜日(月曜日が祝日の時はその翌日)

※5月12日(月)～26日(月)までは展示替え作業のため休館

◎収蔵作品展「プレイバックPart1-時代を振り返る」(1950・60年代の美術) 5月11日(日)まで

◆**都城歴史資料館(都島町)** ☎25-8011

開館時間 9:30～17:00(入館は16:30まで)

入館料 一般210円 高校生160円 小・中学生100円

※毎週土曜日は、小・中学生は無料

休館日 毎週月曜日(月曜日が祝日の時はその翌日)

◎企画展「きてみてさわって! ちょっとなつかしい道具たち」4月13日(日)まで

◎特別展「東京から土偶がやたてきた!」4月22日(火)～9月15日(月)まで

◆**都城島津邸(早鈴町)** ☎23-2116

開館時間 9:00～17:00(入館は16:30まで)

観覧料 「本宅」小学生以上100円

休館日 毎週月曜日(月曜日が祝日の時はその翌日)

◎収蔵史料展「都城と都城島津家」6月22日(日)まで
収蔵史料展期間中の都城島津伝承館の観覧料は一般210円 高校・大学生160円 小・中学生100円

◆**人形の館(山之口町)** ☎57-5295

開館時間 9:30～17:00(入館は16:30まで)

入館料 一般210円 高校生160円 小・中学生100円

休館日 毎週月曜日(月曜日が祝日の時はその翌日)

◆**山之口弥五郎どんの館(山之口町)** ☎57-3713

開館時間 9:00～17:00

入館料 無料

休館日 毎週月曜日(月曜日が祝日の時はその翌日)

◆**高城郷土資料館(高城町)** ☎58-5963

開館時間 9:30～17:00(入館は16:30まで)

入館料 一般210円 高校生160円 小・中学生100円

休館日 毎週月曜日(月曜日が祝日の時はその翌日)

◆**旧後藤家商家交流資料館(高城町)** ☎58-6900

開館時間 10:00～16:00

入館料 大人200円 小・中学生100円

休館日 毎週月曜日(月曜日が祝日の時はその翌日)

◆**たちばな天文台(高崎町)** ☎62-4936

開館時間 10:00～15:00

◆、⊕、⊖の前日は19:00～22:00も開館

入館料 中学生以上310円 小学生100円

休館日 毎週木曜日(木曜日が祝日の時はその前日)

◎火星最接近を楽しむ会 金・土曜日 19:00～22:00

◎琴座流星群観測会 4月22日(火) 22:00～

▶点線に沿ってお切りください(郵製はがきでも可)

POST CARD

お手数ですが
50円切手をお貼りください

8 8 5 8 5 5 5

都城市役所 秘書広報課 行

(広報都城 Vol.100 2014年4月号)

フリガナ

氏名

ペンネームまたはイニシャル

※記入がない場合は、イニシャルで表示させていただきます

住所 □□□□□□□□

電話番号 () -

イベントカレンダー

(4月16日～5月15日)
※【 】内は場所、☎は問い合わせ先

都城市エリア

4月	7日(月)～5月10日(土) 庄内川のこいのぼり【庄内川堤防】 ☎ 庄内商工会 ☎37-0024
	27日(日) 10:00～ 都城ラグビーフェスタ 【母智丘関之尾公園多目的広場】 ☎ 都城ラグビーフットボール協会 ☎64-2105
	29日(火) 9:30～ 早水あやめまつり【早水公園多目的広場】 ☎ 同実行委員会 ☎23-2890
5月	11日(日) 8:00～11:00 都城ぼんち市【東中町通り】 ☎ 都城商工会議所 ☎23-0001

環霧島エリア

4月	19日(土)～5月18日(日) 小林市 生駒高原 ポピー祭り【花の駅 生駒高原】 ☎ 小林市観光協会 ☎0984-22-8684
5月	3日(土)～5日(月) 霧島市 縄文の森春まつり【上野原縄文の森】 ☎ 縄文の森 ☎0995-48-5701

市の提供番組紹介

テレビ番組

- BTVケーブルテレビ
(デジタル111ch)
※毎回10分間放送
「みやこんじょジャーナル」
① 6:50～ ② 11:50～ ③ 17:50～
④ 20:50～ ⑤ 22:50～



ラジオ番組

- MRTラジオ (AM放送936kHz)
「みやこのじょうドキドキナビ」
毎週：月～金曜日(祝日除く) 15:30～15:45
- シティエフエム都城 (FM放送76.4MHz)
「インフォメーションM」 毎週：月～金曜日
9:49～9:54、15:54～15:59(再)



◆編集後記

創刊100号を迎えた「広報都城」。これまでの広報紙を振り返ってみると、イベントの風景や民俗芸能の様相など、さまざまな内容を取り上げてきました。そして、現在、力を入れているのが市民の皆さんの「笑顔」の撮影。声掛けをしたり、笑いを誘ったりしながら、その瞬間を切り取っています。そこで、私が発する言葉は「ハ～イ、にっこ～り。笑って。表情が硬いですよ…。でも、何を隠そう、私も写真に撮られることがとても苦手で、表情が硬くなるのでした。(久)

インフォメーション

都城市総合文化ホール 平原綾香 Concert Tour 2014

What I am -未来の私へ-

デビュー 10 周年を迎え、表現力により磨きをかけた平原綾香のコンサートツアーが決定!
聴く人の心に響くすてきな歌声をぜひ、お楽しみください



- 日時 6月26日(木)
開演19:00(開場18:30)
- 料金 全席自由 6,500円
※未就学児の入場不可

◎問い合わせ 総合文化ホール ☎23-7140

都城市 ウエルネス交流プラザ

プラザの文会祭・プラザの輪

プラザ利用者を中心とした展示と舞台発表。開館10周年を記念した、マーケット開催に合わせて出展者を募集しています。ぜひ来館ください。



- 日時 5月11日(日) 10:30～16:00
- 開場 ウエルネス交流プラザ
- ◎問い合わせ ウエルネス交流プラザ ☎26-7770

今月の表紙

あでやかに着飾った人形たち

旧後藤家商家交流資料館で2月22日から3月23日まで「雛の宿」商家のひな祭りが開催されました。築後110年を越える館内に飾られた貴重なひな人形や、趣向を凝らした飾り付けを見ようとたくさんの人が来館。館長の鶴田勝さんは「リビーターにも楽しんでもらえるよう、毎年、展示方法を工夫しています」と話していました。



都城市現住人口

	平成26年3月1日現在	前月比	前年比
世帯数	70,790世帯	(- 8)	(352)
人口総数	167,083人	(- 115)	(- 766)
男	78,239人	(- 60)	(- 408)
女	88,844人	(- 55)	(- 358)

※平成22年国勢調査確定値に基づく推計人口です

スマートフォンからも市政情報がご覧になれます

