



図書館だより

11月16日～12月15日

◎問い合わせ

都城市立図書館 ☎22-0239

高城図書館 ☎58-4224

今月のおすすめの本

一般

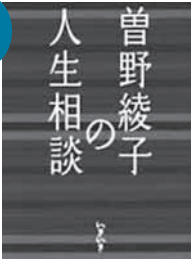

「曾野綾子の人生相談」

曾野綾子(著) いぎいぎ(出版)

生き戸惑う中高年に、投げかける爽快な一言「生きたいように生きていい」。月刊誌の大人気連載が待望の書籍化。

一般

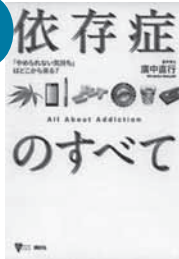

「依存症のすべて」

廣中直行(著) 講談社(出版)

誰の心にもある止められない気持ちや、欲しくてたまらない気持ちが依存症の始まり。さまざまな依存症の仕組みと対策、回復への道のりを分かりやすく解説します。

児童



「うぶめ」

京極夏彦(著) 井上洋介(絵)

東雅夫(編) 岩崎書店(発行)

子を産めずに死んだ母の深い悲しみが、妖怪「うぶめ」となって、残された父と息子の前に現れる。京極夏彦と井上洋介の共著。

児童



「まちのおばけずかん」

齊藤洋(作) 宮本えつよし(絵)

講談社(発行)

まちには、怖いお化けがいっぱいいるけど、このお話を読めば大丈夫。大人気「おばけずかん」シリーズ最新刊。

市立図書館では、土・日曜日に限り住民票や印鑑証明書を発行しています

お知らせ

●おはなしトントン
読み聞かせ会
11月30日(土) 11時～

●国際交流員による
読み聞かせ会
11月27日(水) 15時～

●子どものための夜間映写会
(ナイトシアター)
11月16日(土) 19時30分～
※夜間のため、保護者が必ず同伴してください

高城図書館

●本とおはなしの会
12月14日(土) 14時30分～
内容 かちかちやま
(日本の民話)

●おはなしの部屋 ゼラマメ
(未就学児の親子)
11月21日(木) 11時～

都城市立図書館 読み聞かせの部屋

都城市立図書館

●休館日/11月18日・23日・25日、12月2日・5日・9日

●開館時間/9:30～18:50

※水曜日は20:00まで閉館

高城図書館

●休館日/11月17日・19日・23日・26日、12月3日・10日・15日

●開館時間/9:30～18:00

津島津城

伝承館

だより

「義烈塔」

都島町の龍峯寺跡に「義烈塔」と呼ばれる石塔があります。これには、都城島津家の祖北郷資忠から12代忠能に至る間、彼らに仕え戦死や殉死した都城島津家の家臣505人の名が刻まれています。

幕府が、欧米列強の国々から開国を迫られていたこの時期、国内では災害や一揆、打ちこわしが多発。薩摩藩内にも倒幕を目指す武士が現れ、都城では「誠忠派」と呼ばれる尊攘派と、守旧派が対立していました。そこで島津久光は「幕府への直接的な行動は藩を挙げて一体的に行う」と領内に命令を下したのです。

安政5年(1858)6月、都城島津家臣北郷亮輔・北郷十郎・龍岡小八郎の3人が、これまで都城島津家に仕え亡くなった人たちの名を刻んだ大石塔を造り、家臣の心を一つにすることを提案。これを受けて、久光の娘婿である久静が、同年11月に義烈塔を建立し、家臣の結束を強化したのです。



読者からのお便り

●先日、子どもの通う学校で避難訓練がありました。理科室などから避難する訓練では、戸惑う生徒もいたようです。訓練の大切さを教えることはもちろん、日頃の意識付けが大切ですね。

(高城町穂満坊 たくけんパパさん)

●宮崎県の防災メールを2年ほど前に登録しました。火災や防犯、地震、竜巻など多くの情報が得られるので心強いです。このサービスを活用して「もしものとき」に備えています。

(早水町 UMEさん)

●職場で初めての異動を経験した私。仕事は慣れていたものの、コミュニケーションの面で悩んでいたのですが、適度にストレス発散しようと思えます。大好きなカラオケで、大声出すぞ〜

(志比田町 なるりんさん)

●「人のために働くことが喜び」という谷口さんのこれまでのボランティア活動は、本当に素晴らしいですね。私もその「喜び」を感じるために、何かしてみようと思います。

(姫城町 M・Mさん)

●吉都線全線開業100周年記念イベントが企画されているそうですね。私の初めての吉都線は、小学1年生の時の遠足でした。もう少し秋が深まれば、のんびりと乗ってみたいものです。

(高木町 はな子大好きさん)

このコーナーでは、寄せられた「わたしの一言」の中から一部を紹介しします。また、皆さんから寄せられたご意見につきましては、今後の広報紙作成に生かしていきます。

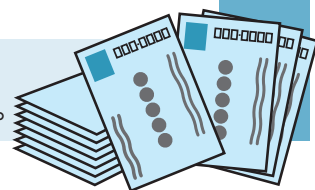

Vol.95

広報

クイズ

問 ①緑豊かな景観をまちづくりに生かす「都城市〇〇〇と景観のまちづくり計画」

答 _____

問 ②不公平感をなくすため、悪質な滞納者にはタイヤ〇〇〇を実施する場合があります

答 _____

問 ③地域に開かれた学校「コミュニティ・〇〇〇〇の実現を目指します

答 _____

今月号を読んだのわたしの一言

.....

.....

.....

.....

.....

.....

.....

.....

.....

.....

◀点線に沿ってお切りください(郵製はがきでも可)

中国の「独身節」

王新(オウシン)さん(中国) Vol.2

中国人にとって、奇数はあまり好ましくないもので、祝儀には偶数の金額を出すのが一般的です。友人の結婚には、私はいつも600元(1万円)を贈りますが、私の給料にしては痛い金額です。400元か500元を考えたことがあります、「4」は「死」と同じ発音で、また、「5」は奇数だということで、600元はやむを得ません。

だからといって、奇数の組み合わせとなった11月が嫌われているわけでもなく、逆に、公式ではないものの若者に人気がある祝日が11月にはあります。それは11月11日です。中国語では「光棍節(独身節)」と言って、交際相手のいない独身者のための日となっています。同性の友達同士で会食をしたり、来年は対象外となるよう誓い合ったりして楽しく過ごす日です。わざわざその日に告白する人もいますが、せりふは「一緒に独身節から脱出しようではないか」とのこと。

告白するか迷っている人、いつ告白するの? 11月11日ですよ!

◎問い合わせ
生活文化課・国際化担当
☎23-2295

国際交流員のひょうびつ





今月の読者プレゼント

【おいしい地元産豚肉 3,000円相当 1人】



商品提供事業者
金丸ファーム (高崎町)
☎62-3427

高崎町内産の豚肉を扱っています。しゃぶしゃぶなど鍋物にも最適です。ぜひ、ご賞味ください。

◎**応募方法** はがきにクイズの答え、住所、氏名、電話番号と、わたしの一言や11月号を読んだ感想を書いて〒885-8555 秘書広報課まで。正解者の中から抽選で1人にプレゼントを差し上げます。

※応募者の個人情報、広報クイズの応募の受け付け、当選者への商品の発送以外には利用しません

◎**応募締め切り** 11月29日(金) 当日消印有効

◎**発表** 本紙平成26年1月号

※このコーナーでは広報プレゼントの**寄付事業者を募集**しています。詳しくは秘書広報課まで問い合わせください

◎**9月号クイズの結果【応募総数42通】**

★正解/①救急 ②100 ③自由回答

◎**9月号当選者** 西畑 怜音さん (高木町)
吉永 サツ子さん (高城町大井手)

施設案内

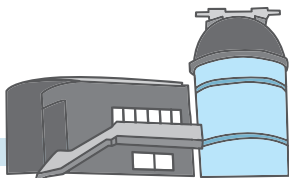

※11月16日～12月15日の日程

◆**美術館 (姫城町)** ☎25-1447

開館時間 9:00～17:00(入館は16:30まで)

入館料 一般800円 高校・大学生600円 中学生以下無料

休館日 毎週月曜日(月曜日が祝日の時はその翌日)

※11月9日(土)までは展示替作業のため休館

◎特別展「魯山人の宇宙」展 12月15日(日)まで

◆**都城歴史資料館 (都島町)** ☎25-8011

開館時間 9:30～17:00(入館は16:30まで)

入館料 一般210円 高校生150円 小・中学生100円

※毎週土曜日は、小・中学生は無料

休館日 毎週月曜日(月曜日が祝日の時はその翌日)

◎企画展「大島畠田遺跡」「近代都城のあゆみ」

平成26年1月13日(月)まで

◆**都城島津邸 (早鈴町)** ☎23-2116

開館時間 9:00～17:00(入館は16:30まで)

観覧料「本宅」小学生以上100円

休館日 毎週月曜日(月曜日が祝日の時はその翌日)

※伝承館は、11月26日(火)～29日(金)までは展示替作業のため休館。本宅は、通常通り開館

◎特別展「幕末維新」 11月24日(日)まで

特別展期間中の都城島津伝承館の観覧料は

一般300円 高校・大学生250円 中学生200円 小学生150円

◆**人形の館 (山之口町)** ☎57-5295

開館時間 9:30～17:00(入館は16:30まで)

入館料 一般210円 高校生150円 小・中学生100円

休館日 毎週月曜日(月曜日が祝日の時はその翌日)

※11月18日(月)～20日(水)までは薫蒸作業のため休館

◆**山之口弥五郎どんの館 (山之口町)** ☎57-3713

開館時間 9:00～17:00

入館料 無料

休館日 毎週月曜日(月曜日が祝日の時はその翌日)

◆**高城郷土資料館 (高城町)** ☎58-5963

開館時間 9:30～17:00(入館は16:30まで)

入館料 一般210円 高校生150円 小・中学生100円

休館日 毎週月曜日(月曜日が祝日の時はその翌日)

◆**旧後藤家商家交流資料館 (高城町)** ☎58-6900

開館時間 10:00～16:00

入館料 大人200円 小・中学生100円

休館日 毎週月曜日(月曜日が祝日の時はその翌日)

◆**たちばな天文台 (高崎町)** ☎62-4936

開館時間 10:00～15:00

(金、土、祝の前日は19:00～22:00も開館)

入館料 中学生以上300円 小学生100円

休館日 毎週木曜日(木曜日が祝日の時はその前日)

◎紙飛行機工作教室 ※要予約

11月17日(日) 10:00～16:00

材料費 550円(保険料込み)

▶点線に沿ってお切りください(郵製はがきでも可)

POST CARD

お手数ですが
50円切手をお貼りください

8 8 5 8 5 5 5

都城市役所 秘書広報課 行

(広報都城 Vol.95 2013年11月号)

フリガナ

氏名

ペンネームまたはイニシャル

※記入がない場合は、イニシャルで表示させていただきます

住所 □□□□□□□□

電話番号 () -

イベントカレンダー

(11月16日～12月15日)
※【 】内は場所、☎は問い合わせ先

都城市エリア

11月	10日(日) 8:00～11:00 都城ぼんち市【東中町通り】 ☎ 都城商工会議所 ☎23-0001
	17日(日) 10:00～13:00 がねコンテスト in せきのお 【滝の駅せきのお前広場】 ☎ 都城観光協会 ☎23-2460
	23日(土) 18:00～20:00 イルミネーション点灯式 【ウエルネス交流プラザ】 ☎ ウエルネス交流プラザ ☎26-7770

12月	7日(土)・8日(日) 9:30～ 道の駅都城冬まつり【地場産業振興センター】 ☎ 地場産業振興センター ☎38-4561
-----	--

環霧島エリア

11月	23日(土) 13:00～16:00 曾於市 住吉神社の流鏝馬【住吉神社】 ☎ 曾於市社会教育課 ☎099-482-5958
12月	7日(土) 19:00～ 高原町 狭野神楽【狭野神社】 ☎ 高原町まちづくり推進課 ☎0984-42-2115

市の提供番組紹介

テレビ番組

■BTVケーブルテレビ

(デジタル111ch)

※毎回10分間放送

「みやこんじょジャーナル」

- ① 6:50～ ② 11:50～ ③ 17:50～
④ 20:50～ ⑤ 22:50～



ラジオ番組

■MRTラジオ (AM放送936kHz)

「みやこのじょうドキドキナビ」

毎週：月～金曜日(祝日除く) 15:30～15:45

■シティエフエム都城 (FM放送76.4MHz)

「インフォメーションM」 毎週：月～金曜日

9:49～9:54、15:54～15:59(再)



◆編集後記

秋 といえば…まず、最初に思いつくのが「食欲の秋」。都城盆地には、野菜やお肉などおいしい食材がたくさんあふれています。これらの旬の食材を使ったコーナー「盆地生まれの元気をいただきます」では、毎回、市の栄養士が工夫を凝らし、誰でも簡単に作れるようなメニューを紹介しています。料理が苦手な人でも身近にある材料で、短時間で作れるものばかり。ぜひ、チャレンジしてみませんか。(真)

インフォメーション

都城市総合文化ホール

森山直太朗

コンサートツアー 2013-14

「自由の限界」

4年ぶりの都城公演!
抜群の歌唱力と観客をとりこにするトークをお楽しみに♪



●日時 11月29日(金)

開演19:00(開場18:30)

●料金 全席指定 6,300円

※未就学児の入場不可

◎問い合わせ 都城市総合文化ホール ☎23-7140



都城市 ウエルネス交流プラザ

植栽イベント

第10回花いっぱいになあれ

プラザの前のプランターの花植え作業を一緒にしましょう。講師はガーデンナーの松尾伊津子さんです。おみやげにハーブと花の寄せ植えを差し上げます。



●日時 11月16日(土) 9:00～12:00

●料金 無料 ※事前申し込みが必要

◎問い合わせ ウエルネス交流プラザ ☎26-7770

今月の表紙

今年の出来栄は?

9月22日から10月5日まで山田町一堂ヶ丘公園で、かかしフェスティバルが開催されました。毎年、その年の世相を表す、ユニークなかかしが多数出品されるイベント。今年は、ゆるキャラをイメージしたものや日本開催が決定したオリンピックに関するものなど17体が展示され、期間中、来場者の目を楽しませていました。



都城市現住人口

	平成 25年10月1日現在	前月比	前年比
世帯数	70,806世帯	(59)	(308)
人口総数	167,300人	(58)	(- 753)
男	78,333人	(39)	(- 413)
女	88,967人	(19)	(- 340)

※平成 22 年国勢調査確定値に基づく推計人口です

スマートフォンからも市政情報がご覧になれます

