



図書館だより

5月16日～6月15日

●問い合わせ

都城市立図書館 ☎22-0239

高城図書館 ☎58-4224

今月のおすすめの本



「秘密結社にご注意を」

新藤卓広(著)宝島社(出版)

会社を解雇され引きこもりになった青年が、ある清掃会社に就職。しかし、社員は個性的な人間ばかり。ストーリーが絶妙に絡み合うユーモラスなミステリー。

一般



「災害対策・迫る危機 日本列島ハザードマップ」

朝日新聞(出版)

地震や津波、噴火、地滑り…日本列島を襲うさまざまな災害発生の可能性と被害の想定を地域ごとに紹介。

一般



「あたし、ようせいにいたい!」

のぶみ(作)えほんの杜(出版)

アンちゃんが、お花に水をあげていると目の前をちょうちよみたいな人がとおりすぎました。メルヘンチックな世界へどうぞ。

児童



「ゆけ! ウチロボ!」

サトシン(作)よしながこうたく(絵)

講談社(出版)

体の大きな友だちにいきなりなぐられ、何もできなかったオレ。ひみつのコックピットでオレはさけぶ!「ウチロボ! はっしん!」

児童

都城市立図書館
読み聞かせの部屋

おはなしの部屋、
(未就学児の親子)

5月23日(木) 11時

本とおはなしの会

6月15日(土) 14時30分

内容 いっすんぼうし
(日本の民話)

高城図書館

子どものための夜間映画会
(ナイトシアター)

5月18日(土)

19時30分～20時30分

※夜間のため、保護者が必ず同伴してください

国際交流員による
読み聞かせ会

5月29日(水) 15時

おはなしトントン
読み聞かせ会

5月25日(土) 11時

お知らせ

市立図書館では、土・日曜日に限り住民票や印鑑証明書を発行しています。
※6月8日(土)・9日(日)は、蔵書点検による休館のため発行できません

都城市立図書館

●休館日/5月20日・27日、6月3日～14日・17日

●開館時間/9:30～18:50

※水曜日は20:00まで開館

高城図書館

●休館日/5月19日・21日・28日、6月4日・11日・16日～22日

●開館時間/9:30～18:00

津島城
伝承館
だより

「玉窓院像」



掛け軸の中に、一人の女性「玉窓院像」がたたずむ。彼女の生前の名は於岩といひます。都城島津家24代当主久本の姉に当たり、享和元年(1801)に生まれました。「玉窓院」という名は、彼女の死後に贈られた名前です。一緒に描かれた琴や書物、筆を見つめるしぐさから、彼女が文才と楽才にたけた才女であったことをうかがい知ることが出来ます。

於岩が亡くなった文化13年(1816)には、疱瘡(天然痘)が大流行しました。この病にかかると40度近い高熱が続いて、全身に発疹ができ、呼吸不全を起こして死に至ることもあったことから、人々に大変恐れられました。

この年、都城島津家の子どもたちも疱瘡にかかり、於岩1人が16歳という若さで亡くなった記録が残されています。

読者からのお便り

● 横市地区まちづくり協議会の活動を読んで、「住みよいまち」「笑顔あふれるまち」の実現に向けての取り組みが参考になりました。ぜひ、私の地区でも目標にしたいです。

(高城町大井手 K・Sさん)

● 女性のエンパワーメントの促進について、市役所でも女性職員の積極的な登用や育成に取り組んで、民間にも広めてほしいです。

(姫城町 シャンさん)

● 人の風景を読んで、守屋幸子さんの活動に感動しました。私たち夫婦も90歳の母と生活しています。身の回りのことが少しでも自分のできるよう、見守りながら二人で介護しています。

(大岩田町 トムちゃんのパパりんさん)

● 子育てが忙しいときにはできなかったお菓子作り。そして、子どもが成長してようやく作れるようになった今、食べてくれるのは夫のみ。でも、これ以上太らせてはと、悩みます。

(志比田町 ひよこぐみさん)

● 新生活をスタートした息子のための荷づくりのこと。重くなり過ぎては、減らしてみたり足してみたり…。せめて食べることに困らなければと思ひ、また詰め直しています。

(高木町 ぴいちゃん)

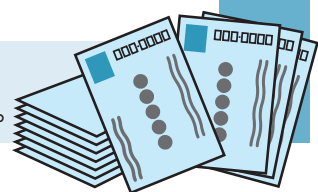

このコーナーでは、寄せられた「わたしの一言」の中から一部を紹介しします。また、皆さんから寄せられたご意見につきましては、今後の広報紙作成に生かしていきます。

Vol.89

広報

クイズ

問 ①今年度から始まった学校での取り組み。都城市〇〇運営協議会制度。

答 _____

問 ②都城の魅力を全国に発信する「みやこんじょ〇〇」。第1号に宮田若奈さん。

答 _____

問 ③あなたが普段心掛けている環境美化への取り組みは (自由回答)

答 _____

今月号を読んだのわたしの一言

.....

.....

.....

.....

.....

.....

.....

.....

.....

.....

◀点線に沿ってお切りください(郵製はがきでも可)

ありがとう 都城の皆さん

管尹莉(カンインリ)さん(中国) Vol.5

あっという間に1年経ちました。振り返ってみれば、胸に残ったものが山ほどあります。国の関係は厳しい1年でしたが、日本人の友情を強く感じました。仕事上はもちろん、いろいろな人たちが民間交流を進めていることは、記憶に残っています。

一番印象に残っているのは、震災後の四川省の復興に力を貸すため、建設技術指導に行ってくれた日本人のボランティアの皆さんの活躍です。山崩れが頻繁に発生し続ける危険な現場の話聞いて、言葉にならない感動が湧き出してきました。

そういったたくさんの友好の心をお土産に帰国します。日本にいる間に得た宝物として周りの人や学生たちに伝えます。

お別れの話が上手に言えない私は、広報のコーナーを利用して「さようなら」の代わりに、「ありがとう」という一言を告げたいと思います。

ぜひいつか、温かい都城に戻ってきます。皆さん、后有期(いつか会いましょう)!

◎問い合わせ
生活文化課・国際化担当
☎23-2295

国際交流員のらっくわん





今月の読者プレゼント

【都城茶の新茶詰め合わせ 4,000円相当】



商品提供事業者
都城茶商工業協同組合
(都北町)

☎38-2921

香り高い新茶の季節。
安心安全で良質な都城
茶をぜひ、ご愛飲くだ
さい。

◎**応募方法** はがきにクイズの答え、住所、氏名、電話番号と、わたしの一言や5月号を読んだ感想を書いて〒885-8555 秘書広報課まで。正解者の中から抽選で1人にプレゼントを差し上げます。

※応募者の個人情報、広報クイズの応募の受け付け、当選者への商品の発送以外には利用しません

◎**応募締め切り** 5月31日(金) 当日消印有効

◎**発表** 本紙7月号

※このコーナーでは広報プレゼントの**寄付事業者を募集**しています。詳しくは秘書広報課まで問い合わせください

◎**3月号クイズの結果【応募総数36通】**

★正解／①子ども ②防災 ③いちご

◎**3月号当選者** 小倉 いずみさん(南鷹尾町)
わさだ 早田 美智子さん(姫城町)

施設案内

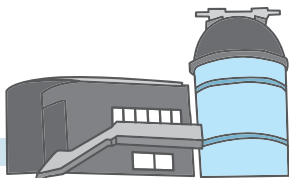

※5月16日～6月15日の日程

◆**美術館(姫城町)** ☎25-1447

開館時間 9:00～17:00(入館は16:30まで)

入館料 無料

休館日 毎週月曜日(月曜日が祝日の時はその翌日)

◎「新しい物語のはじまり2013」～5月12日(日)

◎収蔵作品展「こうぼのちから」

5月28日(火)～7月7日(日)

◆**都城歴史資料館(都島町)** ☎25-8011

開館時間 9:30～17:00(入館は16:30まで)

入館料 一般210円 高校生150円 小・中学生100円

※毎週土曜日は、小・中学生は無料

休館日 毎週月曜日(月曜日が祝日の時はその翌日)

◎企画展「遊びにいこう! 大昔の都城へ」

～9月1日(日)

◆**都城島津邸(早鈴町)** ☎23-2116

開館時間 9:00～17:00(入館は16:30まで)

観覧料 「本宅」小学生以上100円

「都城島津伝承館」一般210円

高校・大学生150円 小・中学生100円

休館日 毎週月曜日(月曜日が祝日の時はその翌日)

◎収蔵作品展「都城と都城島津家」～6月23日(日)

◎五月人形展～5月19日(日)

◆**人形の館(山之口町)** ☎57-5295

開館時間 9:30～17:00(入館は16:30まで)

入館料 一般210円 高校生150円 小・中学生100円

休館日 毎週月曜日(月曜日が祝日の時はその翌日)

◆**山之口弥五郎どんの館(山之口町)** ☎57-3713

開館時間 9:00～17:00

入館料 無料

休館日 毎週月曜日(月曜日が祝日の時はその翌日)

◆**高城郷土資料館(高城町)** ☎58-5963

開館時間 9:30～17:00(入館は16:30まで)

入館料 一般210円 高校生150円 小・中学生100円

休館日 毎週月曜日(月曜日が祝日の時はその翌日)

◆**旧後藤家商家交流資料館(高城町)** ☎58-6900

開館時間 10:00～16:00

入館料 大人200円 小・中学生100円

休館日 毎週月曜日(月曜日が祝日の時はその翌日)

◆**たちばな天文台(高崎町)** ☎62-4936

開館時間 10:00～15:00

(金、土、祝の前日は19:00～22:00も開館)

入館料 中学生以上300円 小学生100円

休館日 毎週木曜日(木曜日が祝日の時はその前日)

◎万華鏡作り ※要予約(限定20組)

6月9日(日) 10:00～12:00 材料費500円

▶点線に沿ってお切りください(郵製はがきでも可)

POST CARD

お手数ですが
50円切手を
お貼りください

8 8 5 8 5 5 5

都城市役所 秘書広報課 行

(広報都城 No.89 2013年5月号)

フリガナ

氏名

ペンネームまたはイニシャル

※記入がない場合は、イニシャルで表示させていただきます

住所 □□□□□□□□

電話番号 () -



イベントカレンダー

(5月16日～6月15日)

※【 】内は場所、☎は問い合わせ先

都城市エリア

5月

20日(月)～26日(日)

父の日絵付け教室【竹楽館】 ※要予約
☎ 竹楽館 ☎58-6150

6月

1日(土) 13:30～

お田植え祭り【東霧島神社】

☎ 東霧島神社 ☎62-1713

2日(日) 9:00～

高崎町どろんこバレーボール祭

【高崎小学校南側の水田】

☎ 同実行委員会 ☎62-4448

環霧島エリア

5月

19日(日) 9:30～

高原駅開業100周年記念イベント【高原駅前】

☎ 同運営委員会 ☎0984-42-2115

25日(土)～6月16日(日)

19:00～

出の山ホテル恋まつり【出の山公園】

※土・日曜日のみ開催、ホテル鑑賞は平日可

☎ 小林観光協会 ☎0984-22-8684

市の提供番組紹介

テレビ番組

■BTVケーブルテレビ

(デジタル111ch)

※毎回10分放送

「みやこんじょジャーナル」

① 6:50～ ② 11:50～ ③ 17:50～

④ 20:50～ ⑤ 22:50～



ラジオ番組

■MRTラジオ (AM放送936kHz)

「みやこのじょうドキドキナビ」

毎週：月～金曜日(祝日除く) 15:30～15:45

■シティエフエム都城 (FM放送76.4MHz)

「インフォメーションM」 毎週：月～金曜日

9:49～9:54、15:54～15:59(再)



◆編集後記

広報紙に掲載する写真を撮るため、外へ出掛け
るには心地よい季節。この時期は、黄砂の
影響で空がかすんでしまい、くっきりとした写真がな
かなかとれません。黄砂は、PM2.5の影響でめつき
り悪者のイメージがついた感がありますが、ミネラ
ル分を多く含む土壌や海洋に良い影響を与えている
という説もあります。「春霞」も風情がなくなったと
思いつつ、鼻をぐずぐずいわせながら今日も洗車に
いそしみます。(知)

インフォメーション

都城市総合文化ホール

さだまさし

コンサートツアー 2013

都城では2年ぶりのコンサート。心
にしみ入る歌声と軽妙なトークをお
楽しみください。



●日時 6月16日(日)

開演17:00(開場16:30)

●料金 全席指定 8,400円

※6歳未満の入場はお断りします

◎問い合わせ 都城市総合文化ホール ☎23-7140



都城市 ウエルネス交流プラザ

プラザで遊ぼう!

プラザんキッズ 2013

小学生と保護者対象の体験イベント
「プラザんキッズ」2013年第一弾は
色とりどりの和紙を使ったキャンドルホ
ルダー作りと空き缶を使った影絵キャ
ンドルホルダー作りです。どんなキャンドルホルダーが出来上がるかな?



●日時 5月18日(土)

1回目 10:00～12:30 2回目 14:00～16:30

●料金 900円

●定員 各20人

◎問い合わせ ウエルネス交流プラザ ☎26-7770

今月の表紙

春風に舞うこいのぼり

風薫るこの季節、都城の風物詩となっている庄内川の
こいのぼり。庄内商工会青年部が、子どもの健やかな成
長を願い、毎年この時期に庄内川の堤防150mに沿って
高さ10mのモウソウ竹30本を立て、150匹のこいのぼり
を、掲揚しています。訪れ
た家族連れらは、大空に舞
う色とりどりのこいのぼり
を見上げながら、川面を走
る春風を感じていました。



都城市現住人口

平成 25年 4月 1日現在		前月比	前年比
世帯数	70,650世帯	(212)	(463)
人口総数	166,792人	(- 1,057)	(- 962)
男	78,025人	(- 622)	(- 515)
女	88,767人	(- 435)	(- 447)

※平成 22年国勢調査確定値に基づく推計人口です

スマートフォン
からも市政情報がご
覧になれます

