



# 図書館だより

6月15日～7月15日

●問い合わせ

都城市立図書館 ☎22-0239

高城図書館 ☎58-4224

## 今月のおすすめの本



一般

### 慶喜のカーリスマ

野口武彦(著) 講談社(出版)

今年、没後100年を迎えた江戸幕府最後の将軍「徳川慶喜」。歴史は時としてひとりの人物に過剰な役割を負わせる…。日本最大の転換期に着目した傑作評伝。



一般

### 開店休業

吉本隆明(著) ハルノ宵子(画) プレジデント社(出版)

吉本隆明の「正月支度」から「最後の晩餐(ばんさん)」までの実筆連載や、エッセイ40話を単行本化。吉本隆明ファン必見の1冊です。



児童

### みんなの家出

藤田のぼる(作) 早川純子(画) 福音館書店(出版)

フミが図書館で手に取った1冊の本。そこには、2人の女の子のそれぞれ違った行動が…どっちが本当の家出なの？



児童

### もしも、ぼくがトラになったら

ディーター・マイヤー(文) 那須田淳(絵) 光村教育図書(出版)

オスカーは、小さなネズミの男の子。「僕は、一番強いトラになりたい。」これ聞いた魔法使いが彼にかけた魔法は…。

市立図書館では、土・日曜日に限り住民票や印鑑証明書を発行しています。高城図書館は、6月16日(日)から22日(土)は、蔵書点検のため休館します。

### お知らせ

おはなしの部屋、おはなしの部屋、読み聞かせ会  
●6月26日(水) 11時～

国際交流員による読み聞かせ会  
●6月29日(土) 15時～

子どものための夜間映画会(ナイトシアター)  
●6月15日(土) 19時30分～20時30分  
※夜間のため、保護者が必ず同伴してください

### 高城図書館

本とおはなしの会  
●7月13日(土) 14時30分～  
内容 かぐや姫 (日本の民話)

おはなしの部屋、おはなしの部屋、読み聞かせの部屋  
●6月27日(木) 11時～

### 都城市立図書館

都城市立図書館 ●休館日/6月17日・24日、7月1日・4日・8日・15日

●開館時間/9:30～18:50  
※水曜日は20:00まで開館

高城図書館 ●休館日/6月16日～22日・25日、7月2日・9日・15日

●開館時間/9:30～18:00

## 津島城 伝承館 だより

### 「西嶽鹿倉絵図」

この絵図は、都城島津家が狩猟の場としていた西嶽鹿倉を描いたものです。狩猟場の絵図でありながら、集落や主要な道なども記されていて、江戸時代の西岳地区の様子をうかがい知ることが出来ます。

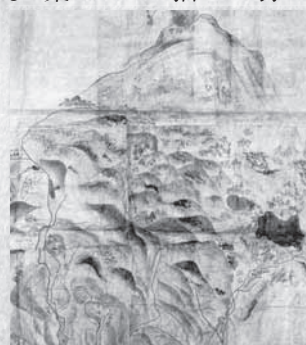

この絵図の端には、高千穂峰を前面に見た霧島山が描かれています。そして高千穂峰の左の中腹辺りからは、噴煙が上がっているように見えます。都城市方面から見える角度であることから、噴煙は御鉢から上がっていることが推測されます。

江戸期に起きた御鉢の噴火は、明和6年(1769)から約3年にわたる記録のみが残されています。このことから、この絵図は、明和年間の噴火から間もない時期に描かれたものと考えられ、1770年代の噴煙を上げる霧島山を描いた、とても貴重な史料です。

# 読者からのお便り

● 農林畜産業の6次産業化は、TPP交渉参加や担い手不足などの問題を抱える同産業にとつて重要な政策だと思います。ぜひ推進して、地域の基幹産業を守ってほしいです。

(豊満町 ハルウささん)

● 「家庭の日」については前から知っていましたが、優待券制度など少しずつ充実してきましたね。家庭の役割についてももう一度、家族みんなを考えてみたいと思います。

(大王町 K・Nさん)

● 保存用の「平成25年度市税などの納期限・口座振替一覧表」を早速切り取って、冷蔵庫に貼りました。きちんと納期を守りたいですね。

(高木町 H・Nさん)

● 西都城駅と青井岳温泉を結ぶバス路線ができて喜んでいきます。青井岳温泉は、四季折々の草花や紅葉が目を楽しませてくれるお気に入りの温泉。つい先日、露天風呂から見える満開の藤の花を楽しんできました。

(広原町 M・Yさん)

● 現在94歳です。100歳になっても身の回りのことが自分でできるよう、毎日、折り紙や買い物などを頑張っています。先日、久しぶりにふるさとを訪れることができました。

(袁原町 ひいばあちゃん)

このコーナーでは、寄せられた「わたしの一言」の中から一部を紹介しします。また、皆さんから寄せられたご意見につきましては、今後の広報紙作成に生かしていきます。

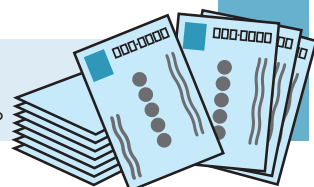

Vol.90

広報

## クイズ

問 ①家畜防疫日本一のまちづくり。「毎月10日・20日・30日は都城地域一斉〇〇の日」

答 \_\_\_\_\_

問 ②6月29日(土)～10月6日(日)開催の都城島津伝承館企画展「〇〇と都城のひとびと」

答 \_\_\_\_\_

問 ③駅舎と利用者の安全を見守る前五十市駅名誉〇〇「日置百合子さん」

答 \_\_\_\_\_

今月号を読んだのわたしの一言

.....

.....

.....

.....

.....

.....

.....

.....

▲点線に沿ってお切りください(郵製はがきでも可)

## シンちゃんが都城にノック!

王新(ワンシン)さん(中国) Vol.1

初めまして、中国重慶市から参りました王新です。「シンちゃん」と呼んでもらえるとうれしいです。都城市の国際交流員として役に立てるよう頑張ります。ずっと日本関係の仕事をしてきたにも関わらず、日本に住むのは初めてなので、まるで赤ちゃんが初めて目を開いて周囲を見渡すように、わくわくとした新鮮な毎日です。

都城へ向かう道中、車窓越しにあふれる緑を目にして、いいところに来たと思いました。先週末には友達の案内で金御岳と関之尾滝へ行きました。美しい風景に心が癒され、来てよかったと感激しました。

都城の素晴らしい風景と優しい皆さんに恵まれた恩返しに、さまざまな中国文化を皆さんへ面白くお伝えしたいと思います。秋には中国語講座も開催予定です。気軽に連絡をくださってシンちゃん中国文化にぜひ「ノック」してください。

## 国際交流員のワンシン



◎問い合わせ  
生活文化課・国際化担当  
☎23-2295



# 今月の読者プレゼント

## 【焼き肉三昧舟盛り御膳ペア食事券 1組】



商品提供事業者  
都城ご当地グルメ推進  
協議会（都城商工会館内）  
☎23-0001

牛肉・豚肉・鶏肉いづれも産出額日本一の「肉の都」ならではのご当地グルメ。ぜひ、ご賞味ください。

◎**応募方法** はがきにクイズの答え、住所、氏名、電話番号と、わたしの一言や6月号を読んだ感想を書いて〒885-8555 秘書広報課まで。正解者の中から抽選で1人にプレゼントを差し上げます。

※応募者の個人情報、広報クイズの応募の受け付け、当選者への商品の発送以外には利用しません

◎**応募締め切り** 7月1日(月) 当日消印有効

◎**発表** 本紙8月号

※このコーナーでは広報プレゼントの**寄付事業者を募集**しています。詳しくは秘書広報課まで問い合わせください

◎**4月号クイズの結果【応募総数58通】**

★正解／①スマイル ②風力 ③ゴボウ

◎**4月号当選者** 中神 三重子さん(太郎坊町)

POST CARD

お手数ですが  
50円切手をお貼りください

8 8 5 8 5 5 5

都城市役所 秘書広報課 行

(広報都城 No.90 2013年6月号)

フリガナ

氏名

ペンネームまたはイニシャル

※記入がない場合は、イニシャルで表示させていただきます

住所

電話番号 ( ) -

## 施設案内

※6月16日～7月15日の日程

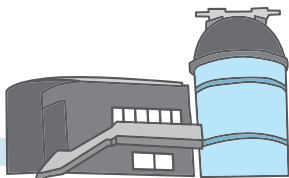

◆**美術館(姫城町)** ☎25-1447

開館時間 9:00～17:00(入館は16:30まで)

入館料 無料

休館日 毎週月曜日(月曜日が祝日の時はその翌日)

※7月8日(月)～22日(月)までは展示替作業のため休館

◎収蔵作品展「こうぼのちから」～7月7日(日)

◆**都城歴史資料館(都島町)** ☎25-8011

開館時間 9:30～17:00(入館は16:30まで)

入館料 一般210円 高校生150円 小・中学生100円

※毎週土曜日は、小・中学生は無料

休館日 毎週月曜日(月曜日が祝日の時はその翌日)

◎企画展「遊びにいこう! 大昔の都城へ」～9月1日(日)

◆**都城島津邸(早鈴町)** ☎23-2116

開館時間 9:00～17:00(入館は16:30まで)

観覧料 「本宅」小学生以上100円

「都城島津伝承館」一般210円

高校・大学生150円 小・中学生100円

休館日 毎週月曜日(月曜日が祝日の時はその翌日)

※伝承館は、6月25日(火)～28日(金)は展示替作業のため休館。本宅は、通常通り開館

◎収蔵作品展「都城と都城島津家」～6月23日(日)

◆**人形の館(山之口町)** ☎57-5295

開館時間 9:30～17:00(入館は16:30まで)

入館料 一般210円 高校生150円 小・中学生100円

休館日 毎週月曜日(月曜日が祝日の時はその翌日)

◎山之口麓文弥節人形浄瑠璃定期公演

6月16日(日) 14:00～

◆**山之口弥五郎どんの館(山之口町)** ☎57-3713

開館時間 9:00～17:00

入館料 無料

休館日 毎週月曜日(月曜日が祝日の時はその翌日)

◆**高城郷土資料館(高城町)** ☎58-5963

開館時間 9:30～17:00(入館は16:30まで)

入館料 一般210円 高校生150円 小・中学生100円

休館日 毎週月曜日(月曜日が祝日の時はその翌日)

◆**旧後藤家商家交流資料館(高城町)** ☎58-6900

開館時間 10:00～16:00

入館料 大人200円 小・中学生100円

休館日 毎週月曜日(月曜日が祝日の時はその翌日)

◆**たちばな天文台(高崎町)** ☎62-4936

開館時間 10:00～15:00

(金、土、祝の前日は19:00～22:00も開館)

入館料 中学生以上300円 小学生100円

休館日 毎週木曜日(木曜日が祝日の時はその前日)

◎プラネタリウム作り ※要予約(限定20組)

6月23日(日) 10:00～12:30 材料費900円

▶点線に沿ってお切りください(郵製はがきでも可)



# イベントカレンダー

(6月16日～7月15日)

※【 】内は場所、☎は問い合わせ先

## 都城市エリア

7月

**4日(木)～7日(日)**

七夕まつり「織り姫展」

【旧後藤家商家交流資料館】

☎ 旧後藤家商家交流資料館 ☎58-6900

**7日(日) 10:00～17:00**

ハンドメイドマーケット ぴあ\*ぴあマーケット

【都城圏地域産業振興センター】

☎ 同実行委員会 ☎38-8824

**8日(月)・9日(火)**

おかげ祭り【神社神社周辺】

☎ おかげ祭り振興会 ☎21-4835

## 環霧島エリア

7月

**13日(土) 14:00～、18:00～**

森昌子コンサート【曾於市末吉総合センター】

☎ 曾於市末吉総合センター ☎76-7100

**13日(土)・14日(日) 16:00～**

霧島国分夏まつり【国分市街地周辺】

☎ 霧島商工会議所 ☎0995-45-0313

## 市の提供番組紹介

### テレビ番組

#### ■BTVケーブルテレビ

(デジタル111ch)

※毎回10分間放送

「みやこんじょジャーナル」

① 6:50～ ② 11:50～ ③ 17:50～

④ 20:50～ ⑤ 22:50～



### ラジオ番組

#### ■MRTラジオ (AM放送936kHz)

「みやこのじょうドキドキナビ」

毎週：月～金曜日(祝日除く) 15:30～15:45

#### ■シティエフエム都城 (FM放送76.4MHz)

「インフォメーションM」 毎週：月～金曜日

9:49～9:54、15:54～15:59(再)



## ◆編集後記

今年に入って、新聞などで景気が回復基調にあるといった話題を目にします。地方に住む私にはまだあまりその実感はありませんが、都市部では元気になりつつあるのがメディアを通してジンワリ伝わってきます。今月号で紹介している都城地域雇用創造協議会は、雇用拡大を目的に活動しています。主催する各種セミナーはいずれも即スキルアップにつながる良質なもののばかり。一人でも多くの方がセミナーを活用し、景気回復の波に乗ることを願っています。(和)

## インフォメーション

### 都城市総合文化ホール

#### BENI Premium LIVE 2013 in Miyakonojo

沖縄県出身の女性シンガー。  
同世代から絶大な支持を受けているBENIの都城公演。



●日時 6月30日(日)

開演15:00(開場14:30)

●料金 全席指定 4,000円

※未就学児童入場不可。当日券500円アップ

◎問い合わせ 都城市総合文化ホール ☎23-7140



### 都城市 ウェルネス交流プラザ

#### アフタヌーン・ティコンサート 今村岳志トロンボーンコンサート

三股町出身で東京芸術大学で学んだ新進気鋭のトロンボーン奏者・今村岳志さんのコンサート。午後のひとときを、コーヒー片手にちょっとぜいたくに過ごしてみませんか？



●日時 6月21日(金)

14:00～16:00

●料金 500円(お茶またはコーヒーとお菓子付き)

◎問い合わせ ウェルネス交流プラザ ☎26-7770

## 今月の表紙

### 最高の眺めに殿さま気分？

子どもの日の5月5日、都城島津邸で端午まつりが開催され、多くの家族連れが訪れました。来場者らは、こま回しや竹とんぼ、おはじきなど昔の遊びを体験。その他にも、邸内を一周する、みやこんじょ力車組合による人力車の無料乗車を楽しんだり、島津邸とその周辺の散策や記念撮影をしたりしながら、さわやかな初夏のひと時を満喫していました。



### 都城市現住人口

平成 25 年 5 月 1 日現在		前月比	前年比
世帯数	70,676 世帯	( 26)	( 84)
人口総数	167,275 人	( 483)	(-900)
男	78,308 人	( 283)	(-517)
女	88,967 人	( 200)	(-383)

※平成 22 年国勢調査確定値に基づく推計人口です

スマートフォンからも市政情報がご覧いただけます

