



# 図書館だより

7月16日～8月15日

◎問い合わせ

都城市立図書館 ☎22-0239

高城図書館 ☎58-4224

## 今月のおすすめの本

一般



### 「ときぐすり」

島中恵(著) 文藝春秋(出版)  
妻と生まれたばかりの娘を亡くし、糸の切れたこのようだった麻之助。周囲の人に助けられて、少しずつ回復していく、感動のシリーズ第4弾。

一般



### 「戦場の軍法会議 日本兵はなぜ処刑されたのか」

NHK取材班、北博昭(著) NHK出版(出版)  
太平洋戦争末期、軍法会議によって多くの日本軍兵士が処刑された。戦地で何が起こっていたのか。テレビ番組でも紹介され、反響を呼んだドキュメンタリー。待望の書籍化。

児童



### 「あわせなら名探偵」

杉山亮(著) 中川大輔(画) 偕成社(出版)  
名探偵ミルキー杉山が、今回も4つの難事件に挑む。犯人を探すのは…君だ！人気シリーズ最新刊。

児童



### 「ぞうのびっくりパン屋さん」

nakaban(文・絵) 大日本図書(出版)  
ゾウのパン屋のスポンジさんは、大きな緑の玉を転がし始めた。「あれ、これがパン？」森のみんなが、スポンジさんの後をついて行くと…

※市立図書館では、土・日・曜日に限り住民票や印鑑証明書を発行しています

対象 小・中学生とその保護者

場所 市立図書館  
日時 8月17日(土)・18日(日) 9時30分～16時  
※植物採取した、植物標本の名前調べをお手伝いします。必ず採取した標本を持参ください。

### 夏休み植物名前調べ

### お知らせ

おはなしトントン 読み聞かせ会  
7月27日(土) 11時～

国際交流員による 読み聞かせ会  
7月24日(水) 15時～

### 高城図書館

本とおはなしの会  
8月10日(土) 14時30分～  
内容 うらしまたろう (日本の民話)

おはなしの部屋 ぞらまめ (未就学児の親子)  
7月25日(木) 11時～

### 都城市立図書館 読み聞かせの部屋

都城市立図書館 ●休館日/7月16日・22日・29日、8月1日・5日・12日

高城図書館 ●休館日/7月16日・21日・23日・30日、8月6日・13日

●開館時間/9:30～18:50

※水曜日は20:00まで開館

●開館時間/9:30～18:00

津島城

## 伝承館

だより

### 「西南戦争と都城島津家日誌」

今回は、都城島津家の執事が、西南戦争の激しい戦いの様子について書き残した日誌を紹介します。

明治10年(1788)、政府軍に対抗しきれず次第に勢力を弱めた西郷軍は、宮崎方面へ逃れ、都城を防御拠点と位置付け、村田新八を将として守りを固めました。

これを包囲した政府軍は、7月24日に西郷軍を攻撃。この時すでに、西郷軍には対抗する力は無く、瞬く間に敗北しました。西南戦争には都城地域から1,600人が加わり、150人余りが命を落としました。

多くの民家が焼かれた記録に加えて、都市内でも、民家の柱に鉄砲の弾の跡が見られるなど、この闘いの傷跡を見ることが出来ます。

この時書かれた都城島津家日誌は、戦災の悲惨さを今に伝える貴重な史料です。



# 読者からのお便り

●「自然災害に備える」を読んで、わが家でも非常時に避難する場所を決めました。何が起るかわからない今。まずは自分で何ができるのかを見直します。

(都北町 Y・Oさん)

●「花ふぶき一座」座長の宮田若奈さんをいろいろな会場で見掛けます。いつも明るく、都城を元気にしてくれます。私たち若い世代も負けずに、都城を元気に盛り上げていきたいです。

(姫城町 A・Kさん)

●前国際交流員の管尹莉さん。日本との友好の心をお土産に帰国する別れのあいさつが「さよなら」ではなく「ありがとう」でしたね。管さんの思いが伝わってきました。

(早鈴町 ベニシダレさん)

●毎朝通勤途中で見掛ける、学校周辺のごみを拾う高校の野球部員らの姿。すがすがしい気持ちで、毎日通勤しています。

(姫城町 H・Iさん)

●保育園の運動会に国際交流員が遊びにきてくれました。みんなとても優しく、すてきな人たちでした。お互いのことを理解し合い、争いのない平和な世界を望みます。

(志比田町 ひよこぐみさん)

このコーナーでは、寄せられた「わたしの一言」の中から一部を紹介します。また、皆さんから寄せられたご意見につきましては、今後の広報紙作成に生かしていきます。

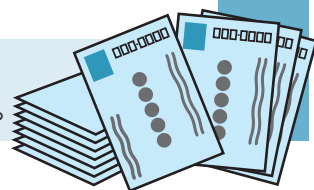

Vol.91

広報

## クイズ

問 ①設置が決まった山之口サービスエリアスマートIC。○○○装着車のみ通行できます

答 \_\_\_\_\_

問 ②恒例となった7月第4日曜日の都城市環境○○の日

答 \_\_\_\_\_

問 ③ビタミンA・Cや、カリウム、リコピンを含む○○○は生活習慣病を防ぐ夏野菜

答 \_\_\_\_\_

今月号を読んだのわたしの一言

.....

.....

.....

.....

.....

.....

.....

.....

.....

.....

▲点線に沿ってお切りください(郵製はがきでも可)

## モンゴルの力士は強い!

パヤンバト・ムンフパヤルさん(モンゴル) Vol.15

モンゴル出身だと打ち明けた途端に聞くこのせりふ。十数年前の留学時代にはあまり聞きませんでした。モンゴル出身力士の活躍のおかげで、スポーツ交流のみならずモンゴルへの理解や関心も深まったと感じます。

さて、モンゴル人は「ジンギスカンを食べるから強い!」と思っている日本人もいるようです。確かに、食文化の影響も大きいでしょうが、モンゴル人なら誰もが「肉、大好き」ではありません。それよりも国技が「モンゴル相撲」であることが大きいと思います。モンゴル人の男子なら、誰でも友達とモンゴル相撲で遊んだことがあるものです。

7月11日~13日は国をあげての祭り「ナードム」で、本場のモンゴル相撲が見られる大チャンス。ここで優勝するのが、モンゴル相撲の最高の荣誉で、華麗な技がたくさん見られます。ぜひ、この機会にモンゴルへお越しください。

## 国際交流員のらっくじゅ



◎問い合わせ  
生活文化課・国際化担当  
☎23-2295



# 今月の読者プレゼント

## 【お菓子の詰め合わせ 3,000円相当】



商品提供事業者  
郷田菓子店 (中町)  
☎22-0960

当店自慢の看板商品  
「アップルパイ」やお  
菓子の数々。ぜひ、ご  
賞味ください

◎**応募方法** はがきにクイズの答え、住所、氏名、電話番号と、わたしの一言や7月号を読んだ感想を書いて〒885-8555 秘書広報課まで。正解者の中から抽選で1人にプレゼントを差し上げます。

※応募者の個人情報、広報クイズの応募の受け付け、当選者への商品の発送以外には利用しません

◎**応募締め切り** 7月31日(水) 当日消印有効

◎**発表** 本紙9月号

※このコーナーでは広報プレゼントの**寄付事業者を募集**しています。詳しくは秘書広報課まで問い合わせください

◎**5月号クイズの結果【応募総数57通】**

★正解／①学校 ②大使 ③自由回答

◎**5月号当選者** 齊野平 淑子さん(上川東二丁目)

POST CARD

お手数ですが  
50円切手をお  
貼りください

8 8 5 8 5 5 5

都城市役所 秘書広報課 行

(広報都城 No.91 2013年7月号)

フリガナ

氏名

ペンネームまたはイニシャル

※記入がない場合は、イニシャルで表示させていただきます

住所

電話番号 ( ) -

## 施設案内

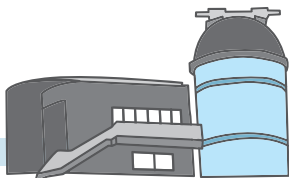

※7月16日～8月15日の日程

◆**美術館 (姫城町)** ☎25-1447

開館時間 9:00～17:00 (入館は16:30まで)

入館料 無料

休館日 毎週月曜日(月曜日が祝日の時はその翌日)

※7月8日(月)～22日(月)までは展示替え作業のため休館

◎収蔵作品展「サマザマナワザ」 7月23日(火)～

◎「灯ろう絵ワークショップ」 7月27日(土)～8月31日(土)までの  
毎週土曜日 14:00～17:00

◆**都城歴史資料館 (都島町)** ☎25-8011

開館時間 9:30～17:00 (入館は16:30まで)

入館料 一般210円 高校生150円 小・中学生100円

※毎週土曜日は、小・中学生は無料

休館日 毎週月曜日(月曜日が祝日の時はその翌日)

◎企画展「遊びにいこう! 大昔の都城へ」 ～9月1日(日)

◆**都城島津邸 (早鈴町)** ☎23-2116

開館時間 9:00～17:00 (入館は16:30まで)

観覧料 「本宅」小学生以上100円

「都城島津伝承館」一般210円

高校・大学生150円 小・中学生100円

休館日 毎週月曜日(月曜日が祝日の時はその翌日)

◎企画展「災害と都城のひとびと」 ～10月6日(日)

◆**人形の館 (山之口町)** ☎57-5295

開館時間 9:30～17:00 (入館は16:30まで)

入館料 一般210円 高校生150円 小・中学生100円

休館日 毎週月曜日(月曜日が祝日の時はその翌日)

◆**山之口弥五郎どんの館 (山之口町)** ☎57-3713

開館時間 9:00～17:00

入館料 無料

休館日 毎週月曜日(月曜日が祝日の時はその翌日)

◆**高城郷土資料館 (高城町)** ☎58-5963

開館時間 9:30～17:00 (入館は16:30まで)

入館料 一般210円 高校生150円 小・中学生100円

休館日 毎週月曜日(月曜日が祝日の時はその翌日)

◆**旧後藤家商家交流資料館 (高城町)** ☎58-6900

開館時間 10:00～16:00

入館料 大人200円 小・中学生100円

休館日 毎週月曜日(月曜日が祝日の時はその翌日)

◆**たちばな天文台 (高崎町)** ☎62-4936

開館時間 10:00～15:00

(金、土、祝の前日は19:00～22:00も開館)

入館料 中学生以上300円 小学生100円

休館日 毎週木曜日(木曜日が祝日の時はその前日)

◎夏の星空教室 19:30～21:00 ※要予約

7月25日(木)・30日(火)、8月4日(日)・20日(火)

▶点線に沿ってお切りください(郵製はがきでも可)



# イベントカレンダー

(7月16日～8月15日)

※【 】内は場所、☎は問い合わせ先

## 都城市エリア

7月	19日(金) 11:00～ 関之尾プール開き【関之尾緑の村プール】 ☎ 関之尾緑の村 ☎37-2929
	29日(月) 21:00～ 科長神社からくり仕掛花火【科長神社】 ☎ 商業観光課 ☎23-2615
8月	3日(土) 17:50～ 盆地まつり【中央通り】 ☎ 同実行委員会 ☎25-1405
	3日(土) 18:00～ 高崎夏祭り【高崎総合公園陸上競技場】 ☎ 高崎町商工会 ☎62-3131

## 環霧島エリア

7月	17日(水)～8月4日(日) <span style="float:right">霧島市</span> 霧島国際音楽祭2013【みやまコンセールほか】 ☎ みやまコンセール ☎0995-78-8000
8月	3日(土) 12:00～ <span style="float:right">曾於市</span> 曾於サマーフェスタ2013【末吉音楽公園グラウンド】 ☎ 曾於市商工会 ☎76-0232

## 市の提供番組紹介

### テレビ番組

#### ■BTVケーブルテレビ

(デジタル111ch)

※毎回10分間放送

「みやまコンジョージャーナル」

- ① 6:50～ ② 11:50～ ③ 17:50～  
④ 20:50～ ⑤ 22:50～



### ラジオ番組

#### ■MRTラジオ (AM放送936kHz)

「みやまのじょうドキドキナビ」

毎週：月～金曜日(祝日除く) 15:30～15:45

#### ■シティエフエム都城 (FM放送76.4MHz)

「インフォメーションM」 毎週：月～金曜日

9:49～9:54、15:54～15:59(再)



## ◆編集後記

**都** 城盆地の夏の風物詩、六月灯。祭といえば、綿あめや焼きイカ、金魚すくいなどたくさんの思い出があります。そして、欠かせないのが夜空を彩る打ち上げ花火。先日、市内の花火工場を取材させていただきました。暑さと緊張の中、一つ一つ丁寧に作られていく工程に、息をするのも忘れるほど思わず見とれてしまいました。時間と手間をかけ、たくさんの人の想いが詰まった花火。今年も都城盆地の夜空に大輪の花を咲かせ、たくさんの人たちの夏の思い出になることでしょう。(真)

## インフォメーション

### 都城市総合文化ホール

市民参加型舞台演劇 ドラマをつくる会「スマイルみやまコンジョー」

#### 恋し都、響いて遙か

「おかげ祭り」を題材に、地域の結びつき、家族の絆を描いた心温まる芝居です。都城市出身俳優、井之上隆志さんもゲスト出演します。



●日時 7月27日(土)・28日(日)

開演 27日(14:00) 28日(11:00)

●料金 全席自由 大人1,000円 学生500円(3歳～大学生)

※3歳未満の入場不可

◎問い合わせ 都城市総合文化ホール ☎23-7140



### 都城市 ウェルネス交流プラザ

#### ファミリアコンサート vol.1

#### ランドール・コナーズ&竹下清志ジャズライブ

バークリー音楽大学の講師も務めるサクソプレイヤー、R・コナーズと、数々のプレイヤーとの共演を果たすピアニスト竹下清志による真夏の熱いジャズライブ!



九州では都城だけの開催です!

●日時 8月10日(土) 19:00～21:00

●料金 一般2,000円 大学生以下1,000円

ペア3,000円

※当日券500円アップ(ペア券のみ1,000円アップ)

◎問い合わせ ウェルネス交流プラザ ☎26-7770

## 今月の表紙

### 雨を喜ぶ色とりどりの花々

梅雨の時期を代表する花「アジサイ」は、小さながくが集まって直径20cm程度の花を形づくりまます。今年も山之口町のあじさい公園では、21種類 2万8,000本のアジサイが訪れた人々の目を楽ませていました。雨にぬれた白や薄紫、水色など色とりどりのアジサイは、恵みの雨を喜ぶかのように水滴で輝いていました。



### 都城市現住人口

平成 25年 6月 1日現在	前月比	前年比
世帯数	70,671 世帯 ( - 5 )	( - 58 )
人口総数	167,217 人 ( - 58 )	( - 909 )
男	78,282 人 ( - 26 )	( - 494 )
女	88,935 人 ( - 32 )	( - 415 )

※平成 22 年国勢調査確定値に基づく推計人口です

スマートフォンからも市政情報がご覧になれます

