



募 集

平成29年度

小中学校勤務非常勤嘱託職員

【非常勤講師（小学校算数）】

●業務内容 小学校における算数の少人数指導

●対象 小学校専修、小学校1・2種、中学校専修(数学)、中学校1・2種(数学)の教員免許保持者、または取得見込みの人

●定員 15人程度

●勤務地 市内の小中学校

※2校兼務の場合あり

●勤務時間 月々金曜日の8時～13時のうち1日4時間以内(週20時間以内)

●賃金 時給2630円(予定)

●申込方法 12月28日(木)までに履歴書と教員免許状の写しを学校教育課へ持参

●選考方法 書類選考、個別面接 ※模擬授業あり

【特別支援教育支援員】

●業務内容 障がいのある児童・生徒への支援

●対象 特別支援教育に興味がある人(教員免許保持者または介護職員初任者研修修了者を優先)

●定員 10人程度

●勤務地 市内の小・中学校

●勤務時間 月々金曜日の7時50分～16時20分(週37・5時間)

※水曜日は7時50分～15時5分

●賃金 月額12万7500円

※夏休みなど長期休業中は減額

●申込方法 1月13日(金)までに履歴書を学校教育課へ持参

●選考方法 書類選考、個別面接

【小学校図書館サポーター】

●業務内容 学校図書館の運営補助や読み聞かせ、読書指導など

●対象 読書および学校図書館運営に興味・関心のある人

●定員 5人程度

●勤務地 市内の小中学校(1～2校)

●勤務時間 火々金曜日の9時～15時のうち1日5時間(週20時間)

●賃金 月額6万5千円(8月は7千円程度、3月は勤務なし)

●申込方法 1月13日(金)までに履歴書を学校教育課へ持参

●選考方法 書類選考、個別面接 ※作成掲示物の審査あり

●期間 学校教育課 ☎23-9544

火山噴火・水害・地震など

災害に関する記録を提供ください

過去に起きた災害の記録を後世に伝えるため、災害に関する写真や文書などを募集します。ただし、無償提供に限りません。提供いただいたものの一部は、次の期間に展示します。応募要件など、詳しくは市ホームページを確認ください。

【平成28年度巡回企画展「都城市内の遺跡から見た災害の爪あと」(無料)】

●期間 1月18日(水)～23日(月)

●場所 ウエルネス交流プラザ

●期間 12月26日(月)までに文化財課

☎23-95447

推薦ください

社会教育功績者・優良団体

●部門・対象

社会教育功績者

市内の社会教育関係団体に所属し、おおむね15年以上、社会教育の振興に積極的に取り組み、その業績が全市的に認められる人

社会教育関係優良団体

市内の社会教育関係団体で、その運営と活動がおおむね10年以上にわたって充実していて、その業績が全市的に認められ他の模範となる団体

●期間 推薦調書と参考になる資料を1月13日(金)までに生涯学習課

☎23-95445

大書初め大会参加者(無料)

都城市PRロゴの制作者で、書家の紫舟さん指導の下、新年の目標などを書く、書初め大会を開催します。

●日時 1月7日(日) 13時～

●場所 早水公園園体育文化センター

●定員 150人 ※申し込み順

●期間 総合政策課、市役所1階総合案内、各総合支所地域振興課で配布する参加申込書に必要事項を記入し、持参または郵送、ファクス、メールで総合政策課

☎23-71661 FAX23-2675
planning@city.miyakonogo.miyazaki.jp

広告



おかげさまで100周年

人と風土の醸すもの。おかげさまで百周年。

おかげさまで、霧島酒造は創業百周年。大正五年の初蔵出しから百年、伝統を大切に、挑戦と革新をもってさらなる高みの品質を追求して参りました。

南九州産100%のさつまいもと霧島の大地が磨いた名水「霧島裂罅水」で醸した本格芋焼酎「白霧島」「黒霧島」。霧島酒造の焼酎は、まさに霧島盆地・都城の風土によって育まれてきました。

霧島酒造はこれまでの百年の感謝の気持ちをもって、これからも新しい焼酎文化の創造に情熱を注いで参ります。



霧島酒造株式会社

本社：宮崎県都城市下川東4丁目28号1番
☎(0986)228066(お客様相談室)

飲酒は20歳から。飲酒は適量を。飲酒運転は法律で禁じられています。



水道管の凍結に注意しましょう！

気温がマイナス4度以下のときや、一日中氷点下の真冬が続いたときは、水道管が凍結したり破裂しやすくなります。

また、風が強い日などは、氷点下にならなくても凍結する場合があります。凍結を防ぐため、事前の対策を心掛けましょう。

◎問い合わせ 水道局業務課 ☎23-4510

●露出している水道管に保温材を巻く

布きれや発泡スチロールなどで覆い、濡れないように上からビニールテープを巻き付けましょう

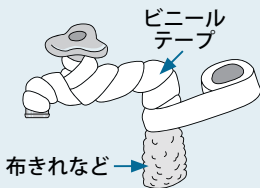

●メーターボックスに保温材を入れる

細かく砕いた発泡スチロールやタオルなどを、濡れないようビニール袋に入れ、メーターを覆うように詰めましょう

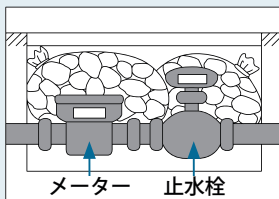

●飲料水や生活用水を確保する

1日に必要な飲料水の量は、1人3ℓといわれています。いざというときに備え、最低3日分は確保しておきましょう

●水道管が破裂したときはすぐに止水する

応急措置として、メーターボックスの中にある止水栓を時計回りに閉めてください。その後、指定給水工事店へ修理依頼をしてください

※指定給水工事店は、市ホームページに掲載



埋蔵文化財発掘調査 非常勤嘱託調査員

●対象 考古学芸員の有資格者、または埋蔵文化財の試掘や本調査に従事し有資格者と同等の考古学の知識を持つ人で、発掘調査報告書執筆の実績があり、本人および世帯員に市税などの滞納がない人

●定員 若干名

●雇用期間 平成29年4月～9月までの6カ月。その後は勤務状況に応じて6カ月更新（最長3年間）

●勤務時間 月々金曜日の8時30分～17時（週4日勤務）

●賃金 月額20万円（雇用保険、健康保険、厚生年金に加入）

●期間 12月12日（月）～1月20日（金）に、履歴書を文化財課（萱浦原町）へ持参 ☎23-9547

宮崎県障がい者スポーツ大会参加者

●日程 5月14日（日）

※ボウリングとボッチャは5月7日（日）

●場所 KIRISHIMAヤマザクラ宮崎県総合運動公園ほか

●開催競技（部門）

【個人】陸上競技（身体・知的）、水泳（身体・知的）、卓球（身体・知的）、アーチェリー（身体）、フライングディスク（身体・知的）、ボウリング（知的）、ボッチャ（身体）

【団体】バレーボール（精神）、ミニバレーボール（精神）、グラウンドゴルフ（精神）

●期間 1月20日（金）までに福祉課 ☎23-2980 FAX24-1188

新春書初め大会参加者

●日時 1月6日（金） 9時～12時

●場所 山之口勤労福祉センター

●定員 50人 ※要申し込み

●持参するもの 書道道具一式

●期間 12月16日（金）までに山之口地域振興課 ☎57-3111

都城新体操実演会（無料）

男子新体操の強豪校・小林秀峰高校新体操部などによる実演会を開催します。

●日時 12月17日（土） 17時～18時30分

●場所 都城運動公園体育館 小林体操会（佐野） ☎0984-23-5204



低価格で今まで誰も出来なかった

ワダハウジングの革命

- ① 手持ち金 **0円** で、マイホームが持てます。
- ② **4LDK 1,100万円** でもできます。
- ③ **高品質** パナソニック建材設備を使用しています。
- ④ **低価格** 総工事費の安さは地域No.1を目指します。
- ⑤ **免震住宅** 防震ドロップ工法で施工いたします。

宮崎県都城市東町7街区2号 電話0986-24-6162

ワダハウジング 検索

脱臭・調湿 **しらからちゃん**

脱臭力は木の約3倍以上といわれています

人工では作れない自然素材シラスでいやなにおいを吸着します。

「しらからちゃん」は、約2万5,000年前、南九州にそびえ立つ霧島山の火山噴出物「自然シラス」と「鉱石トルマリン」を融合しています。シラスの力で脱臭調湿し、トルマリンの力で遠赤外線「マイナスイオン」を発生します。

下記、取扱い店にて好評発売中

- 和楽笑の湯 ●金御岳サンバの館 ●三股町物産館「よかもんや」
- 道の駅都城 ●道の駅山之口にて販売中！

【製造元】株式会社 T&Tシラテック 北諸県郡三股町宮村 845-1 Tel.0986-36-5039



催し

NPO法人イベント情報

詳しくは各法人に問い合わせるか、市ホームページで確認ください。

【クリスマスお楽しみ会（無料）】

日時 12月10日(出) 10時～14時

場所 希親会ぱれっと(荻原町 8241-3) ※要申し込み

【申込】 希親会ぱれっと(徳田) ☎46-11830

【熊本震災支援チャリティー絵画展（無料）】

日時 12月10日(出)～12月(月) 10時～18時

場所 都城圏地域場産業振興センター

【問】 ビ助つ人(三原) ☎57-7744

【青空ヨガ教室】

日時・場所

12/11(日) 9時～10時 神柱公園

※雨天時はスタジオペチカ(オーバルパティオ2階)

1/8(日) 8時～9時 神柱公園
※雨天時は森林総合センター(早鈴町)

●費用 各500円

※申し込み不要。ヨガマットまたはバスタオルを持参

【ベビーマッサージでスキンシップ】

日時 12月21日(水) 14時～15時

場所 宮丸認定こども園

●費用 500円

※要申し込み。飲み物を持参

【子育てママとベビーヨガ】

日時 1月13日(金) 10時～11時30分

場所 スタジオペチカ(オーバルパティオ2階)

●対象 未就学児とその母親

●定員 10組 ※要申し込み

●費用 千円(食事代含む。食事が必要な子どもは200円)

【申込】 シャクティ(福元) ☎090-2519-6282

【婚活支援 イルミネーションツアー】

日時 12月11日(日) 15時～

集合場所 ウエルネス交流プラザ

●費用 千円 ※要申し込み

●その他 会員制(3カ月3千円)

【婚活おしゃべり会】

日時 12月10日(土)・15日(木)・29日(木) 19時～22時

場所 ウエルネス交流プラザ

●その他 会員制(3カ月3千円)

【申込】 婚活支援良縁どっと混む(黒木) ☎070-5530-7964

【児童館でクリスマス会をしよう！(無料)】

日時 12月17日(出)

14時30分～15時30分

場所 梅北児童館

※要申し込み

【児童館で国際交流会をしよう！(無料)】

日時 1月6日(金)

13時30分～14時30分

場所 梅北児童館

※申し込み不要

【申込】 子育てネットおひさまとはらっぱ(濱松) ☎39-5866

【親子でクリスマスケーキを作ろう！】

日時 12月17日(出)

9時30分～12時

場所 社会福祉会館(松元町)

●対象 小学3年生までの親子10組

※要申し込み

●費用 1組900円

※食物アレルギーの人は事前に相談ください

【申込】 こころの家ハート会(上國料) ☎080-6431-1627

【どんぐり1000年の森20周年記念ウォークラリー】

日時 12月23日(金) 9時～

場所 どんぐり村こども自然塾(上水流塾)

●費用 千円(昼食代・保険料含む)

※要申し込み

【申込】 どんぐり1000年の森をつくる会(徳永) ☎57-5228

【もちつき大会&特別乗馬体験会】

日程 12月18日(日)

場所 ふれあいの丘(山田町中霧島)

●費用 500円(4歳以下は200円)

※乗馬代は別途必要。要申し込み

【おしるこつくりとヤマメ釣り&特別乗馬体験会】

日時 1月15日(日) 10時～12時

場所 ふれあいの丘(山田町中霧島)

●費用 千円

※乗馬代は別途必要。要申し込み

【申込】 都城ふれあいの丘・里山カレッジ(中島) ☎64-0050



ふれあいの丘

都城市山田町中霧島4480 ☎AM10:00～PM5:00 ☎0986-64-0050 園なし 園あり

ご家族皆様で楽しめる施設です♪

だれでも自由に入出入りできる広場!馬と自然とふれあいのひとときを!

施設案内 敷地面積…15,000坪

- ★ 体験乗馬 (10:00～11:00, 13:30～15:00)
- ★ ミニ動物ふれあい ★ 里山散策ウォーキング
- ★ フラワーガーデン ★ 手作り料理&食事会
- ★ バーベキューパーティ ★ 多目的広場

乗馬をご希望の方は必ず事前のご予約をお願いします

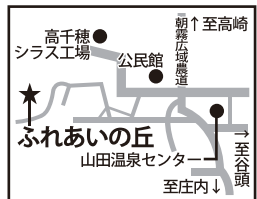

※近くまで来て場所がお分かりにならない場合は地元の方にお尋ねください。



平成28年度歴史シンポジウム
災害とむきあう人々(無料)

南九州を中心に、過去に起こった災害と当時の様子について紹介し、今後起こり得る災害への対応を考えます。

●日時 1月22日(日)
13時～15時30分

●場所 ウエルネス交流プラザ
文化財課 ☎23-9547

都城島津伝承館収蔵史料展
都城と都城島津家

都城島津家の史料を基に、地域の歴史を紹介します。

●期間 12月3日(出)～1月15日(日)

●場所 都城島津伝承館
●観覧料 大人210円、高校・大学生160円、小・中学生100円
※20人以上の団体割引あり

●問合せ 都城島津邸 ☎23-2116

ワールドフェスタinみやこのじょう(無料)

●日時 1月22日(日) 13時～17時

●場所 総合文化ホール

●内容 世界各国の文化の紹介やステージショーなど

●その他 古切手(無傷のもの)、書き損じたはがきがあれば、当日会場へ持参ください

●問合せ 都城国際交流協会
☎23-2295

新年の霧島六社権現ハスツアー

●日時 1月22日(日) 9時30分

●集合場所 コミュニティセンター
駐車場

●定員 40人

※申し込み順。小学生以下は要保護者同伴

●費用 1500円(昼食代、保険料含む)

●甲問 1月19日(木)までにみやこのじょうガイドクラブ事務局(東)
☎090-4589-4451

図書館読み聞かせ会

【都城市立図書館】

おはなしの部屋「そらまめ」

●日時 12月22日(木) 11時～えほん待、参上!

●日時 1月14日(土) 11時

●本とおはなしの会

●日時 1月14日(土) 14時30分

●内容 大工さんと鬼六 ほか

●市立図書館 ☎22-0239
【高城図書館】
おはなしトントン

●日時 12月24日(日) 11時

●高城図書館 ☎58-4224

●芸術文化協会加盟団体イベント
【劇団風の子九州舞台劇「いまからいえでにいつてきます」】

●日時 12月21日(木) 18時50分

●場所 ウエルネス交流プラザ

●その他 会員制。当日入会可

●問合せ みやこのじょうこども劇場(今村)
☎52-4947

6次化だより

6次産業化に取り組む事業者を紹介します。



(有)スワイン清藤

清藤舞子さん、清藤奈々子さん

自家栽培のカボチャを食べさせたブランド豚「豚ぷきん」を生産しています。3年前に、市の補助制度を使って直売所をオープン。イベントでコロッケなどを販売し、徐々に評判が広まりました。脂身が甘く、ほどよいサシが入っているのが特徴の豚ぷきん。たくさんのお客さんに愛されるよう、丹精こめて育てています。

黒豚直売所 豚ぷきん
(太郎坊町 942-1)
☎070-5274-5736
10:00～18:30

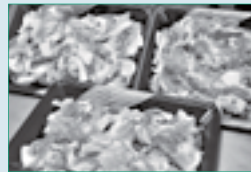

広告 | これまでも、これからも役立つ生涯の資格です 『教育訓練給付金』の給付対象講座です!

平成29年度 准看護師科(医療高等課程)

学生募集

本科では、2年間で准看護師試験の受験資格が取得できます。免許取得後は、准看護師として働くことができます。また、本校看護師科(夜間定時制3年)への進学も可能です。

一般社団法人 都城市北諸県郡医師会
都城看護専門学校

●募集人員/70名(1次、2次募集合計) 准看護師から看護師になるには

●修業年限/2年

●受験資格/中卒以上で高卒程度の学力を有する者

●試験科目/現国(高1程度)、基礎知識(中卒程度)、作文、面接

●入試日程/2次募集 平成29年 1月28日(土)

●出願期間/2次募集 平成29年 1月 5日(木)～1月21日(土) 看護師免許

准看護師養成
本校高等課程(2年) 受験
准看護師試験合格(免許)

看護師課程
本校専門課程(夜間定時制3年) 受験
看護師国家試験合格

●お問い合わせ先 〒885-0073 都城市姫城町19街区3号
TEL0986-22-0711(事務)・22-0775(教務)
都城看護専門学校 検索 http://www.m-kango.com/



催し

図書館まつり講演会(無料)

●日時 12月17日(土) 13時30分
●場所 コミュニティセンター
●内容 みやこんじよ大使の宮田若奈さんによる講演 ※申し込み不要
●市立図書館 ☎22-10239

「こけないからだづくり講座」大交流会(無料)

介護予防のために各自治公民館などで実施している「こけないからだづくり講座」の交流会を開催します。
●日時 1月17日(火) 13時30分
●場所 総合文化ホール
●定員 1500人 ※要申し込み
●内容 講演、菖蒲原地区(妻ヶ丘)今屋地区(庄内)の取り組み紹介
●申込 介護保険課 ☎23-3184

講座・教室

潜在保育士復職研修(全4回)

●日時 1月28日(土)、2月4日(土)、18日(土)、25日(土) 9時~12時30分
●場所 南九州大学都城キャンパス
●対象・定員 保育士の有資格者で復職を希望する人・15人
※要申し込み
●申込方法 氏名、電話番号、保育士資格取得年、託児希望の有無、研修名を記入し、1月20日(金)までに南

九州大学にアクセスまたはメール
●申問 南九州大学人間発達学部
☎21-21111 FAX 21-21113
child@nankyuudai.ac.jp

都城地域高等職業訓練校

●科目・日時・開講日・期間・費用

●洋裁科 ※定員5人

毎週木曜日 9時30分~15時30分
1/5(木) 6カ月 4万円

●洋裁科 ※定員5人

隔週土曜日 9時~13時
1/14(土) 6カ月 2万円

●着付科

毎週木曜日 ①10時~12時、②13時~15時、③19時~21時
1/5(木) 3カ月 1万1000円

●手編科

毎週火曜日 10時~15時
1/10(火) 1年 5万円

●はじめてのホームページ作成講座(jimdo)

毎週火・金曜日 19時~21時
1/10(火) 2カ月 3万円

●はじめてのワード・エクセル基礎コース

毎週月・木曜日 19時~21時
1/12(木) 2カ月 3万円

●フラワーアレンジメント科

隔週金曜日 9時~12時
1/13(金) 6カ月 2万1000円

●フラワーアレンジメント科

隔週土曜日 9時~12時
1/14(土) 6カ月 2万1000円

●申問 都城地域高等職業訓練校
☎23-2316

スポーツ吹き矢教室(全10回)

離れた的に矢を放ち、得点を競うスポーツ吹き矢教室を開催します。

●日時 1月30日(月)までの毎週月曜日 9時30分~11時30分

●場所 都城健康サービスセンター

●定員 30人 ※要申し込み

●費用 100円(マウスピース代)

●申問 コスモクラブ都城(押川)
☎080-2772-1818

きらりネット都城主催

【よか・余暇・楽習ネットワーク事業】

5人以上で開催。

●学習料 1回550円~800円
(人数によって変わります)

※教材費・冷暖房費は別途必要

●教室名・日時・場所

●英会話教室

毎週月曜日 9時20分~10時20分
市場の駅(志比田町)

【きらり体験教室】

5人以上で開催。参加希望者多数の場合は抽選。冷暖房費は別途必要。

●教室名・日時・場所・費用・締め切り

●豪華なしめ縄作り

12/15(木) 10時~12時
コミュニティセンター

12/28(水) 10時30分~12時
コミュニティセンター

お正月用フラワーアレンジメント

3550円 締め切り..12/19(月)

●申問 きらりネット都城
☎23-4080

暮らしに木のぬくもりを。

都城市早鈴町の自社展示場「第1センター」「リビング館」「工場ショールーム」の3会場ではオリジナル家具、国内優良メーカーの人気ダイニング、リビング、ベッド、婚礼家具など数多く展示しています。

広告

はしづめ家具

都城市早鈴町2124-1 木工団地 ☎(0986)22-2096

店舗情報はウェブで

はしづめ家具
検索



平成 29 年度
放課後児童クラブ入会申し込み

◎問い合わせ 保育課 ☎23-4894

●対象

- ①市内の小学校に在学する児童
- ②保護者、同居の親族が次のいずれかに該当する児童
 - ・居宅外で働いている
 - ・居宅内で児童と離れて、家事以外の仕事をしている
 - ・求職活動で日中居宅外にいる（最長6カ月）
 - ・妊娠中または出産後間がない
 - ・疾病や負傷、または精神もしくは身体に障がい有している
 - ・長期にわたり、疾病の状態にある、または精神もしくは身体に障がい有する同居の親族を常に介護している
 - ・震災や風水害、火災その他の災害の復旧に従事している

●**申込方法** 保育課、各児童クラブで配布する申請書に必要事項を記入し、「就労（就学）証明書」または「入会要件申立書」を添えて、12月5日(月)～1月27日(金)の期間に各児童クラブ、または保育課へ提出。また、「口座振替依頼書」は金融機関に提出してください

| 児童クラブ名 | 実施場所 | 定員 | 電話番号 |
|------------------|-----------|-----|---------|
| 川東小放課後児童クラブ | 川東小学校 | 40人 | 24-1161 |
| 大王小放課後児童クラブ | 大王小学校 | 50人 | 26-9571 |
| 祝吉小放課後児童クラブ | 祝吉小学校内専用棟 | 70人 | 22-4337 |
| 志和池保育児童館放課後児童クラブ | 志和池保育児童館 | 30人 | 36-0516 |
| 梅北小放課後児童クラブ | 梅北小学校 | 40人 | 39-2885 |
| 丸野小放課後児童クラブ | 丸野小学校 | 20人 | 36-0538 |
| 今町小放課後児童クラブ | 今町小学校 | 30人 | 39-2661 |
| つくしんぼ放課後児童クラブ | 旧山之口幼稚園 | 40人 | 57-4262 |
| 有水小放課後児童クラブ | 有水小学校 | 40人 | 59-9480 |
| 石山小放課後児童クラブ | 石山児童館 | 25人 | 58-6066 |
| 木之川内小放課後児童クラブ | 木之川内小内専用棟 | 30人 | 64-3368 |
| 山田小放課後児童クラブ | 山田小学校 | 30人 | 64-2041 |

※他にも市が委託して実施している児童クラブがあります。
詳しくは市ホームページを確認ください

健康ライフ教室

●内容・日時・場所・定員・費用

| | | | |
|--------------------------------|--------------------|---------------|------------------|
| 糖尿病に関する講話(無料) | 1/12(木) 13時30分～15時 | 高城生涯学習センター学習室 | 50人程度 |
| 糖尿病予防の食事に関する講話と調理実習 ※講話のみの参加も可 | 1/24(火) 9時30分～13時 | 高城生涯学習センター調理室 | 30人程度 1000円(材料代) |

※エプロン、三角巾を持参

●日時 12月22日(木) 14時～15時

●申込 健康課 ☎23-2765

●場所 国立病院機構都城医療センター

●定員 80人 ※申し込み不要

●内容 心臓病・脳卒中予防に関する講演

●日時 12月13日(火) 10時～11時30分

●場所 消防局(菖蒲原町)

●対象 18歳以上で市内に在住、または通勤・通学する人

●申込 消防局(菖蒲原町)

●定員 30人程度 ※申し込み順

●日時 12月17日(土) 11時～13時

●場所 高城地域交流センター

●定員 6組(6歳以上)

●費用 1組2千円

●材料費含む。エプロン持参

●申込 高城地域交流センター

親子パン作り教室

●日時 12月17日(土) 11時～13時

●場所 高城地域交流センター

●定員 6組(6歳以上)

●費用 1組2千円

●材料費含む。エプロン持参

●申込 高城地域交流センター

住宅型有料老人ホーム エスプリ都城 2号館新築

入居者募集中!

下記料金には、部屋代・食事代・電気代・洗濯代及び管理費を全て含みます。

- 39,000円…10室 ●46,000円…19室
- 57,000円…91室 ●67,000円…22室

★入居一時金・保証金及び敷金は0円!

随時見学OK!!

お問合せはこちらまで **エスプリ都城** TEL0986-53-3636

〒889-1912 三股町宮村一万城 2751-25

エスプリ都城 検索



講座・教室

ふぐ調理師試験

日程

(学科・実技Ⅰ) 2月6日(月)

(実技Ⅱ) 2月6日(月)または7日(火)

※受験人数により、6日みの開催となる場合あり。時間は受験票で通知

●**場所** 宮崎市保健所

●**受験料** 7千円

●**申込方法** 12月5日(月)～16日(金)に、営業所または就業地の所在地を管轄する保健所に願書を提出

●**申問** 都城保健所 ☎23-4504

認知症家族支援プログラム(無料)

認知症の人に対する理解を深め、認知症の人を介護している家族同士で交流します。

●**日時** 12月17日(出) 11時30分～14時

●**場所** 中央公民館 調理室

●**内容** 料理教室

※要申し込み。エプロン、三角巾を持参

●**申問** 社会福祉協議会 ☎25-2123

季節陶芸 福招きの絵付け教室

●**日時** 1月5日(木)～10日(火)

①10時～ ②13時30分～

●**場所** 陶芸工房「幸の陶」

●**定員** 20人 ※要申し込み

●**費用** 500円(申問 陶芸工房「幸の陶」 ☎58-6150)

相談

子育てや虐待に関する相談(無料)

子育ての悩みや不安はありませんか。1人で抱えこまず、気軽に相談ください。

【**子ども課**】 ☎23-2684

【**東部保健センター(高城保健センター内)**】 ☎58-6800

【**西部保健センター(高崎福祉保健センター内)**】 ☎62-4411

【**都城児童相談所**】 ☎22-4294

【**児童相談所全国共通ダイヤル**(24時間・365日)】 ☎189(いちばやく)

【**子ども家庭支援センターつぼみ**(24時間・365日)】 ☎0985-78-3737

交通事故相談(無料)

●**日時** 月・火・木・金曜日 9時～16時

●**場所** 交通事故相談室 (市役所本館2階)

●**相談専用電話** ☎23-0944

●**DV被害者の電話相談**

●**女性ホットライン・くすのき(無料)**

●**電話相談** ☎36-0740

(毎週土曜日 14時～16時)

●**女性相談員や女性弁護士による女性総合相談(無料)**

①**電話・面接相談**

毎週月～金曜日 10時～16時

※面談の場合は要予約

②**こころの相談(要予約)**

12月13日(火) 14時～16時

③**法律相談(要予約)**

12月20日(火) 13時～16時

●**場所** 男女共同参画センター (市役所本館2階)

●**相談時間** ①、②は1時間程度、③は30分程度

●**相談専用電話** ☎23-7157

●**女性専門・不妊専門・妊娠総合相談(無料)**

●**場所** 都城保健所

●**女性専門相談「スマイル」**

健康問題に関する相談

●**日時** 毎週木曜日

●**不妊専門相談「ウイング」**

●**日時** 第2・4金曜日 9時30分～15時30分

●**専用電話** ☎090-8912-5331

※面談の場合は要予約

●**妊娠総合相談**

思いがけない妊娠など、総合的な妊娠相談

●**日時** 月～金曜日 9時30分～15時30分

●**場所** 都城保健所 ☎23-4504

●**ライフサポートセンターみやこのじょう暮らしなんでも相談(無料)**

●**場所** 都北労働福祉会館 (北原町4街区4号)

●**電話・面接相談**

毎週月～金曜日 10時～17時

●**専門相談**

●**多重債務・生活法律相談**

毎週火曜日 13時～16時

●**年金・老後の暮らし相談、職場・学校・家庭での悩みごと相談**

毎週木曜日 13時～16時

●**相談専用電話** ☎0120-397-868

●**メールでの相談** tohoku@miya-chuo.or.jp

都城市消費生活センター(無料)

●**電話・面接相談**

毎週月～金曜日 9時～16時

●**弁護士法律相談(要予約)**

12月16日(金) 13時～16時

●**場所** 消費生活センター (市役所本館2階)

●**相談時間** 30分程度

●**相談専用電話** ☎23-7154

教育相談専用ダイヤル(無料)

●**電話・面接相談**

毎週月～金曜日 9時～16時30分

●**場所** 教育相談室 (市役所八幡町別館)

●**相談専用電話** ☎46-2088



子育て支援センター行事予定

| ◆都城市地域子育て支援センター ☎22-1659 | |
|------------------------------|--|
| 12/19(月) 13時30分～ | 赤ちゃんパーク・集いの日「クリスマス会」 場所：総合社会福祉センター 対象：0、1歳の親子 ※要申し込み |
| 12/21(水) 10時～ | マタニティの会 「妊娠中の栄養管理について」 対象：妊婦 ※要申し込み |
| 1/11(水) 10時～ | 子育て広場「小麦粉粘土遊び」 場所：中郷地区公民館 ※要申し込み |
| 1/16(月) 10時～ | ふたごの会「ふたご以上の親子・妊婦さんの集いの場」 対象：ふたご以上の親子・妊婦 |
| ◆山之口地域子育て支援センター ☎57-3298 | |
| 12/15(木) 9時30分～ | なかよし広場「遊びを楽しもう!! リズム体操や手遊び」 対象：2歳児以上 |
| 12/19(月) 9時30分～ | なかよし広場「遊びを楽しもう!! 絵本や手遊び」 対象：0、1歳児 |
| 12/20(火) 10時～ | マタニティ class プチプチ「調理実習」 場所：東部保健センター 費用：500円 ※エプロン三角巾を持参。要申し込み |
| 12/21(水) 10時～ | 発達・療育・遊びの日「ウルトラマン教室」 「子育ての悩みや発達の不安を気軽に話そう」 ※要申し込み |
| ◆山田地域子育て支援センター ☎64-3171 | |
| 12/8(木) 10時～ | にこにこ教室 「クリスマスの三角帽作り」 |
| 12/22(木) 10時～ | クリスマス会「お楽しみ会&会食」 定員：15組 ※電話申込は不可 |
| 1/5(木) 10時～ | 身体測定 ※今回は保健指導なし |
| 1/20(金) 10時30分～ | みんなで遊ぼう「ふれあい遊び」 |
| ◆東部地域子育て支援センター エンゼル ☎26-9587 | |
| 12/15(木) 10時～ | かぞくといっしょ 「上長飯認定こども園で人形劇鑑賞会」 定員：15組 ※要申し込み |
| 12/16(金) 10時～ | 女子力UPママの広場 「南九州大学の先生によるクリスマスリース作り」 定員：10組 ※要申し込み |
| 12/21(水) 10時30分～ | 子育てカフェ 「南九州大学の先生による子育て相談会」 |
| 1/13(金) 10時30分～ | 誕生会「12月・1月生まれ」 |
| ◆高崎地域子育て支援センター たんぽぽ ☎62-0027 | |
| 12/21(水) 10時30分～ | のんちゃんの筆あそび 「楽しい絵はがき作り」 |
| 12/27(火) 10時30分～ | お正月の生花飾りを作ろう 「身近な花を使った正月飾り作り」 |
| 1/6(金) 10時30分～ | 春の七草を探しに行こう 「近くを散策しながら七草探し」 |
| 1/11(水) 10時30分～ | 凧を作ってみんなで上げよう 「親子で凧作りと凧揚げ」 |

厚生労働省・宮崎県委託事業
若者就職支援(無料)
●対象 就職を目指す15歳～39歳の無職の人とその家族

●日時 月～金曜日 8時30分～17時
☎23-4504
【福祉課】
●日時 月～金曜日 8時30分～17時
☎23-2980

一人でも悩まないで相談してみませんか
こころの相談電話
【こころの電話(精神保健福祉センター)】
●日時 月～金曜日 9時～19時
☎0985-3215566
【都城保健所】
●日時

●時間 10時～17時
※土・日曜日、祝日、年末年始を除く
●場所 みやざき県南若者サポートステーション(東町4街区30号)
☎みやざき県南若者サポートステーション ☎36-6510
こころの健康相談(無料)
精神科の医師が相談に応じます。
●日時 12月15日(木) 13時30分～16時
※事前の予約が必要
●場所 都城保健所
●申請 都城保健所 ☎23-4504

宝くじ助成事業
財団法人自治総合センターが行っている宝くじの社会貢献広報事業(コミュニティ助成事業)を活用して、祝吉自治公民館が屋外放送設備を整備しました。地域の連絡が素早く広範囲にできることから、地域コミュニティ活動の活性化が期待されます。
☎23-7146



お知らせ

新商品開発を行う団体などを支援します
市では、農産物などの地域資源を活用した新商品開発を行う、中山間地域の団体などに対して、経費の一部を助成しています。
詳しくは、市ホームページを確認ください。
●対象地区 志和池、庄内、西岳、中郷、山之口、高城、山田、高崎
●助成金額 対象経費の3分の2以内(上限50万円)
●交付回数 年1回で、2回まで
●申請 12月28日(水)までに、事業計画書を総合政策課 ☎23-7161



お知らせ

都城市長選挙・都城市議会議員補欠選挙の当選者

11月13日(日)に執行した都城市長選挙(無投票)と、都城市議会議員補欠選挙の当選者をお知らせします。

市長選挙
当選者



池田宜永(45)

市議会議員補欠選挙
当選者



広瀬功三(60)

選挙管理委員会事務局

☎ 23-7864

パブリックコメント

市では、次の計画などを策定するに当たり、広く意見を求めます。

●公表の場所 各計画などの担当課、情報公開コーナー(市役所本館2階)、各総合支所地域振興課、各地区市民センター

※市ホームページにも掲載

●意見の募集締切 1月5日(木)まで

●提出書類 公表の場所に設置してある「意見・情報提出書」を提出ください。市ホームページからも取得できます

●提出方法 住所、氏名または団体を記入し、封書で各計画などの担当課(〒885-8555)へ郵送または持参。ファクスやメール、公表の場所でも提出できます。住所や氏名などの記載がない意見に対しては、市の考えを公表しない場合があります。

【都城市公共施設等総合管理計画(案)】

市が所有する公共施設などを対象に、総合的かつ計画的な管理について、その基本となる計画を定めます。

甲問 管財課

☎ 23-2672 FAX 23-2625

kanzai@city.miyakonono.miyazaki.jp

【都城市教育大綱(案)】

本市の教育、学術、文化およびスポーツの振興に関する総合的な施策について、その基本となる方針を定めます。

甲問 総合政策課

☎ 23-7161 FAX 23-2675

gyokaku@city.miyakonono.miyazaki.jp

農業用ビニールなどの飛散防止

農業用ビニールなどが、強風により鉄塔や電線に巻き付く事故が多発しています。鉄塔や電線に農業用ビニールが巻き付くと、家庭や工場に送電できないなどのトラブルにつながる恐れがありますので、飛散防止対策をお願いします。

甲問 (株)九電ハイテック宮崎支社都城工務所 ☎ 23-6124

12月は飲酒運転根絶強化月間

飲酒運転は、重大な事故につながる極めて悪質な犯罪です。

市では、飲酒運転を根絶するために、朝夕の街頭啓発活動など、飲酒運転根絶に向けて取り組んでいます。

◎問い合わせ 生活文化課 ☎ 23-7183



本市の現状

都城警察署管内の飲酒運転検挙件数は、平成25年と26年が県内ワースト1位。昨年は同ワースト3位でしたが、現在も飲酒運転で検挙される人が後を絶たない状況です。

飲酒運転 しないさせない みんなのチカラ

12月は、飲酒する機会が増えることから、飲酒運転検挙件数が増加する傾向にあります。飲酒運転は、運転した人だけでなく、同乗者やアルコールを提供した人も厳しく罰せられます。

一人一人の心掛けで、都城市から飲酒運転を根絶しましょう。

高齢者の交通事故が多発

11月17日現在、県内の交通事故死者数は33人で、そのうち25人が65歳以上の高齢者です。都城警察署管内でも、歩行中の高齢者の死亡事故などが発生しています。

事故に遭わないためにも、道路を横断するときは、左右をしっかりと確認し、夜間に外出するときは、反射材を着用しましょう。

警察署別飲酒運転検挙件数

| | 県全体 | 278件 | (昨年 +35) |
|----|-----|------|----------|
| 1位 | 日向 | 58 | (昨年 +4) |
| 2位 | 宮崎北 | 56 | (昨年 +16) |
| 3位 | 都城 | 46 | (昨年 +24) |
| 4位 | 高鍋 | 30 | (昨年 +7) |
| 5位 | 宮崎南 | 24 | (昨年 -1) |

※平成28年1月1日～10月31日まで



休日急病診療機関

●診療時間 9:00～18:00
※歯科は17:00まで

| | 医療機関名 | 電話番号 |
|-----------|----------------------|---------|
| 12月23日(金) | 久保原田中医院(内・小) | 22-7700 |
| | 鶴木循環器内科医院(循・内) | 26-0008 |
| | 田中隆内科 | 52-0301 |
| | 都城フォレストクリニック脳神経外科(脳) | 80-4313 |
| | もちお蛸原医院(整・形) | 21-5355 |
| 12月25日(日) | たき心療内科クリニック(心内・精・神内) | 46-9191 |
| | 土持歯科クリニック | 25-1515 |
| | 政所医院(小・内) | 58-2171 |
| | 宮永病院(内・胃・外) | 22-2015 |
| | しげひらクリニック(内) | 27-5555 |
| 12月29日(木) | 山路医院(外・内) | 64-3133 |
| | ながはま整形外科(整) | 46-7188 |
| | 小山田眼科医院 | 22-0710 |
| | シゲシロ歯科医院 | 24-7833 |
| | 沖水こどもクリニック | 27-5656 |
| 12月30日(金) | 藤元総合病院(内) | 22-1717 |
| | 戸嶋病院(内) | 22-1437 |
| | 野口脳神経外科(脳) | 47-1800 |
| | 飯田整形外科クリニック | 46-5115 |
| | 吹上耳鼻咽喉科医院(耳鼻) | 21-4133 |
| 12月31日(土) | 井上歯科医院 | 22-3883 |
| | 飯屋医院(内・小) | 36-0521 |
| | 有川呼吸器内科医院(呼・内) | 24-6677 |
| | 園田光正内科医院 | 38-5115 |
| | 川畑医院(外・胃) | 46-3225 |
| 12月31日(土) | 酒井皮膚科医院 | 25-5322 |
| | やの耳鼻咽喉科(耳鼻) | 27-5222 |
| | さくら歯科・小児歯科 | 46-3428 |
| | 教山内科医院(内・小) | 62-1205 |
| | 柏村内科 | 22-2616 |
| 12月31日(土) | ひかりクリニック都城(内・循・消) | 26-1820 |
| | 吉見クリニック(外・整・内) | 58-5633 |
| | 速見泌尿器科医院 | 24-8344 |
| | 永吉眼科医院 | 22-1530 |
| | やまのくち歯科 | 57-5588 |

※診療機関は変更することがあります。詳しくは、テレホンサービス(医師会 ☎23-5555、歯科医師会 ☎25-4100)で確認してください



みやざき医療ナビ

◎みやざき医療ナビもご利用ください
<http://www.e-navi.pref.miyazaki.lg.jp>

●休日当番薬局

| 月日 | 薬局名 |
|-----------|-------------------------------|
| 12月23日(金) | わかば、さわやか、サンライト、もちおさくら、ハートハンズ |
| 12月25日(日) | 高城、プリマリー、セイシェル、そうごう山田、みやこ、みどり |
| 12月29日(木) | 沖水、かかりつけ、つかさ、日研、友愛 |
| 12月30日(金) | そうごう志和池、きたはら、そうごう上川東、ケーアイ |
| 12月31日(土) | 日研、つくし、グリーン、妻ヶ丘、マリンバ |

一般不妊治療費の一部助成
人工授精による不妊治療を受けた夫婦に対して、治療費の一部を助成します。詳しくは、市ホームページを確認ください。

●対象 法律上の婚姻をしていて、次の全てに該当する夫婦
・夫または妻のいずれか、または両者が申請日および助成期間において、市の住民基本台帳に登録されていること
・夫婦の前年の所得の合計額が730万円未満であること
・健康保険に加入、または生活保護を受給していること
・助成を申請しようとする治療について、他の地方公共団体から助成を受けていないこと
・市税の滞納がないこと

●助成期間 治療を開始した月から起算して24月以内

●助成金額 10万円以内
●申請期日 助成期間が終了した日から1年以内
●申請 ことども課 ☎23-2684

移住者向け空き家リフォーム等補助金
市では、本市に移住する人が空き家を購入して居住する場合、リフォーム費用および不要物の撤去費用の一部を助成しています。詳しくは、市ホームページを確認ください。

●対象 次の全ての要件を満たす人
①自らが住むために空き家を購入する人
②市外在住者、または本市に転入して2年未満の人
③本市に転入する前に2年以上継続して市外に居住していた人

●対象物件 都城市空き家情報バンク制度に登録されている空き家など

●助成金額 対象経費の2分の1以内(空き家改修工事は上限50万円、不要物撤去は上限10万円)
●申請 申請書に必要書類を添付し、総合政策課 ☎23-7161

国民健康保険税・後期高齢者医療保険料・介護保険料 社会保険料控除証明書の発行
確定申告・住民税申告時の社会保険料控除のために使用する国民健康保険料納付証明書、介護保険料納付証明書を、1月中旬に発送します。
なお、本人または同世帯の人が、窓口で証明書の交付を受ける場合には、運転免許証などによる本人確認が必要です。それ以外の人が窓口で交付を受ける場合には、運転免許証などの身分を証明するものと委任状が必要です。

※委任状は、①証明書が必要な人の

住所・氏名・押印、②代理申請および受領する人の住所・氏名、③どの年の納付証明の発行を委任するか④の3点が記載されていれば、様式は問いません
●保険年金課 ☎23-7144
●介護保険課 ☎23-2596

林業災害を防止しましょう
県内では、10月までに林業労働死亡災害が3件、4日以上の休業災害が96件発生しています。林業災害の多くは伐採作業中に発生していて、一瞬の気の緩みが災害を招きます。安全対策の徹底や、労働災害防止に向けた基本的ルールの遵守について再確認をお願いします。
また、マダニによる感染症の予防や蜂刺されによる事故にも注意してください。

●森林保全課 ☎23-2152