

図書館だより

今月おすすめの本

●問い合わせ
 都城市立図書館 ☎ 22-0239
 高城図書館 ☎ 58-4224

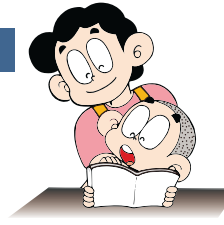

※読み聞かせ会などの情報は、P20をご覧ください



一般
地形で読み解く古代史
 関裕二(著) ベストセラーズ(出版)
 日本に独裁者が現れなかった理由は、地政学でわかる。神話から邪馬台国、ヤマト建国、平安まで、古代史のなぜを解いていく意欲作。



一般
図解 箱根駅伝
 野神 明人(著) 新紀元社(出版)
 新年の風物詩「箱根駅伝」を詳しく図解。駅伝の歴史やルールから、ドラマが生まれる秘密にわたるまで、詳しく解説。



青少年・児童
人がいじわるをする理由はなに?
 ドゥニ・カンブシュネ(著) ギョーム・デジェ(絵) 伏見操(訳) 岩崎書店(出版)
 人がいじわるをする理由を、哲学的に分析。対処法や歴代の哲学者の考え方も紹介。



幼児・児童
まよなかのせんろ
 鎌田歩(作・絵) アリス館(出版)
 みんなが寝静まるまよなか、朝までのかぎられた時間のなかで、みんなの安全をまもるため、はたらきはじめる車と、はたらく人たちをえがく絵本。

特設コーナー

- 都城市立図書館 「司書おすすめ本」「バレンタイン・節分特集」ほか
- 高城図書館 「芥川・直木賞候補特集」「MOE絵本大賞候補特集」ほか

都城市立図書館 ●休館日／1月16日・23日・30日、2月2日・6日・11日・13日
 高城図書館 ●休館日／1月17日・24日・31日、2月7日・11日・14日

●開館時間／9:30～18:50
 ※水曜日は20:00まで開館
 ●開館時間／9:30～18:00

今回発見された大溝は、その荘政所の位置を示す可能性がある遺構として、大変注目されています。



この大溝は、調査区域内でほぼ直角に折れ曲がっていて、その東側を方形に囲い込んだ大規模な区画施設の一部と考えられています。大溝が使われていた年代は、埋土の中から出土した土器から、平安時代末期と推定されています。郡元町一帯には、日本一の規模を誇った島津荘の経営拠点である荘政所があったと推定されていますが、これまでその場所は特定されておらず、具体的な遺構は確認されていませんでした。

市が、平成28年5月から8月まで実施した、郡元町の市道改良事業に伴う郡元西原遺跡の発掘調査で、幅3・5メートル、深さ1・5メートルの大溝が発見されました。

ほんちくんと
歴史探検
 島津荘の経営拠点の遺跡

この作品は、江戸中期頃に流行した「浮絵」の一つ。西欧絵画に用いられていた、遠近感を強調した画法で描かれていて、奥行きのあるダイナミックな構図が印象に残る一枚です。



「江戸で好評を博した読本『仮名手本忠臣蔵』は、大序／十一段目の構成で刊行されました。「討ち入り」の場面は、その十一段目に当たり、目的を成し遂げようと吉良邸に討ち入り、激しく格闘する赤穂浪士らの様子が生き生きと描かれています。

公開承認施設認定記念展で展示するこの絵は、忠臣蔵のクライマックスである吉良邸夜討ちの場面を描いています。作者である初代豊国(1769～1825)は、歌川派の祖・豊春に学び、役者絵や美人画で高い評価を受けた、当代一流の浮世絵師でした。

⊕ 都城島津
伝承館だより
 歌川豊国画 忠臣蔵十一段目の図

我が家では、不要なものはリサイクルをしたり、インターネットで譲ったりしています。少し手間はありますが、使ってくれる人が見つかったときはうれしいです。次に使う人がいると思うと、簡単に捨てようとしなくなります。

(野々美合町 S・Sちゃん)

ごみの分別について、自分一人ぐらいならいいだろうと思うと、一人、また一人と、他人の真似をする人が増えていきます。リサイクルや分別は、しっかりと心掛けたいものです。

(早鈴町 カニ座の女性さん)

小学校の近くに引越しました。毎日「おはようございます」「や」「ありがとうございました」などの元気な声が聞こえます。お互いあいさつをかわせば、一日健やかに良い気分です。

(豊満町 UPPSALA・Kumaさん)

数年前、ジャングルのような庭木を樹木医さんが剪定してくれました。「木は生きていますから、太陽を当てれば喜び、また新しく伸びてくれますよ」と言われ、そのとおりにしました。木も喜んでいます。

(東町 みなみちゃん)

私たちの世代は、英語をあまり勉強しなかったのですが、市の取り組みは素晴らしいと思います。これからの子どもたちは、いろいろな国の言葉を話せるよう、頑張ってくださいね。

(高城町有水 スーちゃん)



このコーナーでは、寄せられた「わたしの一言」の中から一部を紹介します。また、皆さんから寄せられたご意見につきましては、今後の広報紙作成に生かしていきます。

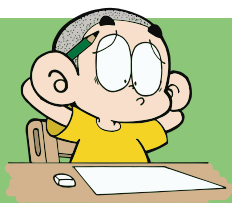

広報都城 **クイズ**
11月号クイズの結果【応募総数94通】
◎正解/①ALT ②資源

問 ①市・県民税の申告。今年は〇月〇日までです。

答 _____

問 ②山本由伸投手。〇〇〇〇〇・バファローズに入団します。

答 _____

◆今月号で特に興味を持ったページのタイトル

.....

◆今月号を讀んでのわたしの一言

.....

国際交流員
ひとりごと
Vol. 2
アレクサンダー・ポアマンさん
(イギリス)

Happy New Year!!

皆さん、あけましておめでとうございます！
皆さんはどのような新年を迎えましたか。

私はイギリスに帰国して、「ハロー 2017」を迎えました。日本では、新年を祝うのが最も大事なイベントの一つですが、イギリスでも、12月25日のクリスマスデーと同様、非常に重要なお祝いです。

イギリスで新年を迎えたことがある人は、テムズ川の花火大会が一番心に残っているのではないのでしょうか。テレビでも放送されるため、ロンドンにいなくても、皆で一緒に花火大会の雰囲気を楽しめます。花火が上がる前には、「10、9、8…Happy New Year！」という秒読みが、国中から聞こえてきます。

また、新年を祝うために、多くの人が故郷に戻り家族と一緒に過ごします。おせち料理のような特別な料理はありませんが、家族みんなでアルコールを飲みながら美味しい料理をいっぱい食べ、とても楽しい時間を過ごします。

皆さんが、健やかで幸せな一年を過ごせますように。今年もどうぞよろしくお祈りします。



▲点線に沿ってお切りください(郵便はがきでも可)



施設案内 ※1月21日～2月15日の日程

●美術館（姫城町） ☎25-1447

開館時間 9:00～17:00（入館は16:30まで）

入館料 無料

休館日 毎週月曜日（月曜日が祝日の時はその翌日）

◎収蔵作品展 UMK寄託作品による「瑛九芸術の迷宮へ」
2月26日(日)まで

●都城歴史資料館（都島町） ☎25-8011

開館時間 9:30～17:00（入館は16:30まで）

入館料 一般210円、高校生160円、小・中学生100円
※毎週土曜日は、小・中学生は無料

休館日 毎週月曜日（月曜日が祝日の時はその翌日）

◎企画展「むかしの道具展」1月20日(金)～4月23日(日)

●都城島津邸（早鈴町） ☎23-2116

開館時間 9:00～17:00（入館は16:30まで）

観覧料「本宅」小学生以上100円

休館日 毎週月曜日（月曜日が祝日の時はその翌日）

◎「島津の至宝～文化財と地域博物館の魅力～」

1月21日(土)～3月5日(日)

期間中の伝承館の観覧料は

一般210円、高校・大学生160円、小・中学生100円

●人形の館（山之口町） ☎57-5295

開館時間 9:30～17:00（入館は16:30まで）

入館料 一般210円、高校生160円、小・中学生100円

休館日 毎週月曜日（月曜日が祝日の時はその翌日）

●山之口弥五郎どんの館（山之口町） ☎57-3713

開館時間 9:00～17:00

入館料 無料

休館日 毎週月曜日（月曜日が祝日の時はその翌日）

●高城郷土資料館（高城町） ☎58-5963

開館時間 9:30～17:00（入館は16:30まで）

入館料 一般210円、高校生160円、小・中学生100円

休館日 毎週月曜日（月曜日が祝日の時はその翌日）

●旧後藤家商家交流資料館（高城町） ☎58-6900

開館時間 10:00～16:00

入館料 大人200円、小・中学生100円

休館日 毎週月曜日（月曜日が祝日の時はその翌日）
1月23日(月)まで休館

●たちばな天文台（高崎町） ☎62-4936

開館時間 10:00～15:00

金、土、祝日の前日は19:00～22:00も開館

入館料 中学生以上310円、小学生100円

休館日 毎週木曜日（木曜日が祝日の時はその前日）

今月の 読者プレゼント



【SHIMAZUグルメコンテスト優勝メニューと温泉券 3組】

商品提供事業者

せいらん

星蘭（ラスパたかざき内）

☎62-5526



3市1町の代表が競ったSHIMAZUグルメコンテストで、優勝した「炙り都城和牛の極み麺」。地元の食材を使ったポタージュスープの中華麺を、ぜひ、ご賞味ください。

◎応募方法 はがきにクイズの答え、住所、氏名、電話番号と、わたしの一言や1月号を読んだ感想を書いて〒885-8555 秘書広報課まで。正解者の中から抽選でプレゼントを差し上げます。

※応募者の個人情報は、広報クイズの応募の受け付け、当選者への商品発送以外には利用しません

◎応募締め切り 1月31日(火) 当日消印有効

◎当選者発表 本紙3月号

◎11月号当選者 日浦ツヤ子さん（西町）他1人

※このコーナーでは広報プレゼントの寄付事業者を募集しています。詳細については秘書広報課まで問い合わせください。

POST CARD

52円切手をお貼りください

8 8 5 8 5 5 5

都城市役所 秘書広報課 行

（広報都城 No.133 2017年1月号）

フリガナ

氏名

ペンネームまたはイニシャル

※記入がない場合は、イニシャルで表示させていただきます

住所 □□□□□□□□

電話番号 () —

ウォーキング で健康づくり!



志和池地区：志和池の先人の偉業、 史跡と田園のパノラマコース



志和池地区まちづくり協議会
事務局長 東郷 泰公さん

志和池地区では、まちづくり協議会の健康福祉部会が考案し、地区で主催するウォーキング大会にも役立てている、先人の偉業に触れ、のどかな田園風景を楽しむコースを紹介します。

行程には、志和池城跡や地区の名前の由来となった蓮池、農業生産性の向上に大きく貢献した堀切ずい道、タノカンサアなど多くの史跡が点在しています。

地区公民館をスタートし、志和池城跡から眺める大パノラマを楽しんだ後は、さまざまな史跡を見学しながら、先人たちの知恵や偉業に触れることで、地区の魅力を知ってもらいたいです。



番組紹介

- BTVケーブルテレビ (デジタル111ch)
「みやこんじょジャーナル」※毎回10分間放送
① 6:50～ ② 11:50～ ③ 17:50～
④ 20:50～ ⑤ 22:50～
- MRTラジオ (AM放送936kHz、ワイドFM90.4MHz)
「みやこのじょうドキドキナビ」
毎週月～金曜日 (祝日除く) 15:30～15:45
- シティエフエム都城 (FM放送76.4MHz)
「インフォメーションM」
毎週月～金曜日 9:49～9:54、15:54～15:59

市役所の開庁時間 平日8:30～17:15 ※土・日・祝日は開庁

- 毎週木曜日
市民課窓口は17:15～19:00まで夜間対応
- 土・日曜日
図書館では、住民票と印鑑証明書を発行
9:30～17:00 (12:00～13:00を除く)

編集後記

クラブワールドカップでリアルマドリードと鹿島アントラーズが対戦。アントラーズは、世界最高峰のクラブチーム相手に一時はリードを奪うなど、白熱した展開を見せましたが、多彩な技や思い切りのいいプレーに大興奮でした。そのアントラーズは、本県で1月下旬からキャンプを開始予定。本市でも、FC東京をはじめさまざまなクラブチームがキャンプを行います。普段は見られない練習メニューや、迫力ある練習試合など、間近で見られるめったにないチャンス。ぜひ、会場で生のプレーを見てみませんか。(慧)

インフォメーション

都城市総合文化ホール

人形劇団クラルテ「火の鳥-黎明編-」

れいめい

手塚治虫の名作が人形劇でよみがえる! 都城西高出身の東口次登さんが演出し、都城の子どもたち(盆地っこ火の鳥合唱団)が情感豊かに、いのちの物語を盛り上げます。



- 日時 2月4日(土)
開演18:30 (開場18:00)
- 料金 全席自由 一般2,500円、中学生以下1,000円
※4歳未満児は入場不可
- ◎問い合わせ 都城市総合文化ホール ☎23-7140

都城市ウエルネス交流プラザ

「昭和ノスタルジアコンサート」

北海道を拠点に、全国で活動する「北海道歌旅座」による昭和歌謡コンサート。懐かしい歌の数々を、トークを交えながら演奏します。



- 日時 2月18日(土) 14:00～16:00
- 料金 全席指定
大学生以上2,500円、ペア券4,800円、
高校生以下1,500円 ※当日券は500円増し
- ◎問い合わせ ウエルネス交流プラザ ☎26-7770

今月の表紙

都城の歴史に触れる一日

都城島津発祥まつりのメインとなる「明道館パレード」が11月23日、都城島津邸から神柱公園の行程で行われました。島津家歴代当主や幕末に活躍した私領一番隊に扮した参加者が、絢爛豪華に練り歩き。神柱公園では、人力車搭乗体験やなんこ大会なども行われ、来場者らは、都城の歴史に触れる催しを楽しんでいました。



都城市現住人口

| | 平成28年12月1日現在 | 前月比 | 前年比 |
|------|--------------|-----|--------|
| 世帯数 | 70,255世帯 | 27 | -1,233 |
| 人口総数 | 163,942人 | 9 | -1,343 |
| 男性 | 77,115人 | 30 | -410 |
| 女性 | 86,827人 | -21 | -933 |

※平成27年国勢調査に基づく推計人口です



スマートフォンでも
市政情報を発信