

図書館だより

今月おすすめの本

●問い合わせ

都城市立図書館
高城図書館

☎ 22-0239
☎ 58-4224

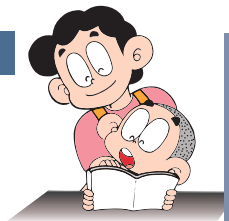

※読み聞かせ会などの情報は、P19をご覧ください



一般

批判する／批判される ジャーナリズム

大石 裕(著) 慶應義塾大学出版会(出版)

自由で多様な言論の場としてのメディアと、これからのジャーナリズムのあるべき姿を探る。



一般

理性の起源

網谷 祐一(著) 河出書房新社(出版)

理性があることは、進化で有利なのか。ヒトらしさの根源に迫る、知的エンターテインメント。



青少年・児童

風船爆弾

福島 のりよ(著)
富山房インターナショナル(出版)

日本には、もうこれ以外に米国への攻撃手段はなかった。太平洋戦争末期の秘密作戦「風船爆弾」の様子を描いた、児童向け小説。



児童

どうして野菜を食べなきゃいけないの？

川端輝江(作) せのおしんや(絵)
新星出版社(出版)

親子でいっしょに学ぶ、やさしい栄養学。80品目の食べ物が、おもしろいキャラクターで登場します。

特設コーナー

- 都城市立図書館 「明治維新150年カウントダウン Ifの世界」「こども読書週間：春の絵本」ほか
- 高城図書館 「お仕事小説」「こども読書週間：日本絵本賞」ほか

都城市立図書館 ● 休館日／4月17日・24日・29日、5月1日・3日・4日・8日・11日・15日

● 開館時間／9:30～18:50
※水曜日は20:00まで開館

高城図書館 ● 休館日／4月16日・18日・25日・29日、5月2日・3日・4日・9日

● 開館時間／9:30～18:00

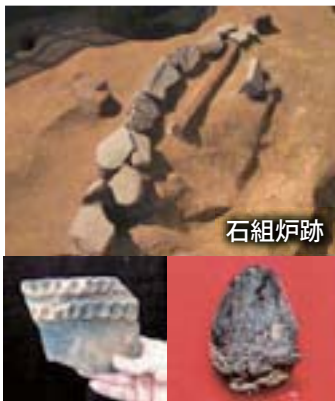

石組炉跡

出土土器

炭化鱗茎

これは、縄文時代の始まり頃、植物を食料として積極的に利用し始めたことを示す貴重な発見として知られていて、特にノビル(鱗茎類)は、日本最古の出土品です。

王子山遺跡の出土品は、都城歴史資料館だけでなく、平成30年度から国立歴史民俗博物館(千葉県)でも常設展示される予定です。

山之口小学校の校庭には、今から約1万3千年前の縄文時代草創期のムラの跡「王子山遺跡」が眠っています。

市が、平成22年から23年にかけて発掘調査を行い、住居や石組炉、食べ物を薫製にするための炉穴などとともに、当時の食べ物(ドングリやノビル)などが見つかりました。

ぼんちくんと 歴史探検 「王子山遺跡」

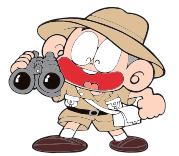

南洋は、京都や大阪、東京などを歴遊した後、九州を巡り、明治の初めの頃、長崎県に移住しています。その後も活動を続け、弟子を育てながら多くの作品を残しました。



伊予(現在の愛媛県)の宇和島藩の家老職の家に生まれた南洋は、画家を志し、京都四条派の流れをくむ画家の梶谷南海に学んだ後に、四条派の長谷川玉峰に師事しました。

南洋の本名は盛春といいますが、「南洋」の他にも、魚青、月華、月柳、夏風庵など、複数の号を称しています。

明治以降の芸術品の一つとして都城島津家に伝わるこの2枚1組の小襖には、水辺から伸びた大きな木の枝で羽を休め、毛づくろいをする小鳥が描かれています。

この襖絵の作者は、署名と落款から、小波南洋と考えられています。

都城島津 伝承館だより 小襖「水辺に小禽図」

長男が成人を迎えたこともあり、成人式の特集を食い入るように見ました。これから息子には、お世話になった全てのの人に、感謝の気持ちを持って生きていってほしいです。

(鷹尾三丁目 E・Yさん)

市内各地の年末年始の行事の風景が紹介されていましたが、意外に地元の行事が知られていないと思いました。子どもたちにも、広報をもっと読んでほしいですね。

(五十町 なぎなたママさん)

都城を盛り上げるため、兵庫県から都城に来られた地域おこし協力隊の川畑千代さん。まちなかを再生するために、いろいろな手法に取り組んでいることに感謝します。

(下川東四丁目 Y・Sさん)

毎回、「国際交流員のひとりごと」を読んで感動しています。モンゴル人は、今の日本では薄れてきた「親を思う心」がすごく強いんですね。私も、心温まる人間性を学んでいきたいです。

(上水流町 T・Tさん)

スポーツキャンプシーズンが到来しましたね。高城運動公園では、実業団ソフトボールチームのキャンプが行われるとのこと。中学、高校とソフトボールをしていたので、選手たちの技を見に行きたいと思います。楽しみです。

(若葉町 H・Hさん)



このコーナーでは、寄せられた「わたしの一言」の中から一部を紹介しします。また、皆さんから寄せられたご意見につきましては、今後の広報紙作成に生かしていきます。

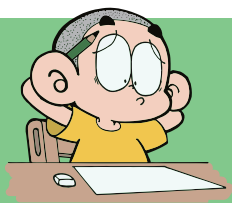

広報都城

クイズ

■ 2月号クイズの結果【応募総数63通】
◎正解/①1450 ②FC東京

問 ①平成29年度当初予算はスマイルシティ都城
○○○○○予算。

答 _____

問 ②災害に備える、都城市総合○○マップが完成
しました。

答 _____

◆今月号で特に興味を持ったページのタイトル

.....

.....

◆今月号を読んだのわたしの一言

.....

.....

.....

.....

.....

▲点線に沿ってお切りください(郵便はがきでも可)

国際交流員のひとりごと Vol. 7

ルイメド・ソヨルマーさん (モンゴル)



モンゴル語を学んでみませんか

4月は、「新」で始まるいろいろなことがスタートする月ですね。そこで、もし、皆さんの都合がよければ、新しい勉強を一つ始めてみませんか。

実は、今年の6月ごろにモンゴル語講座を開催する予定です。モンゴル語と日本語は語順が同じなので、勉強しやすいのではないかと思います。

モンゴル語は、「キリル文字」を使っています。キリル文字を使っている国は世界に30カ国ほどありますが、そのまま使っている国はロシア、ブルガリア、ベラルーシ、マケドニアなど限られています。それ以外のほとんどの国は、自分たちの言語の特徴に合わせて母音と子音を足して使用します。モンゴルのキリル文字は35文字から成り立っていて、これさえ覚えてしまえば、すぐに読んだり書いたりすることができます。

すぐ覚えて実用できるように、簡単な楽しい方法でモンゴル語講座を進めていきたいと思っています。

多くの皆さんが参加してくれることを、楽しみにしています。



施設案内 ※4月16日～5月15日の日程

●美術館（姫城町） ☎25-1447

開館時間 9:00～17:00（入館は16:30まで）

入館料 無料

休館日 毎週月曜日（月曜日が祝日の時はその翌日）

◎収蔵作品展 「まち—美術をめぐる場所と人—」

5月7日(日)まで

●都城歴史資料館（都島町） ☎25-8011

開館時間 9:30～17:00（入館は16:30まで）

入館料 一般210円、高校生160円、小・中学生100円

※毎週土曜日は、小・中学生は無料

休館日 毎週月曜日（月曜日が祝日の時はその翌日）

◎企画展「むかしの道具展」 4月23日(日)まで

●都城島津邸（早鈴町） ☎23-2116

開館時間 9:00～17:00（入館は16:30まで）

観覧料「本宅」小学生以上100円

休館日 毎週月曜日（月曜日が祝日の時はその翌日）

◎収蔵史料展「都城と都城島津家」 6月25日(日)まで

収蔵展期間中の伝承館の観覧料は

一般210円、高校・大学生160円、小・中学生100円

●人形の館（山之口町） ☎57-5295

開館時間 9:30～17:00（入館は16:30まで）

入館料 一般210円、高校生160円、小・中学生100円

休館日 毎週月曜日（月曜日が祝日の時はその翌日）

●山之口弥五郎どんの館（山之口町） ☎57-3713

開館時間 9:00～17:00

入館料 無料

休館日 毎週月曜日（月曜日が祝日の時はその翌日）

●高城郷土資料館（高城町） ☎58-5963

開館時間 9:30～17:00（入館は16:30まで）

入館料 一般210円、高校生160円、小・中学生100円

休館日 毎週月曜日（月曜日が祝日の時はその翌日）

●旧後藤家商家交流資料館（高城町） ☎58-6900

開館時間 10:00～16:00

入館料 大人200円、小・中学生100円

休館日 毎週月曜日（月曜日が祝日の時はその翌日）

●たちばな天文台（高崎町） ☎62-4936

開館時間 10:00～15:00

金、土、祝日の前日は19:00～22:00も開館

入館料 中学生以上310円、小学生100円

休館日 毎週木曜日（木曜日が祝日の時はその前日）

※ゴールデンウィーク（4月28日(金)～5月7日(日)）期間

中は毎日夜間開館（木曜日も開館）

今月の 読者プレゼント



【黒チョコ 1人】

商品提供事業者

(有)都城焼窯元霧島工房（吉之元5181） ☎27-2600



都城焼の黒チョコのセット。火山灰を練り込んで作られた独特の色合いが特徴的です。あらかじめ水で割った焼酎を入れて温めると、まるやかな味を楽しめます。

◎応募方法 はがきにクイズの答え、住所、氏名、電話番号と、わたしの一言や4月号を読んだ感想を書いて〒885-8555 秘書広報課まで。正解者の中から抽選でプレゼントを差し上げます。

※応募者の個人情報は、広報クイズの応募の受け付け、当選者への商品発送以外には利用しません

◎応募締め切り 4月30日(日)当日消印有効

◎当選者発表 本紙6月号

◎1月号当選者 上畑八重子さん(広原町) 他2人

※このコーナーでは広報プレゼントの寄付事業者を募集しています。詳細については秘書広報課まで問い合わせください。

POST CARD

52円切手をお貼りください

8 8 5 8 5 5 5

都城市役所 秘書広報課 行

（広報都城 No.136 2017年4月号）

フリガナ

氏名

ペンネームまたはイニシャル

※記入がない場合は、イニシャルで表示させていただきます

住所 □□□□□□□□

電話番号 () —

ウォーキング で健康づくり!



中郷地区：金御岳渡り鳥ウォーキングコース



中郷地区健康づくり会

栄 静子さん

市民の皆さんも、一度は金御岳公園から望む、霧島山とその懐に抱かれた市内の眺めを楽しんだことがあるのではないのでしょうか。中郷地区では、梅北教育集会所を発着点に金御岳公園を折り返す、全長7.2kmの起伏に富んだコースを紹介しています。

これからの季節は、何といても桜。その他、秋の紅葉や9月から10月にかけてのサシバの渡り、冬の雲海など、見どころが詰まっています。地域住民も、日頃から健康づくりに役立っているこのコース。みんなで歩くことで楽しみも増えます。皆さんも、私たちと一緒に歩いてみませんか。



市の提供番組紹介

- BTVケーブルテレビ（デジタル111ch）
「みやこんじょジャーナル」 ※毎回10分間放送
① 6:50～ ② 11:50～ ③ 17:50～
④ 20:50～ ⑤ 22:50～
- MRTラジオ（AM放送936kHz、ワイドFM90.4MHz）
「みやこのじょうドキドキナビ」
毎週月～金曜日（祝日除く）15:30～15:45
- シティエフエム都城（FM放送76.4MHz）
「インフォメーションM」
毎週月～金曜日 9:49～9:54、15:54～15:59

市役所の開庁時間 平日8:30～17:15 ※土・日・祝日は閉庁

- 毎週木曜日
市民課窓口は17:15～19:00まで夜間対応
- 土・日曜日
図書館では、住民票と印鑑証明書を発行
9:30～17:00（12:00～13:00を除く）

編集後記

真新しいランドセルを背負い、満面の笑顔で登校する新一年生の姿を目にするこの季節。進学や就職など、新生活が始まる友人や知人の話をあちらこちらで耳にします。生活環境や職場環境の変化など、何かとストレスが生まれるきっかけにもなる季節ですが、反面、新しい出会いや、自分を磨きレベルアップするためのことを始める時季でもあります。最近、仕事や地域の行事などで余裕のない日々を過ごしていましたが、今年の春は、心機一転、何か新しいことにもチャレンジしてみたいと思います。（道）

インフォメーション

都城市総合文化ホール

コントでなるほど! みやざき・みやこんじょ 劇団SPC「笑劇」@都城

都城の市民性や習慣などをとくに、諸県弁満載で繰り広げるバラエティコント集。「ベテラン」都城人も、「新米」都城人も楽しめます。



- 日時 4月30日(日) 13:30開演
- 料金 一般1,500円、高校生以下800円
- ※0歳から入場可。未就学児の膝上鑑賞は無料
- ◎問い合わせ 都城市総合文化ホール ☎23-7140

都城市ウエルネス交流プラザ シアターフェスティバル2017

市内外で活動する10組のパフォーマンス集団が、15分間の短い芝居やコント、即興劇を披露します。



- 日時 4月15日(土) 14:00～16:30
- 料金 無料
- ◎問い合わせ ウエルネス交流プラザ ☎26-7770

今月の表紙

準備は万全!

山之口麓文弥節人形浄瑠璃の3月定期公演を目前に控えた3月11日、麓小学校人形サークルの5・6年生が、最後の練習に臨みました。昨年の6月から人形の扱い方や、語りの腕前を磨いてきた14人の児童たち。保存会会員の熱の入った指導を受けながら、真剣に取り組むその表情は、自信に満ちていました。



都城市現住人口

	平成29年3月1日現在	前月比	前年比
世帯数	70,126世帯	-9	241
人口総数	163,677人	-85	-1,115
男性	76,981人	-73	-426
女性	86,696人	-12	-689

※平成27年国勢調査に基づく推計人口です



スマートフォンでも市政情報を発信