

令和 3 年度

水道事業会計

簡易水道事業会計

都城市 御池簡易水道事業会計 決算書

公共下水道事業会計

農業集落排水事業会計

都城市上下水道局



## 目 次

令和3年度都城市水道事業会計決算書	1
令和3年度都城市水道事業決算報告書	2
令和3年度都城市水道事業損益計算書	6
令和3年度都城市水道事業剰余金計算書	8
令和3年度都城市水道事業剰余金処分計算書(案)	10
令和3年度都城市水道事業貸借対照表	11
決算附属書類	17
令和3年度都城市水道事業報告書	18
令和3年度都城市水道事業キャッシュ・フロー計算書	34
注記	35
収益費用明細書	37
固定資産明細書	44
企業債明細書	46
令和3年度都城市簡易水道事業会計決算書	53
令和3年度都城市簡易水道事業決算報告書	54
令和3年度都城市簡易水道事業損益計算書	58
令和3年度都城市簡易水道事業剰余金計算書	60
令和3年度都城市簡易水道事業欠損金処理計算書	62
令和3年度都城市簡易水道事業貸借対照表	63
決算附属書類	67
令和3年度都城市簡易水道事業報告書	68
令和3年度都城市簡易水道事業キャッシュ・フロー計算書	79
注記	80
収益費用明細書	82
固定資産明細書	86
企業債明細書	88
令和3年度都城市御池簡易水道事業会計決算書	95
令和3年度都城市御池簡易水道事業決算報告書	96
令和3年度都城市御池簡易水道事業損益計算書	100
令和3年度都城市御池簡易水道事業剰余金計算書	102
令和3年度都城市御池簡易水道事業欠損金処理計算書(案)	104
令和3年度都城市御池簡易水道事業貸借対照表	105
決算附属書類	109
令和3年度都城市御池簡易水道事業報告書	110
令和3年度都城市御池簡易水道事業キャッシュ・フロー計算書	118
注記	119
収益費用明細書	121
固定資産明細書	124
企業債明細書	126

令和3年度都城市公共下水道事業会計決算書	129
令和3年度都城市公共下水道事業決算報告書	130
令和3年度都城市公共下水道事業損益計算書	134
令和3年度都城市公共下水道事業剰余金計算書	136
令和3年度都城市公共下水道事業欠損金処理計算書	138
令和3年度都城市公共下水道事業貸借対照表	139
決算附属書類	143
令和3年度都城市公共下水道事業報告書	144
令和3年度都城市公共下水道事業キャッシュ・フロー計算書	162
注記	163
収益費用明細書	165
固定資産明細書	172
企業債明細書	174
令和3年度都城市農業集落排水事業会計決算書	185
令和3年度都城市農業集落排水事業決算報告書	186
令和3年度都城市農業集落排水事業損益計算書	190
令和3年度都城市農業集落排水事業剰余金計算書	192
令和3年度都城市農業集落排水事業剰余金処分計算書(案)	194
令和3年度都城市農業集落排水事業貸借対照表	195
決算附属書類	199
令和3年度都城市農業集落排水事業報告書	200
令和3年度都城市農業集落排水事業キャッシュ・フロー計算書	210
注記	211
収益費用明細書	213
固定資産明細書	218
企業債明細書	220

令和 3 年度

都城市水道事業会計決算書

## 令和3年度都城市水道事業決算報告書

### (1) 収益的收入及び支出

#### 収 入

区 分	予 算 額			合 計
	当初予算額	補正予算額	地方公営企業法 第24条第3項の 規定による支出額 に係る財源充当額	
第1款事業収益	2,344,177,000	2,954,000	0	2,347,131,000
第1項営業収益	2,218,605,000	0	0	2,218,605,000
第2項営業外収益	125,047,000	2,952,000	0	127,999,000
第3項特別利益	525,000	2,000	0	527,000

#### 支 出

区 分	予 算 額			
	当初予算額	補正予算額	予備費支出額	流用増減額
第1款事業費用	2,196,683,000	65,130,000	0	0
第1項営業費用	2,034,846,000	△18,754,000	0	0
第2項営業外費用	141,062,000	82,926,000	0	0
第3項特別損失	775,000	958,000	118,000	0
第4項予備費	20,000,000	0	△118,000	0

(単位：円)

決 算 額	予 算 額 に 比 べ 決 算 額 の 増 減	備 考
2,403,045,647	55,914,647	
2,273,970,841	55,365,841	(うち仮受消費税及び地方 消費税 205,616,407)
125,280,116	△2,718,884	(うち仮受消費税及び地方 消費税 4,413,975)
3,794,690	3,267,690	(うち仮受消費税及び地方 消費税 408)

(単位：円)

予 算 額			決 算 額	地方公営企 業法第26条 第2項の規定による 繰越額	不 用 額	備 考
地方公営企 業法第24条第 3項の規定に よる支出額	地方公営企 業法第26条第 2項の規定に よる繰越額	合 計				
0	0	2,261,813,000	2,097,855,015	34,320,000	129,637,985	
0	0	2,016,092,000	1,910,357,809	34,320,000	71,414,191	(うち仮払消費税及び地 方消費税 62,511,553)
0	0	223,988,000	186,078,912	0	37,909,088	
0	0	1,851,000	1,418,294	0	432,706	(うち仮払消費税及び地 方消費税 87,886)
0	0	19,882,000	0	0	19,882,000	

## (2) 資本的収入及び支出

## 収 入

区 分	予 算 額				合 計
	当初予算額	補正予算額	地方公営企業法第26条の規定による繰越額に係る財源充当額	継続費通次繰越額に係る財源充当額	
第1款 資本的収入	1,198,588,000	21,396,000	9,794,000	0	1,229,778,000
第1項 企業債	996,000,000	△32,000,000	0	0	964,000,000
第2項 負担金	7,840,000	0	3,039,000	0	10,879,000
第3項 補助金	36,129,000	0	6,755,000	0	42,884,000
第4項 固定資産売却代金	1,000	0	0	0	1,000
第5項 出資金	158,618,000	53,396,000	0	0	212,014,000

## 支 出

区 分	予 算 額						合 計
	当初予算額	補正予算額	予備費支出額	流用増減額	地方公営企業法第26条の規定による繰越額	継続費通次繰越額	
第1款 資本的支出	2,178,988,000	147,254,000	0	0	256,077,800	0	2,582,319,800
第1項 建設改良費	1,660,158,000	147,254,000	0	0	256,077,800	0	2,063,489,800
第2項 企業債償還金	508,830,000	0	0	0	0	0	508,830,000
第3項 予備費	10,000,000	0	0	0	0	0	10,000,000

資本的収入額が資本的支出額に不足する額1,231,732,693円は、当年度分消費税及び地方消費税資本的収支調整額101,617,456円、繰越工事資金4,618,000円、減債積立金229,039,989円及び過年度分損益勘定留保資金896,457,248円で補填した。

たな卸資産の購入限度額15,783,000円に対する執行額は6,876,034円で、うち仮払消費税及び地方消費税は625,094円である。



(単位：円)

決 算 額	予算額に比べ 決算額の増減	備 考
487,622,062	△742,155,938	
354,700,000	△609,300,000	予算額のうち340,000,000円は、翌年度繰越額に係る財源充当額として繰り越し
22,176,513	11,297,513	
42,884,000	0	
0	△1,000	
67,861,549	△144,152,451	予算額のうち91,052,244円は、翌年度繰越額に係る財源充当額として繰り越し

(単位：円)

決 算 額	翌 年 度 繰 越 額			不 用 額	備 考
	地方公営企業 法第26条の規定 による繰越額	継続費 通次 繰越額	合 計		
1,719,354,755	572,629,600	190,000,000	762,629,600	100,335,445	
1,210,525,641	572,629,600	190,000,000	762,629,600	90,334,559	(うち仮払消費税及び 地方消費税 101,617,456)
508,829,114	0	0	0	886	
0	0	0	0	10,000,000	

# 令和3年度都城市水道事業損益計算書

(令和3年4月1日から令和4年3月31日まで)

	円	円	円
1. 営業収益			
(1) 給水収益	2,054,776,180		
(2) 受託工事収益	8,384,498		
(3) その他の営業収益	<u>5,193,756</u>	2,068,354,434	
2. 営業費用			
(1) 原水及び浄水費	356,316,007		
(2) 配水費	186,243,297		
(3) 給水費	82,213,795		
(4) 受託工事費	8,730,557		
(5) 業務費	131,519,083		
(6) 総係費	194,287,374		
(7) 減価償却費	859,370,185		
(8) 資産減耗費	<u>29,165,958</u>	<u>1,847,846,256</u>	
営業利益			220,508,178
3. 営業外収益			
(1) 受取利息及び配当金	10,689		
(2) 長期前受金戻入	53,356,631		
(3) 雑収益	1,414,981		
(4) 水道加入金	35,560,000		
(5) 補償金	140,000		
(6) 負担金	<u>30,435,543</u>	120,917,844	

	円	円	円
4. 営業外費用			
(1) 支払利息及び企業債取扱諸費	140,855,725		
(2) 雑支出	<u>86,089</u>	<u>140,941,814</u>	<u>△ 20,023,970</u>
経常利益			200,484,208
5. 特別利益			
(1) 過年度損益修正益	5,460		
(2) その他特別利益	<u>3,788,822</u>	3,794,282	
6. 特別損失			
(1) 過年度損益修正損	<u>1,330,408</u>	<u>1,330,408</u>	<u>2,463,874</u>
当年度純利益			202,948,082
その他未処分利益剰余金変動額			<u>229,039,989</u>
当年度未処分利益剰余金			<u><u>431,988,071</u></u>

# 令和3年度都城市水道事業剰余金計算書

(令和3年4月1日から令和4年3月31日まで)

	資本金	剰余金			
		資本剰余金			
		国庫補助金	県補助金	その他の補助金	受贈財産評価額
前年度末残高	11,891,472,635	57,817,633	13,192,428	14,192,674	274,850
前年度処分額	187,342,150	0	0	0	0
議会の議決による処分額	187,342,150	0	0	0	0
組入資本金への組入	187,342,150	0	0	0	0
減債積立金の積立	0	0	0	0	0
処分後残高	12,078,814,785	57,817,633	13,192,428	14,192,674	274,850
当年度変動額	67,861,549	0	0	0	0
一般会計出資金の受入	67,861,549	0	0	0	0
減債積立金の使用	0	0	0	0	0
当年度純利益	0	0	0	0	0
当年度末残高	12,146,676,334	57,817,633	13,192,428	14,192,674	274,850

(単位：円)

剰 余 金						資 本 合 計
資 本 剰 余 金			利 益 剰 余 金			
寄 附 金	そ の 他 の 資 本 剰 余 金	資 本 剰 余 金 合 計	減 債 積 立 金	未 処 分 利 益 剰 余 金	利 益 剰 余 金 合 計	
342,000	183,762,926	269,582,511	229,039,989	272,301,427	501,341,416	12,662,396,562
0	0	0	84,959,277	△272,301,427	△187,342,150	0
0	0	0	84,959,277	△272,301,427	△187,342,150	0
0	0	0	0	△187,342,150	△187,342,150	0
0	0	0	84,959,277	△84,959,277	0	0
342,000	183,762,926	269,582,511	313,999,266	(繰越利益剰余金) 0	313,999,266	12,662,396,562
0	0	0	△229,039,989	431,988,071	202,948,082	270,809,631
0	0	0	0	0	0	67,861,549
0	0	0	△229,039,989	229,039,989	0	0
0	0	0	0	202,948,082	202,948,082	202,948,082
342,000	183,762,926	269,582,511	84,959,277	(当年度 未処分利益剰余金) 431,988,071	516,947,348	12,933,206,193

## 令和3年度都城市水道事業剰余金処分計算書（案）

（単位：円）

	資 本 金	資 本 剰 余 金	未 処 分 利 益 剰 余 金
当年度末残高	12,146,676,334	269,582,511	431,988,071
議会の議決による処分額	229,039,989	0	△431,988,071
組入資本金への組入	229,039,989	0	△229,039,989
減債積立金の積立	0	0	△202,948,082
処分後残高	12,375,716,323	269,582,511	(繰越利益剰余金) 0

（注） この計算書における△表記は、減少、損失又は欠損を示す。

# 令和3年度都城市水道事業貸借対照表

(令和4年3月31日)

## 資 産 の 部

円 円 円 円

### 1. 固定資産

#### (1) 有形固定資産

イ 土 地		583,272,880	
ロ 建 物	706,010,832		
減価償却累計額	<u>△401,183,319</u>	304,827,513	
ハ 構 築 物	34,804,091,575		
減価償却累計額	<u>△16,938,187,609</u>	17,865,903,966	
ニ 機 械 及 び 装 置	4,335,150,867		
減価償却累計額	<u>△2,736,607,455</u>	1,598,543,412	
ホ 車 両 運 搬 具	38,795,881		
減価償却累計額	<u>△36,856,079</u>	1,939,802	
ヘ 量 水 器	238,500,797		
減価償却累計額	<u>△118,757,720</u>	119,743,077	
ト 工 具 器 具 及 び 備 品	161,554,048		
減価償却累計額	<u>△128,821,417</u>	32,732,631	
チ リ ー ス 資 産	78,832,223		
減価償却累計額	<u>△7,662,492</u>	71,169,731	
リ 建 設 仮 勘 定		<u>1,048,375,948</u>	
有形固定資産合計			21,626,508,960

#### (2) 無形固定資産

イ 電 話 加 入 権		1,684,316	
ロ ソ フ ト ウ ェ ア		<u>1,018,691</u>	
無形固定資産合計			2,703,007

#### (3) 投資その他の資産

イ 出 資 金		<u>1,160,000</u>	
投資合計			<u>1,160,000</u>
固定資産合計			21,630,371,967

	円	円	円	円
2. 流動資産				
(1) 現金預金				
イ 預 金		<u>3,118,289,011</u>	3,118,289,011	
(2) 未収金				
イ 未 収 給 水 収 益		181,267,265		
ロ 未 収 受 託 工 事 収 益		1,276,923		
ハ その他の営業未収金		922,835		
ニ 営 業 外 未 収 金		29,030,863		
ホ そ の 他 未 収 金		<u>112,840,802</u>	325,338,688	
(3) 貸倒引当金				
イ 貸 倒 引 当 金		<u>△10,234,239</u>	△10,234,239	
(4) 有価証券				
イ 保 管 有 価 証 券		<u>600,000</u>	600,000	
(5) 貯蔵品				
イ 材 料		26,004,603		
ロ 量 水 器		<u>3,820,603</u>	29,825,206	
(6) 前払金		<u>212,504,800</u>	<u>212,504,800</u>	
流 動 資 産 合 計				<u>3,676,323,466</u>
資 産 合 計				<u>25,306,695,433</u>



負債の部

円 円 円 円

3. 固定負債

(1) 企業債

イ 建設改良等企業債 9,487,862,760 9,487,862,760

(2) 引当金

イ 退職給付引当金 418,867,368

ロ 修繕引当金 29,661,919 448,529,287

固定負債合計 9,936,392,047

4. 流動負債

(1) 企業債

イ 建設改良等企業債 513,890,089 513,890,089

(2) リース債務

イ 有形固定資産  
リース債務 8,676,736 8,676,736

(3) 未払金

イ 営業未払金 88,504,730

ロ 営業外未払金 7,748

ハ その他未払金 318,212,678

ニ 未払還付金 189,247

ホ 未払消費税  
及び地方消費税 13,836,100

ヘ 未払引当金 55,989,162 476,739,665

(4) 引当金

イ 賞与引当金 24,211,013

ロ 法定福利引当金 4,942,002 29,153,015

	円	円	円	円
(5) 預り金				
イ 預り保証金		<u>5,459,300</u>	5,459,300	
(6) 有価証券				
イ 預り有価証券		<u>600,000</u>	<u>600,000</u>	
流動負債合計				1,034,518,805
5. 繰延収益				
(1) 長期前受金				
イ 国庫補助金	192,158,689			
収益化累計額	<u>△104,777,549</u>	87,381,140		
ロ 県補助金	137,152,062			
収益化累計額	<u>△27,429,314</u>	109,722,748		
ハ その他の補助金	125,272,103			
収益化累計額	<u>△105,163,850</u>	20,108,253		
ニ 受贈財産評価額	370,442,311			
収益化累計額	<u>△109,793,491</u>	260,648,820		
ホ 寄附金	1,758,000			
収益化累計額	<u>△1,670,100</u>	87,900		
ヘ その他長期前受金	2,073,081,464			
収益化累計額	<u>△1,148,451,937</u>	<u>924,629,527</u>		
繰延収益合計				<u>1,402,578,388</u>
負債合計				12,373,489,240

資 本 の 部  
円 円 円 円

6. 資本金

(1) 資本金

イ 固 有 資 本 金	6,031,693,902		
ロ 繰 入 資 本 金	756,571,866		
ハ 組 入 資 本 金	<u>5,358,410,566</u>	<u>12,146,676,334</u>	
資 本 金 合 計			12,146,676,334

7. 剰余金

(1) 資本剰余金

イ 国 庫 補 助 金	57,817,633		
ロ 県 補 助 金	13,192,428		
ハ その他の補助金	14,192,674		
ニ 受 贈 財 産 評 価 額	274,850		
ホ 寄 附 金	342,000		
ヘ その他の資本剰余金	<u>183,762,926</u>		
資 本 剰 余 金 合 計		269,582,511	

(2) 利益剰余金

イ 減 債 積 立 金	84,959,277		
ロ 当 年 度 未 処 分 利 益 剰 余 金	<u>431,988,071</u>		
利 益 剰 余 金 合 計		<u>516,947,348</u>	
剰 余 金 合 計			<u>786,529,859</u>
資 本 合 計			<u>12,933,206,193</u>
負 債 資 本 合 計			<u>25,306,695,433</u>



# 決 算 附 属 書 類

# 令和3年度都城市水道事業報告書

## 1. 概況

### (1) 総括事項

本市の水道事業は、昭和31年度に供用開始し、市民が健康で快適な生活を営む上で欠かせないものとして、安全、安心でおいしい水道水の安定供給に努めています。

令和3年度においては、「都城市新水道ビジョン」の基本目標である強靱な水道事業を実現するため、配水基幹管路の耐震化工事を2,299.6m実施し、耐震化率は前年度より0.7ポイント上昇し、35.8%となりました。

また、令和元年10月の水道法改正に伴い施設台帳及び管路台帳の作成と保管が義務付けられたことにより、その整備業務委託を実施しました。管路台帳整備業務委託は令和4年度に完了予定です。

さらに、山田浄水場系の水圧不足を解消するため、継続費として設定した山田配水池築造工事については、令和3年度に着工し令和5年度に完了予定です。

### イ 業務状況

令和3年度末の給水人口は、149,659人で、前年度から1,107人(0.7%)減少し、給水区域内人口153,599人に対する普及率は97.4%、行政区域内人口162,022人に対する普及率は92.4%となりました。給水戸数は、71,396戸となり、前年度から2,597戸(3.5%)減少しました。給水戸数については、水道事業、簡易水道事業及び御池簡易水道事業において、算定方法を統一した結果、給水戸数が減少しました。

年間総配水量は、17,871,988 $\text{m}^3$ で、前年度から108,244 $\text{m}^3$ (0.6%)減少しました。年間総有収水量は、15,989,582 $\text{m}^3$ で、前年度から609 $\text{m}^3$ (0.004%)増加し、有収率は0.6ポイント上昇して89.5%となりました。これは、漏水箇所を早期に発見修理し、また老朽管を更新したことで漏水量が減少したものです。

(有収率=年間総有収水量/年間総配水量×100)

### ロ 財務状況

収益的収入及び支出(消費税及び地方消費税抜き)は、収入額が2,193,066,560円で前年度から52,592,727円(2.3%)減少しました。これは、事業の根幹となる給水収益が2,054,776,180円で、6,223,790円(0.3%)増加したものの、退職手当負担金が55,582,903円(76.6%)減少したことが主な要因です。

これに対し支出額は、1,990,118,478円で、前年度から170,581,532円(7.9%)減少しました。これは、退職給付費が29,941,198円(42.1%)減少したほか、委託料が27,075,596円(7.6%)、特別損失が131,265,909円(99.0%)減少したことが要因です。委託料が減少したのは、前年度に都城市水道事業変更認可申請書作成業務委託25,300,000円等を計上していたことによるものです。特別損失が減少したのは、前年

度に、退職給付引当金の繰入費用を44,363,749円、大牟田浄水場の除却費を87,512,810円計上していたことによるものです。

その結果、当年度の純利益は202,948,082円となり、前年度から117,988,805円（138.9%）増加しました。

次に資本的収入及び支出（消費税及び地方消費税込み）は、収入額が487,622,062円で、前年度から935,074,466円（65.7%）減少しました。これは、企業債が716,400,000円（66.9%）、工事負担金が228,129,400円（94.1%）減少したことが主な要因です。企業債が減少したのは、建設改良費の翌年度への繰越しに伴い予算を繰り越したことによるものです。また、工事負担金が減少したのは、前年度に横市川大規模特定河川事業工事に伴う補償金221,854,600円を計上していたことによるものです。

これに対し支出額は、1,719,354,755円で、前年度から303,090,363円（15.0%）減少しました。これは、建設改良費が324,417,453円（21.1%）減少したことが主な要因です。建設改良費が減少したのは、入札不調等により例年よりも多くの工事を繰り越したことによるものです。

なお、収入額が支出額に対して不足する額1,231,732,693円は、当年度分消費税及び地方消費税資本的収支調整額101,617,456円、繰越工事資金4,618,000円、減債積立金229,039,989円及び過年度分損益勘定留保資金896,457,248円で補填しました。

#### ハ 建設改良事業

浄水場及び配水管整備事業として、浄水場の施設設備、また、配水管布設工事として老朽管更新と同時に耐震管の整備を行いました。

浄水場整備事業では、高崎浄水場系3号井取水施設整備工事、母智丘配水池計装盤更新工事等を実施しました。

配水管等整備事業では、今平・下川崎線（高規格道路関連）配水管布設工事、川東浄水場系吉尾水源地（1工区）導水管橋梁添架工事、川東浄水場系吉尾水源地（1～2工区）導水管布設工事、生活基盤施設耐震化等交付金事業国道10号（石山地区）配水管布設工事等を実施し、総延長10,375.0mの管路の新設及び更新を行い、管路の全体延長は1,644,533.1mとなりました。

以上が令和3年度の事業概要です。本年度は、入札不調や世界的な半導体不足による資材調達の遅延等が影響し、例年よりも多くの工事を繰り越さざるを得ない状況でした。更新すべき老朽施設や耐震化などによる更新費用の加速度的な増加が進み、水道事業を取り巻く環境は非常に厳しいものとなっています。

このような中、施設ごとの更新や耐震化実施に当たっては、それぞれの耐用年数や施設の劣化状況により計画的に取り組み、また、コストの削減や財政計画の見直し等による事業経営の安定化を図ります。それにより、強靱で持続可能な水道事業を運営するとともに、良質な給水サービスの提供に努めていきます。

(2) 経営指標に関する事項

令和3年度決算における経営成績について、経営の健全性を示す経常収支比率は、収益では主に退職手当負担金が減少し、費用では主に修繕費及び減価償却費が増加した結果、前年度比0.3ポイント低下の110.1%となりましたが、健全経営の水準とされる100%を上回っています。また、料金水準の妥当性を示す料金回収率は前年度比2.4ポイント上昇の106.6%となり、事業に必要な費用を給水収益で賄っている状況とされる100%を上回っています。

有収率は前年度より0.6ポイント上昇しました。これは漏水箇所を早期に発見修理し、また老朽管を更新したことで漏水量が減少したものです。流動比率については、常に200%を超えて推移しており、十分な支払能力があることを示しています。

一方、管路更新率をみると、全国平均に比べて管路の更新投資が遅れている状況となっています。よって、現在まで行ってきた漏水調査や老朽管の計画更新を継続しつつ、新水道ビジョンに基づき大規模な老朽施設の更新についても計画的に取り組んでいきます。

(管路更新率=当該年度に更新した管路延長/管路延長×100)

<経営指標の推移>

(単位：%)

	H29	H30	R01	R02	R03
経常収支比率	112.3	109.1	111.5	110.4	110.1
料金回収率	105.7	98.9	106.7	104.2	106.6
有収率	88.2	88.7	87.7	88.9	89.5
流動比率	514.8	406.0	279.4	342.1	355.4
管路更新率	0.1	0.5	0.6	0.5	0.5
管路更新率_R02全国平均値	0.7	0.7	0.7	0.7	—

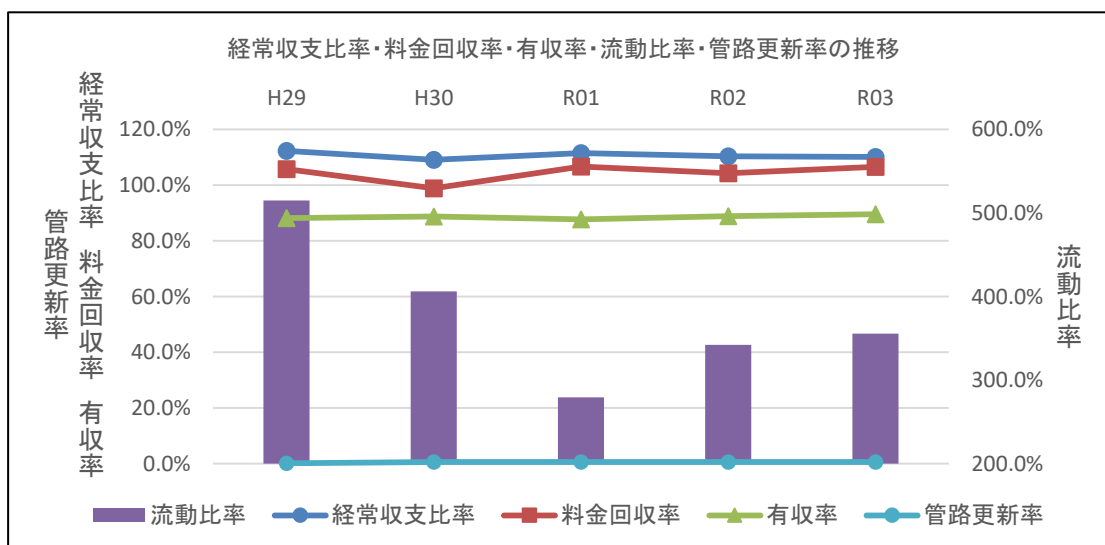



## (3) 議会議決事項

議案番号	件名	提出年月日	議決年月日
第94号	令和3年度都城市水道事業会計補正予算(第1号)	令和3年9月2日	令和3年9月22日
第103号	令和2年度都城市水道事業会計決算の認定について	令和3年9月2日	令和3年10月4日
第113号	令和2年度都城市水道事業会計未処分利益剰余金の処分について	令和3年9月2日	令和3年9月22日
第132号	令和3年度都城市水道事業会計補正予算(第2号)	令和3年11月25日	令和3年12月14日
第16号	令和3年度都城市水道事業会計補正予算(第3号)	令和4年2月22日	令和4年2月25日
第29号	令和4年度都城市水道事業会計予算	令和4年2月22日	令和4年3月22日
第89号	令和4年度都城市水道事業会計補正予算(第1号)	令和4年3月11日	令和4年3月22日

## (4) 行政官庁認可事項

申請年月日	申請先	件名	認可(決定)年月日
令和3年5月14日	宮崎県知事	令和3年度宮崎県生活基盤施設耐震化等補助金交付申請 245-1550(交付決定額36,129千円)	令和3年9月21日
令和3年7月9日	宮崎県知事	令和3年度起債協議(第1次分)について 21950-1805(同意額1,152,700千円)	令和3年10月5日
令和4年1月24日	宮崎県知事	令和3年度起債協議(最終協議分)について 21950-2520(同意額327,300千円)	令和4年3月31日

## (5) 職員に関する事項

令和3年度末の職員の配置は、次のとおりである。

(単位：人)

職(位)名 組織	局	課	副課長	主幹	副主幹	主査	主任主事	主事	主任技師	技師	再任用	小計	任会計年度	合計	前年度末	増減
	長	長	長	幹	幹	査	主事	事	師	師	用	計	年度	計	末	減
上下水道局	1	2	3	5	13	11	2	2	2	5	4	50	3	53	54	△1
局長	1											1		1	1	
総務課		1	1	3	5	5		1				16		16	17	△1
課長 総務担当		1		1	2	3		1				1		1	1	
経営企画担当			1		2	2						5		5	5	△1
料金担当				1	1							2		2	2	
総括担当				1								1		1	1	
水道課		1	2	2	8	6	2	1	2	5	4	33	3	36	36	
課長		1										1		1	1	
工務担当			1		3				1	3	1	9		9	9	
給水担当				1	1	1					1	4	2	6	6	
浄水担当			1		1	3		1	1	2	1	10	1	11	11	
配水担当				1	3	2	2				1	9		9	9	

## (6) 料金その他供給条件の設定、変更に関する事項

該当なし

## 2. 工 事

### (1) 建設工事の概況 (500万円以上)

#### イ 浄水場及び配水管整備事業

DIP-GX, DIP : ダクタイル鋳鉄管 HIVP : 耐衝撃性硬質塩化ビニル管 WEETA : アラミドがい装ポリエチレン管  
PE : 配水用ポリエチレン管 SGP:配管用炭素鋼鋼管 SUS:ステンレス鋼管

(単位：円)

工事名称	工 事 内 訳			工事費	工期	備考
	種 別	口 径(mm)	延長(m)			
小口径配水管布設工事 (本庁管内R 2 - 3 工区)	HIVP HIVP HIVP	φ 25 φ 40 φ 50	10.9 48.4 602.5	22,501,600	R03.03.10~ R03.09.30	建設R 2 第56号 (債務負担)
小口径配水管布設工事 (総合支所管内)	HIVP HIVP HIVP PE	φ 25 φ 40 φ 50 φ 100	167.8 65.1 210.0 79.9	21,745,900	R03.03.18~ R04.03.17	建設R 2 第58号 (債務負担)
小口径配水管布設工事 (本庁管内R 3 - 1 工区)	HIVP HIVP PE PE PE 消火栓	φ 25 φ 50 φ 50 φ 75 φ 100 地下式単口	56.0 403.0 141.0 17.3 70.9 1基	27,292,100	R03.05.19~ R03.09.30	建設R 3 第1号
県道都城東環状線配水管布設工事	HIVP PE 消火栓	φ 50 φ 100 地下式単口	8.2 209.9 1基	9,713,000	R03.07.01~ R03.10.29	建設R 3 第3号
生活基盤施設耐震化等交付金事業 西椋竹脇線外1路線導送水管 (送水管1工区) 布設工事	DIP-GX PE	φ 250 φ 200	434.9 105.7	50,128,100	R03.08.26~ R04.03.17	建設R 3 第5号
生活基盤施設耐震化等交付金事業 県道都城野尻線送水管 (送水管2工区) 布設工事	DIP-GX	φ 250	509.8	38,797,000	R03.08.26~ R04.02.25	建設R 3 第6号
生活基盤施設耐震化等交付金事業 大古川合戦場線外1路線送水管 (送水管3工区) 布設工事	DIP-GX	φ 250	617.1	55,316,800	R03.08.25~ R04.03.17	建設R 3 第7号
山田統廃合事業 浜之段・中村線外2路線送配水管 (送水管4工区) 布設工事	DIP-GX DIP-GX PE PE	φ 250 φ 300 φ 100 φ 200	314.0 215.7 2.3 113.4	52,831,900	R03.08.24~ R04.02.25	建設R 3 第8号

(単位：円)

工事名称	工事内訳			工事費	工期	備考
	種別	口径(mm)	延長(m)			
鳥井前諏訪通線外1 路線配水管布設工事	PE	φ50	342.2	14,738,900	R03.07.08～ R04.01.07	建設R3第9号
今町58号線外2路 線配水管布設工事	HIVP HIVP PE PE 消火栓	φ25 φ50 φ75 φ100 地下式単口	54.5 29.4 167.8 315.9 3基	29,929,900	R03.07.15～ R04.02.10	建設R3第14号
平長谷・今町線外3 路線配水管布設工事	HIVP PE PE 消火栓	φ50 φ100 φ150 地下式単口	54.7 82.2 324.4 3基	31,341,200	R03.07.15～ R04.02.10	建設R3第15号
県道祓川高崎線配水 管布設工事	PE	φ50	331.5	11,558,800	R03.09.09～ R04.01.21	建設R3第16号
生活基盤施設耐震化 等交付金事業 国道 10号(石山地区) 配水管布設工事	PE PE PE PE 消火栓	φ50 φ100 φ150 φ200 地下式単口	6.4 3.8 2.4 390.0 1基	59,065,600	R03.08.26～ R04.03.10	建設R3第17号
小口径配水管布設工 事(本庁管内R3- 2工区)	HIVP HIVP	φ25 φ50	24.3 464.3	20,110,200	R03.08.04～ R04.03.17	建設R3第18号
高崎浄水場系3号井 取水施設整備工事	PE PE SUS 取水ピット 電気室 フェンス 側溝 境界ブロック 電柱	φ100 φ150 100A 10K 2000*900 2000*3500*2500H H=1.5m MK300A 120*120*600 8-19-4.3	10.4 8.3 5.9 1基 1基 47.6 15.7 38.0 1本	21,923,000	R03.09.16～ R04.02.25	建設R3第19号
都北311号線配水 管(1工区)布設工 事	PE PE 消火栓	φ50 φ100 地下式単口	31.2 350.5 2基	20,770,200	R03.10.04～ R04.03.17	建設R3第22号

(単位：円)

工事名称	工事内訳			工事費	工期	備考
	種別	口径(mm)	延長(m)			
都北311号線配水管(2工区)布設工事	PE PE 消火栓	φ50 φ100 地下式単口	58.7 377.3 2基	26,131,600	R03.10.04～ R04.03.17	建設R3第23号
薄谷・下ノ原線外2路線配水管布設工事	HIVP PE 消火栓	φ50 φ100 地下式単口	189.1 258.6 1基	22,167,200	R03.10.28～ R04.03.17	建設R3第24号
川東浄水場系吉尾水源地(1工区)導水管橋梁添架工事	DIP-GX WEETA	φ300 φ250	10.0 218.9	45,954,700	R03.10.04～ R04.03.17	建設R3第25号
川東浄水場系吉尾水源地(2工区)導水管布設工事	DIP-GX	φ300	344.9	62,472,300	R03.10.04～ R04.03.24	建設R3第26号
生活基盤施設耐震化等交付金事業 片前222号線配水管布設工事	DIP-GX WEETA PE	φ200 φ200 φ200	10.5 138.7 183.0	24,878,700	R03.09.16～ R04.03.17	建設R3第28号
若葉60号線外1件配水管布設工事	DIP-GX WEETA PE PE PE 消火栓	φ100 φ200 φ50 φ100 φ200 地下式単口	2.6 30.1 19.8 288.6 13.1 1基	32,623,800	R03.09.09～ R04.03.24	建設R3第29号
下水流205号線外1路線配水管布設工事	PE PE	φ50 φ100	9.3 184.3	12,690,700	R03.09.16～ R04.03.17	建設R3第31号
下水流182号線外1路線配水管布設工事	HIVP PE PE	φ50 φ50 φ100	7.1 7.1 195.4	11,627,000	R03.10.29～ R04.03.17	建設R3第32号
県道中方限庄内線外1路線配水管布設工事	HIVP PE	φ50 φ50	237.7 125.3	16,581,400	R03.10.07～ R04.03.11	建設R3第33号
母智丘配水池計装盤更新工事	動力計装盤	屋外SUS製 W1600*H2500*D850	1基	5,918,000	R03.10.21～ R04.03.17	建設R3第39号

(単位：円)

工事名称	工事内訳			工事費	工期	備考
	種別	口径(mm)	延長(m)			
小口径配水管布設工事(本庁管内R3-3工区)	DIP	φ200	20.5	19,254,400	R03.10.27~ R04.03.17	建設R3第40号
	HIVP	φ40	34.0			
	HIVP	φ50	189.6			
	PE	φ150	39.7			
	消火栓	地下式単口	2基			
小口径配水管布設工事(総合支所管内)	HIVP	φ25	76.2	9,072,800	R03.11.25~ R04.03.17	建設R3第44号
	HIVP	φ50	81.3			
	PE	φ50	45.6			

□ 令和2年度繰越工事

(単位：円)

工事名称	工事内訳			工事費	工期	備考
	種別	口径(mm)	延長(m)			
今平・下川崎線(高規格道路関連)配水管布設工事	DIP	φ350	233.6	65,641,400	R02.09.03~ R03.08.31	建設R2第15号 (事故繰越)
	SGP	φ300	82.8			
国道10号(石山地区)配水管布設工事	PE	φ50	33.7	39,600,000	R02.09.28~ R03.05.28	建設R2第28号 (事故繰越)
	PE	φ75	230.5			
	PE	φ100	11.6			
生活基盤施設耐震化等交付金事業 中方限231号線外3路線配水管布設工事	HIVP	φ25	8.6	54,034,200	R02.10.19~ R03.05.31	建設R2第29号 (事故繰越)
	PE	φ50	17.6			
	PE	φ100	4.8			
	PE	φ150	46.3			
	消火栓	地下式単口	500.0 2基			
川東浄水場系吉尾水源地(1工区)導水管布設工事	DIP-GX	φ250	375.0	51,297,400	R02.09.28~ R03.04.30	建設R2第32号 (事故繰越)
	DIP-GX	φ300	186.5			
国道10号(石山地区川原田)配水管布設工事	HIVP	φ25	59.7	34,419,000	R03.04.15~ R03.11.19	建設R2第52号 (建設改良繰越)
	PE	φ50	8.6			
	PE	φ100	23.2			
	PE	φ150	159.9			
天神通線(大菌橋橋梁添架)配水管布設工事	WEETA	φ150	33.8	15,118,400	R03.04.01~ R03.08.31	建設R2第57号 (建設改良繰越)
	WEETA	φ200	33.9			
	PE	φ50	16.7			

## (2) 給水、修繕工事の概況（修繕工事は上下水道局施工分のみ）

（単位：件）

区分 月別	給 水 工 事								修 繕 工 事			合 計
	新 設 工 事	増 径 工 事	新 設 取 扱 工 事	増 設 工 事	変 更 工 事	臨 時 工 事	取 出 工 事	計	有 料	無 料	計	
4	47	1	44	3	9	18	0	122	5	81	86	208
5	37	1	31	1	7	22	0	99	4	81	85	184
6	39	3	44	5	3	17	0	111	3	106	109	220
7	36	1	36	1	4	15	0	93	1	75	76	169
8	37	0	22	5	7	17	0	88	2	100	102	190
9	38	0	34	2	11	20	0	105	3	88	91	196
10	61	1	44	1	9	20	0	136	10	104	114	250
11	42	5	33	2	9	11	0	102	4	78	82	184
12	34	0	27	3	10	14	0	88	8	91	99	187
1	50	0	30	3	4	11	0	98	3	79	82	180
2	37	2	26	4	6	16	0	91	1	55	56	147
3	37	0	39	1	7	15	0	99	9	85	94	193
計	495	14	410	31	86	196	0	1,232	53	1,023	1,076	2,308
平均	41	1	34	3	7	16	0	102	4	85	89	191

### 3. 業 務

#### (1) 事業量

##### イ 給水人口及び給水戸数に関する事項

事 項	単位	令和3年度 A	令和2年度 B	比較増減	
				A－B	率
年度末給水人口	人	149,659	150,766	△1,107	△0.7%
年度末給水戸数	戸	71,396	73,993	△2,597	△3.5%

##### ロ 総配水量及び総有収水量に関する事項

事 項	単位	令和3年度 A	令和2年度 B	比較増減	
				A－B	率
総配水量	m <sup>3</sup>	17,871,988	17,980,232	△108,244	△0.6%
1日平均配水量	m <sup>3</sup>	48,964	49,261	△297	△0.6%
総有収水量	m <sup>3</sup>	15,989,582	15,988,973	609	0.0%
1日平均有収水量	m <sup>3</sup>	43,807	43,805	2	0.0%
有収率	%	89.5	88.9	0.6ポイント	—

#### (2) 事業収入に関する事項

(営業収益)	円	(営業外収益)	円
給水収益	2,054,776,180	長期前受金戻入	53,356,631
受託工事収益	8,384,498	水道加入金	35,560,000
その他の営業収益	5,193,756	補償金	140,000
計	2,068,354,434	負担金	30,435,543
		その他	1,425,670
(特別利益)		計	120,917,844
過年度損益修正益	5,460		
その他特別利益	3,788,822		
計	3,794,282	事業収益合計	2,193,066,560

#### 収益構成表

区 分	金 額 (円)	率
給水収益	2,054,776,180	93.7%
受託工事収益	8,384,498	0.4%
督促手数料	1,300	0.0%
負担金 (消火栓修繕費負担金)	5,192,456	0.2%
負担金 (下水道負担金等)	30,435,543	1.4%
長期前受金戻入	53,356,631	2.4%
雑収益	1,414,981	0.1%
水道加入金	35,560,000	1.6%
補償金	140,000	0.0%
特別利益	3,794,282	0.2%
受取利息及び配当金	10,689	0.0%
事業収益合計	2,193,066,560	100.0%

## (3) 事業費に関する事項

(営業費用)	円	(営業外費用)	円
原水及び浄水費	356,316,007	支払利息及び	
配水費	186,243,297	企業債取扱諸費	140,855,725
給水費	82,213,795	雑支出	86,089
受託工事費	8,730,557	計	140,941,814
業務費	131,519,083		
総係費	194,287,374		
減価償却費	859,370,185	(特別損失)	
資産減耗費	29,165,958	過年度損益修正損	1,330,408
計	1,847,846,256	計	1,330,408
		事業費用合計	1,990,118,478
		純利益	202,948,082

## 費用構成表

区分	金額(円)	率
職員給与費	320,769,853	16.1%
備用品費	3,063,108	0.2%
燃料費	1,285,840	0.1%
光熱水費	685,842	0.0%
印刷製本費	138,080	0.0%
通信運搬費	8,612,898	0.4%
委託料	330,819,296	16.6%
手数料	9,565,479	0.5%
賃借料	1,758,744	0.1%
修繕費	126,145,207	6.3%
動力費	131,696,659	6.6%
材料費	3,825,988	0.2%
負担金(営業費用)	8,911,429	0.4%
保険料	2,442,238	0.1%
公課費	1,792,800	0.1%
減価償却費	859,370,185	43.2%
資産減耗費	29,165,958	1.5%
企業債利息	140,690,106	7.1%
特別損失	1,330,408	0.1%
その他	8,048,360	0.4%
事業費用合計	1,990,118,478	100.0%



#### 4. 会 計

##### (1) 重要契約の要旨

##### イ 工事請負契約（500万円以上）

(単位：円)

名 称	契 約 日 年 月 日	竣工(履行) 年 月 日	契 約 金 額	契 約 先	備 考
国道10号(石山地区川原田)配水管布設工事	R03.04.15	R03.12.01	34,419,000	(株)ツモル建設	建設R2第52号 【建設改良繰越】
天神通線(大菌橋橋梁添架)配水管布設工事	R03.04.01	R03.09.13	15,118,400	(有)上之原設備	建設R2第57号 【建設改良繰越】
小口径配水管布設工事(本庁管内R3-1工区)	R03.05.19	R03.10.12	27,292,100	都城管工事協同組合	建設R3第1号
県道都城東環状線配水管布設工事	R03.07.01	R03.11.10	9,713,000	(有)技建工業	建設R3第3号
川東浄水場系吉尾1号井外1件機械電気設備工事	R03.07.07	R04.05.31	154,668,800	永幸・久保・宮電 特定建設工事共同 企業体	建設R3第4号 【事故繰越】
生活基盤施設耐震化等交付金事業 西柵竹脇線外1路線導送水管(送水管1工区)布設工事	R03.08.26	R04.03.24	50,128,100	(株)博栄建設	建設R3第5号
生活基盤施設耐震化等交付金事業 県道都城野尻線送水管(送水管2工区)布設工事	R03.08.26	R04.03.09	38,797,000	(有)和田設備工業	建設R3第6号
生活基盤施設耐震化等交付金事業 大古川合戦場線外1路線送水管 (送水管3工区)布設工事	R03.08.25	R04.03.07	55,316,800	段建設工業(株)	建設R3第7号
山田統廃合事業 浜之段・中村線 外2路線送配水管(送水管4工区)布設工事	R03.08.24	R04.03.03	52,831,900	稲元建設(株)	建設R3第8号
鳥井前諏訪通線外1路線配水管布設工事	R03.07.08	R04.01.19	14,738,900	(有)山崎設備工業	建設R3第9号
山田配水池築造及び場内配管工事	R03.08.26	R05.08.31	419,844,700	徳満・石原・福永 特定建設工事共同 企業体	建設R3第10号 【通次繰越】
大浦浄水場系3号井取水施設整備 及び導水管布設工事	R04.02.10	R04.07.29	42,900,000	久保設備(株)	建設R3第13号 【建設改良繰越】
今町58号線外2路線配水管布設工事	R03.07.15	R04.01.31	29,929,900	(株)山越工業	建設R3第14号
平長谷・今町線外3路線配水管布設工事	R03.07.15	R04.02.18	31,341,200	久保設備(株)	建設R3第15号
県道祓川高崎線配水管布設工事	R03.09.09	R04.01.14	11,558,800	(有)福島組	建設R3第16号
生活基盤施設耐震化等交付金事業 国道10号(石山地区)配水管布設工事	R03.08.26	R04.03.16	59,065,600	(株)清水組	建設R3第17号
小口径配水管布設工事(本庁管内R3-2工区)	R03.08.04	R04.03.28	20,110,200	都城管工事協同組合	建設R3第18号
高崎浄水場系3号井取水施設整備工事	R03.09.16	R04.03.07	21,923,000	丸昭建設(株)	建設R3第19号

(単位：円)

名 称	契 約 年 月 日	竣工(履行)年 月 日	契 約 金 額	契 約 先	備 考
下水流177号線外1路線配水管 布設工事	R03.09.07	R04.06.30	14,190,000	野田設備工業(株)	建設R3第21号 【事故繰越】
都北311号線配水管(1工区) 布設工事	R03.10.04	R04.03.25	20,770,200	上田建設	建設R3第22号
都北311号線配水管(2工区) 布設工事	R03.10.04	R04.03.18	26,131,600	(有)福島設備工業	建設R3第23号
薄谷・下ノ原線外2路線配水管布 設工事	R03.10.28	R04.03.29	22,167,200	(有)野辺設備	建設R3第24号
川東浄水場系吉尾水源地(1工 区)導水管橋梁添架工事	R03.10.04	R04.03.23	45,954,700	(有)四季設備	建設R3第25号
川東浄水場系吉尾水源地(2工 区)導水管布設工事	R03.10.04	R04.03.30	62,472,300	(株)山越工業	建設R3第26号
川東浄水場系吉尾水源地(3工 区)導水管布設工事	R03.10.14	R04.04.28	35,640,000	(株)アクエアー	建設R3第27号 【事故繰越】
生活基盤施設耐震化等交付金事業 片前222号線配水管布設工事	R03.09.16	R04.03.22	24,878,700	南星建設(株)	建設R3第28号
若葉60号線外1件配水管布設工 事	R03.09.09	R04.03.30	32,623,800	(有)わらびの設備工 業	建設R3第29号
宮丸牟田町440号線外1件配水 管布設工事	R03.10.28	R04.07.29	25,938,000	(有)技建工業	建設R3第30号 【事故繰越】
下水流205号線外1路線配水管 布設工事	R03.09.16	R04.03.18	12,690,700	(株)桜	建設R3第31号
下水流182号線外1路線配水管 布設工事	R03.10.29	R04.03.18	11,627,000	(株)桜	建設R3第32号
県道中方限庄内線外1路線配水管 布設工事	R03.10.07	R04.03.15	16,581,400	(株)槇原建設	建設R3第33号
都北・山野原線配水管布設工事	R03.10.06	R04.04.28	23,826,000	(有)上之原設備	建設R3第34号 【事故繰越】
川東浄水場系吉尾3号井取水施設 整備工事	R03.10.28	R04.05.31	30,195,000	(有)木藤建設	建設R3第35号 【事故繰越】
県道飯野松山都城線配水管布設工 事	R04.01.14	R04.07.29	31,900,000	野田設備工業(株)	建設R3第36号 【建設改良繰越】
蓑原・都城高通線外3路線配水管 布設工事	R04.02.10	R04.09.30	37,257,000	(有)三甲工設	建設R3第37号 【建設改良繰越】
母智丘配水池計装盤更新工事	R03.10.21	R04.03.24	5,918,000	(有)宮島電業	建設R3第39号
小口径配水管布設工事(本庁管内 R3-3工区)	R03.10.27	R04.03.28	19,254,400	都城管工事協同組 合	建設R3第40号
鷹尾都原線配水管布設工事	R03.11.04	R04.05.31	22,726,000	(有)技建工業	建設R3第41号 【事故繰越】

(単位：円)

名 称	契 約 日 年 月 日	竣工(履行) 年 月 日	契 約 金 額	契 約 先	備 考
県道都城霧島公園線（1工区）配水管布設工事	R03.12.28	R04.06.30	15,620,000	㈱榎原建設	建設R3第42号 【事故繰越】
高崎統廃合事業3号井導水管布設工事	R03.12.09	R04.06.30	33,000,000	丸昭建設㈱	建設R3第43号 【建設改良繰越】
小口径配水管布設工事（総合支所管内）	R03.11.25	R04.03.25	9,072,800	(有)末永建設	建設R3第44号
県道財部庄内安久線配水管布設工事	R04.02.10	R04.07.29	9,053,000	(有)澤井設備	建設R3第46号 【建設改良繰越】
坂元・中山線外1件配水管布設工事	R04.02.28	R04.07.29	18,095,000	(有)山崎設備工業	建設R3第47号 【建設改良繰越】
小口径配水管布設工事（総合支所管内R4-1工区）	R04.02.28	R04.09.30	11,550,000	(有)末永建設	建設R4第1号 【債務負担】
小口径配水管布設工事（本庁管内R4-1工区）	R04.02.25	R04.09.30	22,220,000	都城管工事協同組合	建設R4第2号 【債務負担】
永野地区統合事業 県道有水山之口停車場線配水管布設工事	R03.09.24	R04.05.10	19,391,265	㈱日建開発	簡建山之口 R3第6号 【事故繰越】

## ロ その他の契約（500万円以上）

(単位：円)

名 称	契 約 日 年 月 日	竣工(履行) 年 月 日	契 約 金 額	契 約 先	備 考
菖蒲原浄水場外草刈等業務委託	R03.05.06	R04.03.31	11,221,100	公益社団法人都城市シルバー人材センター	原水R3第10号
都城市水道事業及び簡易水道事業施設台帳作成業務委託	R03.05.31	R04.03.24	22,440,000	㈱宮崎水道コンサルタント	原水R3第11号
川東浄水場外計装機器点検調整業務委託	R03.08.16	R03.12.21	14,630,000	(有)川電システム	原水R3第12号
菖蒲原浄水場3号井外1件井戸調査業務委託	R03.11.18	R04.03.17	6,765,000	㈱八光開発コンサルタント	原水R3第19号
漏水調査業務委託	R03.04.01	R04.03.31	17,666,000	都城管工事協同組合	配水R3第1号
洗管業務委託	R03.04.01	R04.03.31	28,600,000	都城管工事協同組合	配水R3第2号
都城市水道事業及び簡易水道事業等 管路台帳整備業務委託	R03.06.07	R05.03.20	21,340,000	㈱宮崎水道コンサルタント	配水R3第3号 【債務負担】
川東浄水場系基幹管路付属設備修繕	R03.12.24	R04.06.30	28,600,000	㈱アクエアー	配水R3第4号 【事故繰越】
都城市水道事業再構築基本計画策定業務委託	R03.05.31	R04.03.24	18,480,000	㈱宮崎水道コンサルタント	総係R3第4号

(単位：円)

名 称	契 約 日 年 月 日	竣工(履行) 年 月 日	契 約 金 額	契 約 先	備 考
川東浄水場更新事業に係る事業者 選定支援業務委託	R03.12.23	R06.02.29	17,195,200	(株)日水コン 宮崎事務所	建設R3第45号 【債務負担】
公共工事積算システム賃貸借	R03.06.28	R08.08.31	38,194,200	(株)リサーチアンド ソリューション	
管網流量計	R03.08.16	R03.11.29	5,720,000	(株)マエムラ電設	
アクティブフィルター盤	R03.09.15	R04.03.11	7,150,000	(有)川電システム	
流量計	R03.12.27	R04.03.31	8,723,000	(株)田之上電気	
水位計	R03.12.27	R04.03.31	9,020,000	(有)川電システム	
水質検査業務委託	R04.02.16	R05.03.31	8,659,200	宮崎県公衆衛生セ ンター	原水R4第1号 【債務負担】

(2) 企業債及び一時借入金の概況

(単位：円)

種 類	前年度末残高	本年度借入高	本年度償還高	本年度末残高	備 考
上水道事業債	10,155,881,963	354,700,000	508,829,114	10,001,752,849	地方公共団体金融機構外
一時借入金	0	0	0	0	
合 計	10,155,881,963	354,700,000	508,829,114	10,001,752,849	

5. その他

(1) 決算日後に生じた企業の状況に関する重要な事実

該当なし

(2) 他会計補助金等の使途について

イ. 収益的収入

- ①手数料 1,300円については、  
給料に 1,300円（特定収入以外）を充当した。
- ②消火栓修繕費負担金 5,192,456円については、  
修繕費（課税仕入れ）に 5,192,456円（特定収入）を充当した。
- ③補償金 140,000円については、  
修繕費（課税仕入れ）に 140,000円（特定収入）を充当した。
- ④退職手当負担金 16,974,849円については、  
退職給付費に 16,974,849円（特定収入以外）を充当した。
- ⑤他会計負担金 5,441,652円については、  
手当等に 4,715,000円（特定収入以外）、企業債利息に 726,652円（特定収入以外）をそれぞれ充当した。

ロ. 資本的収入

- ①消火栓設置費負担金 7,905,513円については、  
工事請負費（課税仕入れ）に 7,905,513円（特定収入）を充当した。
- ②工事負担金 14,271,000円については、  
工事請負費（課税仕入れ）に 14,271,000円（特定収入）を充当した。
- ③県補助金 42,884,000円については、  
工事請負費（課税仕入れ）に 42,884,000円（特定収入）を充当した。

# 令和3年度都城市水道事業キャッシュ・フロー計算書

(令和3年4月1日から令和4年3月31日まで)

## 1 業務活動によるキャッシュ・フロー

当年度純利益（又は純損失）	202,948,082 円
減価償却費	859,370,185 円
引当金の増減額（△は減少）	△18,737,036 円
長期前受金戻入額	△53,356,631 円
受取利息及び受取配当金	△10,689 円
支払利息	140,855,725 円
固定資産の除却費	28,348,958 円
未収金の増減額（△は増加）	55,477,600 円
未払金の増減額（△は減少）	△54,319,833 円
たな卸資産の増減額（△は増加）	△1,038,896 円
預り金の増減額（△は減少）	3,259,300 円
小計	1,162,796,765 円
利息及び配当金の受取額	10,689 円
利息の支払額	△140,868,911 円
業務活動によるキャッシュ・フロー	1,021,938,543 円

## 2 投資活動によるキャッシュ・フロー

有形固定資産の取得による支出	△1,284,913,980 円
国庫補助金等による収入	6,755,000 円
一般会計又は他の特別会計からの繰入金による収入	6,014,000 円
他会計負担金による収入	12,386,000 円
投資活動によるキャッシュ・フロー	△1,259,758,980 円

## 3 財務活動によるキャッシュ・フロー

企業債による収入	354,700,000 円
企業債の償還による支出	△508,829,114 円
他会計からの出資による収入	42,128,944 円
リース債務の返済による支出	△17,234,381 円
財務活動によるキャッシュ・フロー	△129,234,551 円

資金増加額（又は減少額）	△367,054,988 円
資金期首残高	3,485,343,999 円
資金期末残高	3,118,289,011 円

## 注記

### I 重要な会計方針

#### 1. たな卸資産の評価基準及び評価方法

貯蔵品 移動平均法による原価法（貸借対照表価額は、収益性の低下に基づく簿価切下げの方法により算定）

#### 2. 固定資産の減価償却の方法

##### （1）有形固定資産

減価償却の方法 定額法

主な耐用年数 建物：7年～65年

構築物：3年～60年

機械及び装置：2年～58年

工具器具及び備品：2年～20年

##### （2）無形固定資産

減価償却の方法は定額法によっている。なお、自己利用のソフトウェアについては、利用可能期間（5年）に基づいている。

##### （3）リース資産

所有権移転ファイナンス・リース取引に係るリース資産

自己所有の固定資産に適用する減価償却方法と同一の方法による。

#### 3. 引当金の計上方法

##### （1）貸倒引当金

債権の不納欠損による損失に備えるため、実績率等による回収不能見込額を計上している。

##### （2）退職給付引当金

職員の退職手当の支給に備えるため、当年度末における退職手当の要支給額に相当する金額を計上している。

##### （3）賞与引当金

職員の期末手当・勤勉手当の支給に備えるため、当年度末における支給見込額に基づき、当年度の負担に属する額を計上している。

##### （4）法定福利引当金

職員の期末手当・勤勉手当に係る法定福利費の支出に備えるため、当年度末における支出見込額に基づき、当年度の負担に属する額を計上している。

(5) 修繕引当金（固定負債）

会計基準改正前に計上してあった修繕引当金を移行して計上しており、平成26年3月31日以前に引き当てられたものについては、引き続き従前の例により取り崩すこととしている。

4. 消費税等の会計処理

消費税及び地方消費税の会計処理は、税抜方式によっている。

II キャッシュ・フロー計算書等関連

当年度においての重要な非資金取引はない。

III 報告セグメントに関する事項

報告セグメントが水道事業の1つだけであるため、記載を省略している。

IV その他

1. 貸倒引当金

当年度において、債権の不納欠損による損失に、654,691円を取り崩した。

2. 退職給付引当金

当年度において、職員の退職手当として、20,045,133円を取り崩した。

3. 賞与引当金

当年度において、職員の期末手当・勤勉手当の支給に、23,803,787円を取り崩した。

4. 法定福利引当金

当年度において、職員の期末手当・勤勉手当に係る法定福利費の支出に、4,675,317円を取り崩した。



## 収 益 費 用 明 細 書

収 益

(単位：円)

款	項	目	節	金 額	備 考
1. 事業収益				2,193,066,560	
	1. 営業収益			2,068,354,434	
		1. 給 水 収 益		2,054,776,180	
			水 道 料 金	2,054,776,180	
		2. 受託工事収益		8,384,498	
			受託工事収入	1,402,444	
			手 数 料	6,982,054	
		3. そ の 他 の 営 業 収 益		5,193,756	
			材料売却収益	0	
			手 数 料	1,300	
			負 担 金	5,192,456	
	2. 営業外収益			120,917,844	
		1. 受 取 利 息 及 び 配 当 金		10,689	
			預 金 利 息	10,000	
			貸 付 金 利 息	689	
		2. 長期前受金戻入		53,356,631	
			国庫補助金戻入	4,738,344	
			県補助金戻入	1,765,787	
			その他の補助金戻入	720,237	
			受贈財産評価額戻入	7,957,208	
			その他長期前受金戻入	38,175,055	
		3. 雑 収 益		1,414,981	
			不用品売却収益	18,812	
			そ の 他 雑 収 益	1,396,169	
		4. 水 道 加 入 金		35,560,000	
			水 道 加 入 金	35,560,000	
		5. 補 償 金		140,000	
			補 償 金	140,000	
		6. 負 担 金		30,435,543	
			下 水 道 負 担 金	7,909,092	
			施設供用事務費負担金	109,950	
			退職手当負担金	16,974,849	
			他 会 計 負 担 金	5,441,652	

## 収 益

(単位：円)

款	項	目	節	金 額	備 考
	3. 特別利益			3,794,282	
	1. 固定資産売却益			0	
			固定資産売却益	0	
	2. 過年度 損益修正益			5,460	
			過年度損益修正益	5,460	
	3. その他特別利益			3,788,822	
			退職給付引当金 戻入益	0	
			賞与引当金 戻入益	900,417	
			法定福利引当金 戻入益	40,228	
			貸倒引当金 戻入益	2,848,177	

## 費用

(単位：円)

款	項	目	節	金額	備考
1. 事業費用				1,990,118,478	
	1. 営業費用			1,847,846,256	
		1. 原水及び浄水費		356,316,007	
			給料	25,681,668	予算額 25,706,000円
			手当等	9,737,271	予算額 9,904,000円
			賞与引当金繰入額	3,066,145	予算額 3,067,000円
			法定福利費	7,219,021	予算額 7,220,000円
			法定福利引当金繰入額	599,511	予算額 600,000円
			旅費	60,138	
			被服費	93,500	
			報償費	0	
			備用品費	552,330	
			燃料費	434,824	
			光熱水費	30,044	
			通信運搬費	5,671,295	
			委託料	156,501,963	
			手数料	123,465	
			使用料	28,711	
			賃借料	435,000	
			修繕費	12,244,002	
			動力費	131,696,659	
			材料費	223,450	
			負担金	231,000	
			保険料	95,710	
			公課費	1,590,300	
		2. 配水費		186,243,297	
			給料	38,407,920	予算額 38,429,000円
			手当等	16,474,025	予算額 16,617,000円
			賞与引当金繰入額	4,993,746	予算額 4,995,000円
			法定福利費	11,561,726	予算額 11,576,000円
			法定福利引当金繰入額	1,016,774	予算額 1,018,000円
			旅費	50,665	
			被服費	240,210	
			備用品費	1,040,238	

## 費用

(単位：円)

款	項	目	節	金額	備考
		(配水費)	燃料費	504,670	
			通信運搬費	125,201	
			委託料	49,596,455	
			手数料	133,443	
			使用料	6,000	
			賃借料	1,292,784	
			修繕費	55,237,159	
			材料費	3,602,538	
			負担金	32,728	
			保険料	204,115	
			公課費	127,900	
			補償金	1,595,000	
		3. 給水費		82,213,795	
			給料	13,605,288	予算額 13,606,000円
			手当等	4,332,968	予算額 4,454,000円
			賞与引当金繰入額	1,487,404	予算額 1,489,000円
			法定福利費	3,161,448	予算額 3,162,000円
			法定福利引当金繰入額	267,624	予算額 269,000円
			旅費	0	
			被服費	26,160	
			備用品費	199,541	
			燃料費	154,007	
			印刷製本費	88,580	
			委託料	1,516,000	
			手数料	39,306	
			使用料	800	
			修繕費	57,264,862	
			負担金	22,728	
			保険料	40,479	
			公課費	6,600	

## 費用

(単位：円)

款	項	目	節	金額	備考
		4. 受託工事費		8,730,557	
			給料	4,553,100	予算額 4,554,000円
			手当等	1,790,885	予算額 1,799,000円
			賞与引当金繰入額	593,752	予算額 595,000円
			法定福利費	1,496,666	予算額 1,501,000円
			法定福利引当金繰入額	126,248	予算額 127,000円
			被服費	0	
			備用品費	2,268	
			燃料費	52,395	
			手数料	7,800	
			使用料	400	
			修繕費	68,830	
			保険料	30,013	
			公課費	8,200	
		5. 業務費		131,519,083	
			給料	11,433,600	予算額 11,434,000円
			手当等	3,846,628	予算額 4,224,000円
			賞与引当金繰入額	1,513,752	予算額 1,515,000円
			法定福利費	3,543,140	予算額 3,565,000円
			法定福利引当金繰入額	319,046	予算額 320,000円
			旅費	0	
			被服費	25,620	
			備用品費	118,600	
			印刷製本費	49,500	
			通信運搬費	0	
			委託料	101,594,346	
			手数料	8,570,642	
			負担金	504,209	
		6. 総係費		194,287,374	
			報酬	0	予算額 0円
			給料	58,956,847	予算額 59,796,000円
			手当等	26,469,510	予算額 30,921,000円
			賞与引当金繰入額	7,952,957	予算額 8,007,000円
			法定福利費	18,650,093	予算額 18,894,000円
			法定福利引当金繰入額	1,681,858	予算額 1,691,000円

## 費用

(単位：円)

款	項	目	節	金額	備考
		(総係費)	退職給付費	41,189,232	予算額 41,194,000円
			旅費	910	
			被服費	62,260	
			報償費	31,463	
			備用品費	1,150,131	
			燃料費	139,944	
			光熱水費	655,798	
			通信運搬費	2,816,402	
			委託料	21,610,532	
			手数料	690,823	
			使用料	69,897	
			賃借料	30,960	
			修繕費	1,330,354	
			負担金	8,120,764	
			厚生福利費	544,918	
			保険料	2,071,921	
			公課費	59,800	
		7. 減価償却費		859,370,185	
			有形固定資産減価償却費	856,718,569	
			無形固定資産減価償却費	735,993	
			有形リース資産減価償却費	1,915,623	
		8. 資産減耗費		29,165,958	
			有形固定資産除却費	29,165,958	うち撤去工事費 817,000円
			たな卸資産減耗費	0	
		9. その他費用		0	
			材料売却原価	0	
			雑支出	0	

費用

(単位：円)

款	項	目	節	金額	備考
	2. 営業外費用			140,941,814	
	1. 支払利息及び 企業債取扱諸費			140,855,725	
		企業債利息		140,690,106	
		一時借入金利息		0	
		リース債務支払 利息		165,619	
		2. 雑支出			86,089
		不用品売却原価		57,187	
		その他雑支出		28,902	
	3. 特別損失			1,330,408	
	1. 固定資産売却損			0	
		固定資産売却損		0	
	2. 過年度 損益修正損			1,330,408	
		過年度損益修正損		1,330,408	

(注) 予算計上したが、決算金額が0円となった項目があるため、符番については損益計算書と異なる。

## 固 定 資 産 明 細 書

### (1) 有形固定資産

資産の種類	年度当初の現在高	当年度増加額	当年度減少額	年度末現在高
土 地	582,801,949	470,931	0	583,272,880
建 物	706,010,832	0	0	706,010,832
塩素滅菌室	14,470,971	0	0	14,470,971
ポンプ室	136,954,416	0	0	136,954,416
倉庫	18,174,094	0	0	18,174,094
事務所外	536,411,351	0	0	536,411,351
構 築 物	34,104,870,419	746,520,303	47,299,147	34,804,091,575
取水井	852,981,726	0	470,000	852,511,726
配水管連絡管	26,505,325,618	746,520,303	46,829,147	27,205,016,774
送水管	2,309,215,624	0	0	2,309,215,624
導水管	1,550,469,137	0	0	1,550,469,137
配水池	1,221,767,668	0	0	1,221,767,668
その他	1,665,110,646	0	0	1,665,110,646
機 械 及 び 装 置	4,345,518,212	64,652,157	75,019,502	4,335,150,867
塩素滅菌設備	75,869,637	0	0	75,869,637
受配電自家用 電気設備	2,518,459,046	12,544,839	38,750,782	2,492,253,103
ポンプ設備	707,528,900	16,043,318	17,820,403	705,751,815
発電機外	280,811,948	5,445,000	0	286,256,948
計測設備	762,848,681	30,619,000	18,448,317	775,019,364
車 両 運 搬 具	38,795,881	0	0	38,795,881
量 水 器	236,948,478	1,552,319	0	238,500,797
工具器具及び備品	162,422,048	2,690,000	3,558,000	161,554,048
リ ー ス 資 産	78,832,223	0	0	78,832,223
小 計	40,256,200,042	815,885,710	125,876,649	40,946,209,103
建 設 仮 勘 定	765,067,651	1,090,283,606	806,975,309	1,048,375,948
合 計	41,021,267,693	1,906,169,316	932,851,958	41,994,585,051

### (2) 無形固定資産

資産の種類	年度当初現在高	当年度増加額
電話加入権	1,684,316	0
ソフトウェア	1,754,684	0
合 計	3,439,000	0

### (3) 投資その他の資産

資産の種類	年度当初の現在高	当年度増加額	当年度減少額	年度末現在高
出 資 金	1,160,000	0	0	1,160,000
金融機構出資金	1,160,000	0	0	1,160,000
合 計	1,160,000	0	0	1,160,000



(単位：円)

減 価 償 却 累 計 額			年度末償却未済高
当年度増加額	当年度減少額	累 計	
0	0	0	583,272,880
10,654,323	0	401,183,319	304,827,513
0	0	13,747,422	723,549
1,277,566	0	120,940,248	16,014,168
155,295	0	15,795,826	2,378,268
9,221,462	0	250,699,823	285,711,528
712,745,627	33,672,755	16,938,187,609	17,865,903,966
30,180,983	281,951	668,443,397	184,068,329
554,408,332	33,390,804	13,485,128,787	13,719,887,987
45,998,990	0	694,397,570	1,614,818,054
32,208,229	0	611,335,012	939,134,125
19,908,052	0	529,700,329	692,067,339
30,041,041	0	949,182,514	715,928,132
123,945,757	61,049,376	2,736,607,455	1,598,543,412
1,706,882	0	59,890,174	15,979,463
53,851,599	35,202,333	1,593,169,976	899,083,127
29,253,653	8,321,144	391,183,474	314,568,341
9,436,825	0	157,010,337	129,246,611
29,696,798	17,525,899	535,353,494	239,665,870
0	0	36,856,079	1,939,802
937,052	0	118,757,720	119,743,077
8,435,810	2,805,560	128,821,417	32,732,631
1,915,623	0	7,662,492	71,169,731
858,634,192	97,527,691	20,368,076,091	20,578,133,012
0	0	0	1,048,375,948
858,634,192	97,527,691	20,368,076,091	21,626,508,960

当年度減少額	当年度減価償却高	年度末現在高
0	0	1,684,316
0	735,993	1,018,691
0	735,993	2,703,007

減 価 償 却 累 計 額			年度末償却未済高
当年度増加額	当年度減少額	累 計	
—	—	—	1,160,000
—	—	—	1,160,000
—	—	—	1,160,000

# 企業債明細書

(単位：円，%)

種類	発行年月日	発行総額	償還高		未償還残高	利率	償還終期	備考
			当年度償還高	償還高累計				
資金運用部 資金	H04.03.25	220,000,000	15,649,542	220,000,000	0	5.500	R04.03.25	発行：旧都城市 事業：浄水場及び配水管整備事業
”	H05.03.25	204,300,000	12,562,217	191,178,965	13,121,035	4.400	R05.03.25	発行：旧都城市 事業：浄水場及び配水管整備事業
”	H06.03.23	207,500,000	11,521,067	183,169,165	24,330,835	3.650	R06.03.01	発行：旧都城市 事業：浄水場及び配水管整備事業
”	H06.03.23	25,100,000	1,393,632	22,156,849	2,943,151	3.650	R06.03.01	発行：旧高崎町 事業：老朽管更新事業
”	H07.03.27	155,300,000	8,898,177	126,014,330	29,285,670	4.650	R07.03.01	発行：旧都城市 事業：浄水場及び配水管整備事業
”	H07.03.27	89,300,000	5,116,595	72,460,268	16,839,732	4.650	R07.03.01	発行：旧高崎町 事業：配水管整備及び老朽管更新事業
”	H08.03.14	180,000,000	9,014,617	140,987,253	39,012,747	3.150	R08.03.01	発行：旧都城市 事業：浄水場及び配水管整備事業
”	H08.03.14	69,200,000	3,465,619	54,201,766	14,998,234	3.150	R08.03.01	発行：旧高崎町 事業：老朽管更新事業
”	H09.03.25	180,000,000	8,573,705	133,366,074	46,633,926	2.800	R09.03.01	発行：旧都城市 事業：浄水場及び配水管整備事業
”	H09.03.25	50,200,000	2,391,111	37,194,317	13,005,683	2.800	R09.03.01	発行：旧高崎町 事業：老朽管更新事業
”	H10.03.25	188,900,000	8,468,590	134,199,294	54,700,706	2.100	R10.03.01	発行：旧都城市 事業：浄水場及び配水管整備事業
”	H10.03.25	30,400,000	1,362,865	21,596,921	8,803,079	2.100	R10.03.01	発行：旧高崎町 事業：老朽管更新事業
”	H11.03.25	180,000,000	7,902,764	119,806,917	60,193,083	2.100	R11.03.01	発行：旧都城市 事業：浄水場及び配水管整備事業
”	H11.03.25	42,700,000	1,874,711	28,420,863	14,279,137	2.100	R11.03.01	発行：旧高崎町 事業：老朽管更新事業
”	H12.03.24	190,000,000	8,145,577	118,656,300	71,343,700	2.000	R12.03.01	発行：旧都城市 事業：浄水場及び配水管整備事業
”	H12.03.24	58,000,000	2,486,545	36,221,396	21,778,604	2.000	R12.03.01	発行：旧高城町 事業：老朽管更新事業
”	H12.03.24	21,900,000	938,885	13,676,700	8,223,300	2.000	R12.03.01	発行：旧高崎町 事業：老朽管更新事業
”	H13.03.26	58,100,000	2,421,784	34,476,145	23,623,855	1.600	R13.03.01	発行：旧高城町 事業：老朽管更新事業
”	H13.03.26	165,900,000	6,915,215	98,443,925	67,456,075	1.600	R13.03.01	発行：旧都城市 事業：浄水場及び配水管整備事業
小計	(19口)	2,316,800,000	119,103,218	1,786,227,448	530,572,552			
財政融資資金	H13.03.26	35,700,000	1,488,084	21,184,136	14,515,864	1.600	R13.03.01	発行：旧高崎町 事業：老朽管更新事業
”	H14.03.25	220,700,000	9,109,084	117,757,496	102,942,504	2.200	R14.03.01	発行：旧都城市 事業：浄水場及び配水管整備事業

(単位：円，%)

種 類	発 行 年月日	発 行 総 額	償 還 高		未償還残高	利率	償還終期	備 考
			当年度償還高	償還高累計				
財政融資資金	H14. 03. 25	56,900,000	2,348,468	30,359,773	26,540,227	2.200	R14. 03. 01	発行：旧高城町 事業：老朽管更新事業
”	H14. 03. 25	25,100,000	1,035,967	13,392,448	11,707,552	2.200	R14. 03. 01	発行：旧高崎町 事業：老朽管更新事業
”	H14. 03. 25	12,100,000	499,410	6,456,122	5,643,878	2.200	R14. 03. 01	発行：旧高崎町 事業：配水管整備事業
”	H15. 03. 25	206,000,000	8,308,222	107,737,612	98,262,388	1.200	R15. 03. 01	発行：旧都城市 事業：浄水場及び配水管整備事業
”	H15. 03. 25	33,000,000	1,330,929	17,258,940	15,741,060	1.200	R15. 03. 01	発行：旧高城町 事業：老朽管更新事業
”	H15. 03. 25	21,500,000	867,120	11,244,460	10,255,540	1.200	R15. 03. 01	発行：旧高崎町 事業：老朽管更新事業
”	H16. 03. 25	300,000,000	11,877,323	137,406,953	162,593,047	2.000	R16. 03. 01	発行：旧都城市 事業：浄水場及び配水管整備事業
”	H16. 03. 25	34,000,000	1,346,097	15,572,787	18,427,213	2.000	R16. 03. 01	発行：旧高城町 事業：老朽管更新事業
”	H16. 03. 25	50,000,000	1,979,554	22,901,160	27,098,840	2.000	R16. 03. 01	発行：旧山田町 事業：老朽管更新事業
”	H16. 03. 25	14,900,000	589,907	6,824,545	8,075,455	2.000	R16. 03. 01	発行：旧高崎町 事業：老朽管更新事業
”	H17. 03. 25	308,400,000	11,944,970	128,113,682	180,286,318	2.100	R17. 03. 01	発行：旧都城市 事業：浄水場及び配水管整備事業
”	H17. 03. 25	46,800,000	1,812,661	19,441,377	27,358,623	2.100	R17. 03. 01	発行：旧高城町 事業：老朽管更新事業
”	H17. 03. 25	60,400,000	2,339,417	25,091,008	35,308,992	2.100	R17. 03. 01	発行：旧山田町 事業：老朽管更新事業
”	H17. 03. 25	31,200,000	1,208,441	12,960,919	18,239,081	2.100	R17. 03. 01	発行：旧高崎町 事業：老朽管更新事業
”	H17. 12. 06	102,600,000	3,932,618	40,624,147	61,975,853	2.100	R17. 09. 25	発行：旧高城町 事業：老朽管更新事業
”	H18. 03. 27	366,200,000	13,890,452	137,940,927	228,259,073	2.100	R18. 03. 01	発行：都城市 事業：浄水場及び配水管整備事業
”	H19. 03. 26	163,000,000	6,054,985	55,216,352	107,783,648	2.100	R19. 03. 01	発行：都城市 事業：配水管整備及び老朽管更新事業
”	H20. 03. 25	234,000,000	8,512,726	70,575,214	163,424,786	2.100	R20. 03. 01	発行：都城市 事業：配水管整備事業
小 計	(20口)	2,322,500,000	90,476,435	998,060,058	1,324,439,942			

(単位：円，%)

種 類	発 行 年月日	発 行 総 額	償 還 高		未償還残高	利率	償還終期	備 考
			当年度償還高	償還高累計				
公 営 企 業 金 融 公 庫	H06. 03. 23	92, 500, 000	5, 845, 072	92, 500, 000	0	3. 700	R04. 03. 20	発行：旧都城市 事業：配水管整備事業
”	H06. 03. 23	28, 600, 000	1, 807, 233	28, 600, 000	0	3. 700	R04. 03. 20	発行：旧高崎町 事業：老朽管更新事業
”	H07. 03. 27	20, 800, 000	1, 372, 983	19, 361, 729	1, 438, 271	4. 700	R05. 03. 20	発行：旧都城市 事業：老朽管更新事業
”	H07. 03. 27	123, 900, 000	8, 210, 447	115, 294, 926	8, 605, 074	4. 750	R05. 03. 20	発行：旧都城市 事業：浄水場及び配水管整備事業
”	H07. 03. 30	41, 200, 000	2, 719, 562	38, 351, 116	2, 848, 884	4. 700	R05. 03. 20	発行：旧高崎町 事業：老朽管更新事業
”	H07. 03. 30	18, 200, 000	1, 201, 360	16, 941, 512	1, 258, 488	4. 700	R05. 03. 20	発行：旧高崎町 事業：配水管整備事業
”	H07. 03. 30	9, 300, 000	616, 280	8, 654, 098	645, 902	4. 750	R05. 03. 20	発行：旧高崎町 事業：配水管整備事業
”	H08. 03. 22	11, 600, 000	656, 492	10, 222, 804	1, 377, 196	3. 200	R06. 03. 20	発行：旧都城市 事業：浄水場及び配水管整備事業
”	H08. 03. 22	46, 200, 000	2, 614, 652	40, 714, 961	5, 485, 039	3. 200	R06. 03. 20	発行：旧高崎町 事業：老朽管更新事業
”	H08. 03. 22	108, 400, 000	6, 157, 811	95, 472, 504	12, 927, 496	3. 250	R06. 03. 20	発行：旧都城市 事業：老朽管更新事業
”	H09. 03. 26	22, 800, 000	1, 221, 526	18, 920, 999	3, 879, 001	2. 850	R07. 03. 20	発行：旧都城市 事業：老朽管更新事業
”	H09. 03. 26	97, 200, 000	5, 224, 921	80, 591, 548	16, 608, 452	2. 900	R07. 03. 20	発行：旧都城市 事業：配水管整備事業
”	H09. 03. 28	33, 500, 000	1, 794, 786	27, 800, 589	5, 699, 411	2. 850	R07. 03. 20	発行：旧高崎町 事業：老朽管更新事業
”	H10. 03. 25	26, 800, 000	1, 339, 858	21, 144, 623	5, 655, 377	2. 150	R08. 03. 20	発行：旧都城市 事業：老朽管更新事業
”	H10. 03. 25	84, 300, 000	4, 227, 188	66, 435, 239	17, 864, 761	2. 200	R08. 03. 20	発行：旧都城市 事業：配水管整備及び 老朽管更新事業
”	H10. 03. 30	13, 000, 000	649, 931	10, 256, 719	2, 743, 281	2. 150	R08. 03. 20	発行：旧高崎町 事業：老朽管更新事業
”	H11. 03. 24	110, 000, 000	5, 369, 563	81, 403, 268	28, 596, 732	2. 100	R09. 03. 20	発行：旧都城市 事業：老朽管更新事業
”	H11. 03. 24	10, 000, 000	488, 142	7, 400, 296	2, 599, 704	2. 100	R09. 03. 20	発行：旧都城市 事業：配水管整備及び 老朽管更新事業
”	H11. 03. 30	28, 400, 000	1, 386, 324	21, 016, 844	7, 383, 156	2. 100	R09. 03. 20	発行：旧高崎町 事業：老朽管更新事業
”	H12. 03. 22	100, 400, 000	4, 780, 158	69, 632, 377	30, 767, 623	2. 000	R10. 03. 20	発行：旧都城市 事業：配水管整備及び 老朽管更新事業
”	H12. 03. 22	9, 600, 000	457, 066	6, 658, 076	2, 941, 924	2. 000	R10. 03. 20	発行：旧都城市 事業：老朽管更新事業
”	H12. 03. 22	34, 200, 000	1, 628, 301	23, 719, 397	10, 480, 603	2. 000	R10. 03. 20	発行：旧高城町 事業：老朽管更新事業
”	H12. 03. 22	4, 600, 000	219, 011	3, 190, 327	1, 409, 673	2. 000	R10. 03. 20	発行：旧高城町 事業：老朽管更新事業

(単位：円，%)

種 類	発 行 年月日	発 行 総 額	償 還 高		未償還残高	利率	償還終期	備 考
			当年度償還高	償還高累計				
公 営 企 業 金 融 公 庫	H12. 03. 30	14, 600, 000	695, 123	10, 125, 824	4, 474, 176	2. 000	R10. 03. 20	発行：旧高崎町 事業：老朽管更新事業
”	H13. 03. 22	14, 300, 000	660, 050	9, 363, 086	4, 936, 914	1. 650	R11. 03. 20	発行：旧都城市 事業：老朽管更新事業
”	H13. 03. 22	42, 300, 000	1, 952, 457	27, 696, 400	14, 603, 600	1. 650	R11. 03. 20	発行：旧高城町 事業：老朽管更新事業
”	H13. 03. 22	119, 800, 000	5, 538, 622	78, 289, 705	41, 510, 295	1. 700	R11. 03. 20	発行：旧都城市 事業：配水管整備及び 老朽管更新事業
”	H13. 03. 22	4, 700, 000	217, 292	3, 071, 466	1, 628, 534	1. 700	R11. 03. 20	発行：旧高城町 事業：老朽管更新事業
”	H13. 03. 29	28, 900, 000	1, 333, 948	18, 922, 599	9, 977, 401	1. 650	R11. 03. 20	発行：旧高崎町 事業：老朽管更新事業
”	H14. 03. 22	14, 000, 000	643, 195	8, 314, 892	5, 685, 108	2. 200	R12. 03. 20	発行：旧都城市 事業：老朽管更新事業
”	H14. 03. 22	165, 300, 000	7, 594, 297	98, 175, 111	67, 124, 889	2. 200	R12. 03. 20	発行：旧都城市 事業：配水管整備及び 老朽管更新事業
”	H14. 03. 22	4, 800, 000	220, 524	2, 850, 821	1, 949, 179	2. 200	R12. 03. 20	発行：旧高城町 事業：老朽管更新事業
”	H14. 03. 22	41, 300, 000	1, 897, 425	24, 528, 928	16, 771, 072	2. 200	R12. 03. 20	発行：旧高城町 事業：老朽管更新事業
”	H14. 03. 28	20, 400, 000	937, 227	12, 115, 984	8, 284, 016	2. 200	R12. 03. 20	発行：旧高崎町 事業：老朽管更新事業
”	H14. 03. 28	9, 900, 000	454, 830	5, 879, 817	4, 020, 183	2. 200	R12. 03. 20	発行：旧高崎町 事業：配水管整備事業
”	H15. 03. 25	48, 500, 000	2, 156, 085	27, 784, 792	20, 715, 208	1. 300	R13. 03. 20	発行：旧都城市 事業：老朽管更新事業
”	H15. 03. 25	26, 200, 000	1, 164, 731	15, 009, 518	11, 190, 482	1. 300	R13. 03. 20	発行：旧高城町 事業：老朽管更新事業
”	H15. 03. 25	20, 200, 000	897, 999	11, 572, 223	8, 627, 777	1. 300	R13. 03. 20	発行：旧高崎町 事業：老朽管更新事業
”	H15. 03. 25	145, 500, 000	6, 472, 819	83, 153, 169	62, 346, 831	1. 350	R13. 03. 20	発行：旧都城市 事業：配水管整備及び 老朽管更新事業
”	H15. 03. 25	4, 900, 000	217, 985	2, 800, 347	2, 099, 653	1. 350	R13. 03. 20	発行：旧高城町 事業：老朽管更新事業
”	H16. 03. 23	205, 400, 000	9, 029, 713	105, 057, 726	100, 342, 274	1. 900	R14. 03. 20	発行：旧都城市 事業：配水管整備及び 老朽管更新事業
”	H16. 03. 23	94, 600, 000	4, 158, 767	48, 385, 884	46, 214, 116	1. 900	R14. 03. 20	発行：旧都城市 事業：老朽管更新事業
”	H16. 03. 23	5, 500, 000	241, 789	2, 813, 133	2, 686, 867	1. 900	R14. 03. 20	発行：旧高城町 事業：老朽管更新事業
”	H16. 03. 23	28, 500, 000	1, 252, 905	14, 577, 143	13, 922, 857	1. 900	R14. 03. 20	発行：旧高城町 事業：老朽管更新事業
”	H16. 03. 23	3, 800, 000	167, 054	1, 943, 619	1, 856, 381	1. 900	R14. 03. 20	発行：旧山田町 事業：老朽管更新事業
”	H16. 03. 23	46, 100, 000	2, 026, 629	23, 579, 168	22, 520, 832	1. 900	R14. 03. 20	発行：旧山田町 事業：老朽管更新事業

(単位：円，%)

種 類	発 行 年月日	発 行 総 額	償 還 高		未償還残高	利率	償還終期	備 考
			当年度償還高	償還高累計				
公 営 企 業 金 融 公 庫	H16. 03. 23	14, 800, 000	650, 632	7, 569, 883	7, 230, 117	1. 900	R14. 03. 20	発行：旧高崎町 事業：老朽管更新事業
”	H17. 03. 23	291, 600, 000	12, 557, 350	134, 681, 655	156, 918, 345	2. 100	R15. 03. 20	発行：旧都城市 事業：配水管整備及び 老朽管更新事業
”	H17. 03. 23	35, 200, 000	1, 515, 839	16, 257, 868	18, 942, 132	2. 100	R15. 03. 20	発行：旧高城町 事業：老朽管更新事業
”	H17. 03. 23	39, 500, 000	1, 701, 013	18, 243, 914	21, 256, 086	2. 100	R15. 03. 20	発行：旧山田町 事業：老朽管更新事業
”	H17. 03. 23	11, 400, 000	490, 926	5, 265, 332	6, 134, 668	2. 100	R15. 03. 20	発行：旧高崎町 事業：老朽管更新事業
”	H18. 03. 23	284, 400, 000	12, 016, 602	119, 900, 300	164, 499, 700	2. 000	R16. 03. 20	発行：都城市 事業：老朽管更新事業
”	H19. 03. 23	223, 300, 000	9, 222, 612	84, 102, 440	139, 197, 560	2. 100	R17. 03. 20	発行：都城市 事業：老朽管更新事業
”	H19. 03. 23	178, 000, 000	7, 341, 021	66, 800, 797	111, 199, 203	2. 150	R17. 03. 20	発行：都城市 事業：配水管整備事業
”	H19. 03. 23	600, 000	24, 745	225, 170	374, 830	2. 150	R17. 03. 20	発行：都城市 事業：老朽管更新事業
”	H20. 03. 25	211, 000, 000	8, 550, 948	71, 027, 727	139, 972, 273	2. 050	R18. 03. 20	発行：都城市 事業：老朽管更新事業
”	H20. 03. 25	109, 000, 000	4, 408, 787	36, 551, 282	72, 448, 718	2. 100	R18. 03. 20	発行：都城市 事業：老朽管更新事業
小 計	(57口)	3, 583, 800, 000	168, 400, 608	2, 100, 921, 675	1, 482, 878, 325			
公 営 企 業 等 金 融 機 構	H21. 03. 25	230, 000, 000	9, 198, 947	68, 943, 198	161, 056, 802	1. 900	R19. 03. 20	発行：都城市 事業：配水管整備事業
”	H21. 03. 25	327, 000, 000	13, 078, 503	98, 019, 243	228, 980, 757	1. 900	R19. 03. 20	発行：都城市 事業：老朽管更新事業
”	H21. 03. 25	3, 000, 000	119, 987	899, 260	2, 100, 740	1. 900	R19. 03. 20	発行：都城市 事業：安全対策事業
小 計	(3口)	560, 000, 000	22, 397, 437	167, 861, 701	392, 138, 299			
地 方 公 共 団 体 金 融 機 構	H22. 03. 25	557, 000, 000	19, 434, 023	127, 885, 657	429, 114, 343	2. 100	R22. 03. 20	発行：都城市 事業：配水管整備及び 老朽管更新事業
”	H22. 03. 25	3, 000, 000	104, 671	688, 790	2, 311, 210	2. 100	R22. 03. 20	発行：都城市 事業：安全対策事業
”	H23. 03. 24	500, 000, 000	17, 358, 455	99, 393, 314	400, 606, 686	1. 900	R23. 03. 20	発行：都城市 事業：配水管整備及び 老朽管更新事業
”	H24. 03. 27	400, 000, 000	13, 869, 940	67, 060, 291	332, 939, 709	1. 700	R24. 03. 20	発行：都城市 事業：配水管整備及び 老朽管更新事業
”	H24. 05. 24	20, 000, 000	699, 613	3, 389, 188	16, 610, 812	1. 600	R24. 03. 20	発行：都城市 事業：田辺地区簡易水 道整備事業
”	H24. 05. 24	2, 200, 000	76, 957	372, 810	1, 827, 190	1. 600	R24. 03. 20	発行：都城市 事業：田辺地区簡易水 道整備事業
”	H25. 01. 29	33, 000, 000	1, 134, 626	4, 957, 919	28, 042, 081	1. 700	R24. 09. 20	発行：都城市 事業：田辺地区簡易水 道整備事業

(単位：円，%)

種 類	発 行 年月日	発 行 総 額	償 還 高		未償還残高	利率	償還終期	備 考
			当年度償還高	償還高累計				
地方公共団体 金 融 機 構	H25. 03. 26	400,000,000	13,905,616	54,397,091	345,602,909	1.500	R25. 03. 20	発行：都城市 事業：配水管整備及び 老朽管更新事業
”	H25. 03. 28	36,700,000	1,275,840	4,990,933	31,709,067	1.500	R25. 03. 20	発行：都城市 事業：田辺地区簡易水 道整備事業
”	H26. 03. 27	300,000,000	10,384,756	30,724,639	269,275,361	1.400	R26. 03. 20	発行：都城市 事業：配水管整備及び 老朽管更新事業
”	H27. 03. 26	400,000,000	13,974,919	27,783,637	372,216,363	1.200	R27. 03. 20	発行：都城市 事業：配水管整備及び 老朽管更新事業
”	H28. 03. 30	400,000,000	16,000,000	16,000,000	384,000,000	0.500	R28. 03. 20	発行：都城市 事業：配水管整備及び 老朽管更新事業
”	H28. 05. 26	600,000	24,000	24,000	576,000	0.200	R28. 03. 20	発行：都城市 事業：笛水地区簡易水 道整備事業
”	H28. 05. 26	5,200,000	208,000	208,000	4,992,000	0.200	R28. 03. 20	発行：都城市 事業：笛水地区簡易水 道整備事業
”	H29. 03. 23	440,000,000	0	0	440,000,000	0.600	R29. 03. 20	発行：都城市 事業：配水管整備及び 老朽管更新事業
”	H30. 03. 29	440,000,000	0	0	440,000,000	0.600	R30. 03. 20	発行：都城市 事業：配水管整備及び 老朽管更新事業
”	H31. 03. 25	5,500,000	0	0	5,500,000	0.400	R31. 03. 20	発行：都城市 事業：笛水地区簡易水 道整備事業
”	H31. 03. 25	600,000	0	0	600,000	0.400	R31. 03. 20	発行：都城市 事業：笛水地区簡易水 道整備事業
”	H31. 03. 28	340,000,000	0	0	340,000,000	0.400	R31. 03. 20	発行：都城市 事業：配水管整備及び 老朽管更新事業
”	R02. 03. 26	340,000,000	0	0	340,000,000	0.300	R32. 03. 20	発行：都城市 事業：配水管整備及び 老朽管更新事業
”	R02. 03. 26	660,000,000	0	0	660,000,000	0.300	R32. 03. 20	発行：都城市 事業：配水管整備及び 老朽管更新事業
”	R03. 02. 24	100,200,000	0	0	100,200,000	0.500	R32. 09. 20	発行：都城市 事業：配水管整備及び 老朽管更新事業
”	R03. 03. 25	970,900,000	0	0	970,900,000	0.500	R33. 03. 20	発行：都城市 事業：配水管整備及び 老朽管更新事業
”	R04. 03. 24	354,700,000	0	0	354,700,000	0.700	R34. 03. 20	発行：都城市 事業：配水管整備及び 老朽管更新事業
小 計	(24口)	6,709,600,000	108,451,416	437,876,269	6,271,723,731			
合 計	(123口)	15,492,700,000	508,829,114	5,490,947,151	10,001,752,849			





令和 3 年度

都城市簡易水道事業会計決算書

## 令和3年度都城市簡易水道事業決算報告書

### (1) 収益的收入及び支出

#### 収 入

区 分	予 算 額			合 計
	当初予算額	補正予算額	地方公営企業法 第24条第3項の 規定による支出額 に係る財源充当額	
第1款事業収益	388,138,000	13,035,000	0	401,173,000
第1項営業収益	102,685,000	0	0	102,685,000
第2項営業外収益	285,241,000	△13,979,000	0	271,262,000
第3項特別利益	212,000	27,014,000	0	27,226,000

#### 支 出

区 分	予 算 額			
	当初予算額	補正予算額	予備費支出額	流用増減額
第1款事業費用	388,138,000	13,035,000	0	0
第1項営業費用	366,107,000	△8,945,000	0	0
第2項営業外費用	21,475,000	142,000	0	0
第3項特別損失	56,000	21,838,000	67,000	0
第4項予備費	500,000	0	△67,000	0

(単位：円)

決 算 額	予 算 額 に 比 べ 決 算 額 の 増 減	備 考
394,668,376	△6,504,624	
101,429,004	△1,255,996	(うち仮受消費税及び地方 消費税 9,141,224)
266,012,160	△5,249,840	(うち仮受消費税及び地方 消費税 137,528)
27,227,212	1,212	

(単位：円)

予 算 額			決 算 額	地方公営企 業法第26条 第2項の規 定による 繰 越 額	不 用 額	備 考
地方公営企 業法第24条第 3項の規定に よる支出額	地方公営企 業法第26条第 2項の規定に よる繰越額	合 計				
0	0	401,173,000	369,410,729	0	31,762,271	
0	0	357,162,000	326,379,661	0	30,782,339	(うち仮払消費税及び地 方消費税 12,668,640)
0	0	21,617,000	21,615,500	0	1,500	
0	0	21,961,000	21,415,568	0	545,432	(うち仮払消費税及び地 方消費税 11,179)
0	0	433,000	0	0	433,000	

## (2) 資本的収入及び支出

## 収 入

区 分	予 算 額				合 計
	当初予算額	補正予算額	地方公営企業法 第26条の規定に よる繰越額に係 る財源充当額	継続費通次 繰越額に係 る財源充当額	
第1款 資本的収入	730,420,000	△48,400,000	11,800,000	0	693,820,000
第1項 企業債	688,200,000	△48,400,000	11,800,000	0	651,600,000
第2項 負担金	11,760,000	0	0	0	11,760,000
第3項 固定資産 売却代金	1,000	0	0	0	1,000
第4項 出資金	30,459,000	0	0	0	30,459,000

## 支 出

区 分	予 算 額						合 計
	当初予算額	補正予算額	予備費 支出額	流 用 増減額	地方公営企 業法第26条 の規定によ る繰越額	継続費通次 繰越額	
第1款 資本的支出	759,961,000	△41,676,000	0	0	14,734,500	0	733,019,500
第1項 建設改良費	701,253,000	△41,676,000	0	0	14,734,500	0	674,311,500
第2項 企業債 償還金	58,208,000	0	0	0	0	0	58,208,000
第3項 予備費	500,000	0	0	0	0	0	500,000

資本的収入額が資本的支出額に不足する額34,324,516円は、過年度分消費税及び地方消費税資本的収支調整額34,324,516円で補填した。

(単位：円)

決 算 額	予算額に比べ 決算額の増減	備 考
428,753,398	△265,066,602	
393,600,000	△258,000,000	予算額のうち247,400,000円は、翌年度繰越額に係る財源充当額として繰り越し
4,694,398	△7,065,602	
0	△1,000	
30,459,000	0	

(単位：円)

決 算 額	翌 年 度 繰 越 額			不 用 額	備 考
	地方公営企業 法第26条の規 定による繰越額	継続費 通次 繰越額	合 計		
463,077,914	247,448,800	0	247,448,800	22,492,786	
404,870,677	247,448,800	0	247,448,800	21,992,023	(うち仮払消費税及び 地方消費税 35,553,117)
58,207,237	0	0	0	763	
0	0	0	0	500,000	

# 令和3年度都城市簡易水道事業損益計算書

(令和3年4月1日から令和4年3月31日まで)

	円	円	円
1. 営業収益			
(1) 給水収益	91,354,570		
(2) 受託工事収益	323,639		
(3) その他の営業収益	<u>609,571</u>	92,287,780	
2. 営業費用			
(1) 原水及び浄水費	106,305,906		
(2) 配水費	21,074,095		
(3) 給水費	11,822,105		
(4) 業務費	6,849,333		
(5) 総係費	13,990,320		
(6) 減価償却費	153,404,946		
(7) 資産減耗費	<u>264,316</u>	<u>313,711,021</u>	
営業損失			221,423,241
3. 営業外収益			
(1) 長期前受金戻入	31,089,409		
(2) 雑収益	522,747		
(3) 水道加入金	1,374,000		
(4) 補償金	44,000		
(5) 負担金	12,005,000		
(6) 補助金	<u>184,666,000</u>	229,701,156	

	円	円	円
4. 営業外費用			
(1) 支払利息及び企業債取扱諸費	21,615,500		
(2) 雑支出	<u>2,353,945</u>	<u>23,969,445</u>	<u>205,731,711</u>
経常損失			15,691,530
5. 特別利益			
(1) 過年度損益修正益	27,017,620		
(2) その他特別利益	<u>209,592</u>	27,227,212	
6. 特別損失			
(1) 過年度損益修正損	18,483,756		
(2) その他特別損失	<u>2,920,633</u>	<u>21,404,389</u>	<u>5,822,823</u>
当年度純損失			9,868,707
繰越欠損金			<u>36,041,950</u>
当年度未処理欠損金			<u><u>45,910,657</u></u>

## 令和3年度都城市簡易水道事業剰余金計算書

(令和3年4月1日から令和4年3月31日まで)

	資本金	剰余金			
		資本剰余金			
		国庫補助金	県補助金	その他の補助金	受贈財産評価額
前年度末残高	319,751,096	1,554,200	432,000	0	0
前年度処分額	0	0	0	0	0
議会の議決による処分額	0	0	0	0	0
処分後残高	319,751,096	1,554,200	432,000	0	0
当年度変動額	30,459,000	0	0	0	0
一般会計出資金の受入	30,459,000	0	0	0	0
当年度純損失	0	0	0	0	0
当年度末残高	350,210,096	1,554,200	432,000	0	0

(注) この計算書における△表記は、減少、損失又は欠損を示す。



(単位：円)

剰 余 金						資 本 合 計
資 本 剰 余 金			利 益 剰 余 金			
寄 附 金	そ の 他 の 資 本 剰 余 金	資 本 剰 余 金 合 計	減 債 積 立 金	未 処 分 利 益 剰 余 金	利 益 剰 余 金 合 計	
0	0	1,986,200	0	△36,041,950	△36,041,950	285,695,346
0	0	0	0	0	0	0
0	0	0	0	0	0	0
0	0	1,986,200	0	(繰越欠損金) △36,041,950	△36,041,950	285,695,346
0	0	0	0	△9,868,707	△9,868,707	20,590,293
0	0	0	0	0	0	30,459,000
0	0	0	0	△9,868,707	△9,868,707	△9,868,707
0	0	1,986,200	0	(当年度未処理欠損金) △45,910,657	△45,910,657	306,285,639

## 令和3年度都城市簡易水道事業欠損金処理計算書

(単位：円)

	資 本 金	資 本 剰 余 金	未処理欠損金
当年度末残高	350,210,096	1,986,200	△45,910,657
議会の議決による処分額	0	0	0
処分後残高	350,210,096	1,986,200	(繰越欠損金) △45,910,657

(注) この計算書における△表記は、減少、損失又は欠損を示す。

# 令和3年度都城市簡易水道事業貸借対照表

(令和4年3月31日)

		資 産 の 部			
		円	円	円	円
1. 固定資産					
(1) 有形固定資産					
イ	土地		32,611,155		
ロ	建物	128,259,949			
	減価償却累計額	<u>△17,028,014</u>	111,231,935		
ハ	構築物	2,879,374,965			
	減価償却累計額	<u>△288,481,556</u>	2,590,893,409		
ニ	機械及び装置	764,126,206			
	減価償却累計額	<u>△152,675,460</u>	611,450,746		
ホ	車両運搬具	385,085			
	減価償却累計額	<u>△365,830</u>	19,255		
ヘ	量水器	1,237,661			
	減価償却累計額	<u>△684,444</u>	553,217		
ト	工具器具及び備品	24,880			
	減価償却累計額	<u>△23,635</u>	1,245		
チ	建設仮勘定		<u>523,665,181</u>		
	有形固定資産合計			3,870,426,143	
(2) 無形固定資産					
イ	電話加入権		<u>792,000</u>		
	無形固定資産合計			<u>792,000</u>	
	固定資産合計				3,871,218,143
2. 流動資産					
(1) 現金預金					
イ	預金		<u>300,991,808</u>	300,991,808	

	円	円	円	円
(2) 未収金				
イ 未収給水収益		12,862,196		
ロ 未収受託工事収益		67,565		
ハ 営業外未収金		36,182,395		
ニ その他未収金		<u>6,448,950</u>	55,561,106	
(3) 貸倒引当金				
イ 貸倒引当金		<u>△240,378</u>	△240,378	
(4) 前払金		<u>77,490,000</u>	<u>77,490,000</u>	
流動資産合計				<u>433,802,536</u>
資産合計				<u><u>4,305,020,679</u></u>

負債の部

3. 固定負債

(1) 企業債

イ 建設改良等企業債 3,447,226,462 3,447,226,462

(2) 引当金

イ 退職給付引当金 2,729,259 2,729,259

固定負債合計 3,449,955,721

4. 流動負債

(1) 企業債

イ 建設改良等企業債 69,848,638 69,848,638

	円	円	円	円
(2) 未払金				
イ 営業未払金		43,163,649		
ロ その他未払金		5,607,107		
ハ 未払還付金		1,155		
ニ 未払引当金		<u>681,963</u>	49,453,874	
(3) 引当金				
イ 賞与引当金		2,946,700		
ロ 法定福利引当金		<u>619,256</u>	3,565,956	
(4) 預り金				
イ 預り保証金		<u>5,459,300</u>	<u>5,459,300</u>	
流動負債合計				128,327,768

## 5. 繰延収益

### (1) 長期前受金

イ 国庫補助金		168,190,296		
収益化累計額		<u>△41,989,574</u>	126,200,722	
ロ 県補助金		32,721,657		
収益化累計額		<u>△7,540,009</u>	25,181,648	
ハ その他の補助金		207,953,080		
収益化累計額		<u>△49,522,147</u>	158,430,933	
ニ 受贈財産評価額		29,921,763		
収益化累計額		<u>△1,353,042</u>	28,568,721	
ホ その他長期前受金		94,795,616		
収益化累計額		<u>△12,726,089</u>	<u>82,069,527</u>	
繰延収益合計				<u>420,451,551</u>
負債合計				3,998,735,040

資 本 の 部  
円 円 円 円

6. 資本金

(1) 資本金

イ 固 有 資 本 金	294,645,096		
ロ 繰 入 資 本 金	<u>55,565,000</u>	<u>350,210,096</u>	
資 本 金 合 計			350,210,096

7. 剰余金

(1) 資本剰余金

イ 国 庫 補 助 金	1,554,200		
ロ 県 補 助 金	<u>432,000</u>		
資 本 剰 余 金 合 計		1,986,200	

(2) 利益剰余金

イ 当 年 度 未 処 理 欠 損 金	<u>45,910,657</u>		
利 益 剰 余 金 合 計		<u>△45,910,657</u>	
剰 余 金 合 計			<u>△43,924,457</u>
資 本 合 計			<u>306,285,639</u>
負 債 資 本 合 計			<u><u>4,305,020,679</u></u>

# 決 算 附 属 書 類

## 令和3年度都城市簡易水道事業報告書

### 1. 概況

#### (1) 総括事項

本市の簡易水道事業は、御池地区を除く16地区の簡易水道事業及び飲料水供給施設を都城市簡易水道事業として会計を区分し、運営しています。

安全な水を安定して継続的に供給するために、老朽化した水道施設及び管路の更新や簡易水道地区間の統合整備に取り組んでいます。また、より効率的な事業運営を行うために、将来的には水道事業と統合することを予定しています。

令和3年度においては、永野地区統合整備に係る管布設工事に着手しました。また、四家配水池築造及び場内整備等工事、高野配水池築造及び場内配管工事を行い、次年度からの供用開始を予定しています。

#### イ 業務状況

令和3年度末の給水人口は、7,044人で、前年度から112人（1.6%）減少し、給水区域内人口7,134人に対する普及率は98.7%、行政区域内人口161,436人に対する普及率は4.4%となりました。給水戸数は3,280戸となり、前年度から247戸（7.0%）減少しました。給水戸数については、水道事業、簡易水道事業及び御池簡易水道事業において、算定方法を統一した結果、給水戸数が減少しました。

年間総配水量は、987,923 $\text{m}^3$ で、前年度から13,053 $\text{m}^3$ （1.3%）減少しました。年間総有収水量は、714,632 $\text{m}^3$ で、前年度から18,435 $\text{m}^3$ （2.5%）減少し、有収率は0.9ポイント低下して72.3%となりました。

有収率が低下した要因としては、簡易水道では、地区により正確な管路台帳が整備されておらず、漏水箇所の早期発見が難しいため、漏水量が低減できなかったことによるものと推察されます。（有収率＝年間総有収水量／年間総配水量×100）

#### ロ 財務状況

収益的収入及び支出（消費税及び地方消費税抜き）は、収入額が349,216,148円で、前年度から11,579,396円（3.4%）増加しました。これは、事業の根幹となる給水収益が91,354,570円で、2,570,900円（2.7%）減少したほか、長期前受金戻入が10,564,867円（25.4%）減少したものの、特別利益が26,731,167円（5,388.9%）増加したことが主な要因です。長期前受金戻入が減少したのは、主に前年度に有形固定資産の除却に伴う収益化額を11,237,364円計上していたことによるものです。

これに対し支出額は、359,084,855円で、前年度から14,306,184円（4.1%）増加しました。これは、資産減耗費が36,067,402円（99.3%）減少したほか、その他雑支出が2,360,227円（50.1%）減少したものの、委託料が39,364,369円（84.1%）増加した



ほか、特別損失が7,481,141円（53.7%）、減価償却費が3,909,400円（2.6%）増加したことが主な要因です。資産減耗費が減少したのは、主に前年度に山之口統合整備事業等による除却費を26,882,718円計上していたことによるものです。また、その他雑支出が減少したのは、消費税経理に伴い計上していた雑支出が減少したことによるものです。委託料が増加したのは、主に野上浄水場系水源調査検討業務委託24,872,100円、都城市水道事業及び簡易水道事業施設台帳作成業務委託8,976,000円等を計上したことによるものです。

なお、特別利益及び特別損失の増加は、主に令和元年度に地方公営企業法適用によって移行取得した一部の資産の取得価格と財源の整理を再度精査し、過年度損益修正益及び過年度損益修正損を計上したことによるものです。

その結果、当年度の純損失は9,868,707円となり、未処理欠損金が45,910,657円になりました。

次に資本的収入及び支出（消費税及び地方消費税込み）は、収入額が428,753,398円で、前年度から40,068,398円（10.3%）増加しました。これは、建設改良費の増加に伴い、企業債が21,700,000円（5.8%）増加したことが主な要因です。

これに対し支出額は、463,077,914円で、前年度から31,010,352円（7.2%）増加しました。これは、建設改良費が25,838,978円（6.8%）増加したことが主な要因です。

なお、収入額が支出額に対して不足する額34,324,516円は、過年度分消費税及び地方消費税資本的収支調整額34,324,516円で補填しました。

#### ハ 建設改良事業

浄水場及び配水管整備事業として、浄水場の施設設備、また、配水管布設工事として老朽管更新と同時に耐震管の整備を行いました。

浄水場整備事業では、四家配水池築造及び場内整備等工事、高野配水池築造及び場内配管工事、四家減圧槽築造及び場内整備等工事等を実施しました。

配水管等整備事業では、永野地区統合事業として、県道有水山之口停車場線配水管布設工事に着工しました。また、七瀬谷太郎線送水管布設工事、高野277号線外1路線導配水管布設工事、佐土原麓線外3路線配水管布設工事等を実施し、総延長2,284.4mの管路の新設及び更新を行い、管路の全体延長は201,473.9mとなりました。

以上が令和3年度の事業概要です。簡易水道事業については、給水人口が水道事業と比べて少ないことから、事業運営に際しては、水道料金収入だけでは費用の多くを賄えず、一般会計からの繰入金を受けて運営している状況です。それに加え、給水人口の減少に伴う、水道料金の減収の影響も避けられません。その一方、更新すべき老朽施設の増大や水道施設の耐震化などにより更新費用の加速度的な増加も見込まれています。

企業会計の経営としては、非常に厳しい状況にあります。今後も持続可能な給水体制の維持を図りつつ、更なる経営の健全化に取り組み、効率的な事業運営に努めていきます。

(2) 経営指標に関する事項

令和3年度決算における経営成績について、経営の健全性を示す経常収支比率は、収益では有収水量の減少に伴う給水収益及び長期前受金戻入が減少し、費用では委託料や減価償却費等が増加した結果、前年度比6.5ポイント低下の95.4%となり、健全経営の水準とされる100%を下回っています。また、料金水準の妥当性を示す料金回収率は、前年度比2.7ポイント低下の29.8%となり、事業に必要な費用を給水収益で賄えている状況とされる100%を大きく下回っています。

有収率は前年度より0.9ポイント低下しました。これは、漏水箇所の早期発見が難しいため、漏水量が低減できなかったことによるものと推察されます。流動比率については、200%を超えて推移しております。また、管路更新率については、前年度より0.8ポイント低下しました。これは令和3年度においては、高野浄水場の整備に伴う管路の新設を優先したことによるものです。全体を通して厳しい経営状況にあることを示していることから、引き続き経費削減に努め、経営の健全化を図るとともに、老朽施設の更新についても計画的に取り組んでいきます。

(管路更新率＝当該年度に更新した管路延長／管路延長×100)

<経営指標の推移>

(単位：%)

	H29	H30	R01	R02	R03
経常収支比率			92.3	101.9	95.4
料金回収率			38.0	32.5	29.8
有収率	75.6	73.6	73.3	73.2	72.3
流動比率			120.3	228.9	338.0
管路更新率			0.9	1.1	0.3

※H30以前の有収率は法非適事業での数値

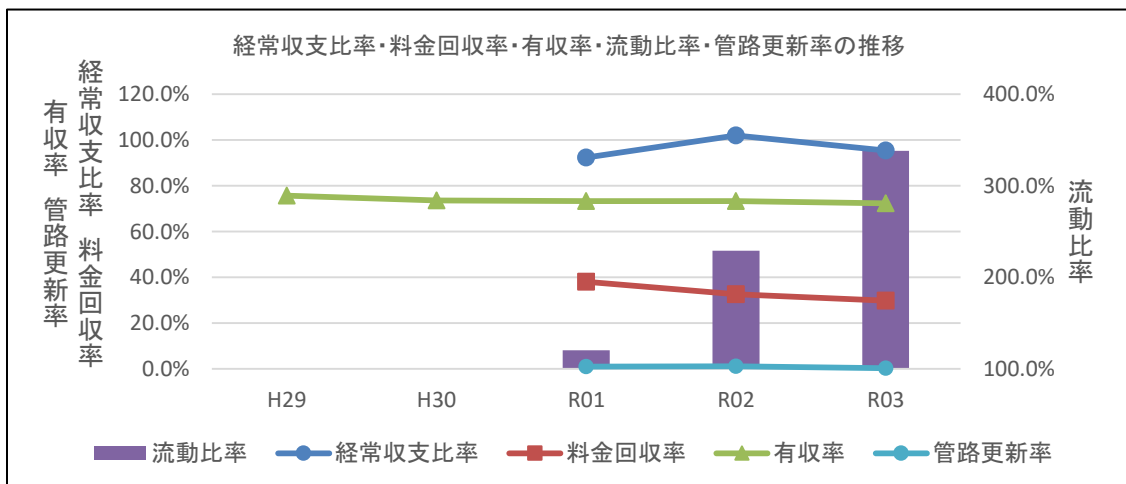

(3) 議会議決事項

議案番号	件名	提出年月日	議決年月日
第104号	令和2年度都城市簡易水道事業会計決算の認定について	令和3年9月2日	令和3年10月4日
第133号	令和3年度都城市簡易水道事業会計補正予算(第1号)	令和3年11月25日	令和3年12月14日
第17号	令和3年度都城市簡易水道事業会計補正予算(第2号)	令和4年2月22日	令和4年2月25日
第30号	令和4年度都城市簡易水道事業会計予算	令和4年2月22日	令和4年3月22日
第90号	令和4年度都城市簡易水道事業会計補正予算(第1号)	令和4年3月11日	令和4年3月22日

(4) 行政官庁認可事項

申請年月日	申請先	件名	認可年月日
令和3年7月9日	宮崎県知事	令和3年度起債協議(第1次分)について 21950-1805(同意額688,200千円)	令和3年10月5日

(5) 職員に関する事項

令和3年度末の職員の配置は、次のとおりである。

(単位：人)

職(位)名 組織	局	課	副	主	副	主	主任	主	主任	技	再	小	任	合	前	増
	長	長	課	幹	主	査	主	事	技	任	計	用	年	計	年度	減
上下水道局					2	3				1		6		6	6	
局長																
総務課						1						1		1	1	
課長 総務担当 経営企画担当 料金担当 総括担当						1						1		1	1	1 △1
水道課					2	2				1		5		5	5	
課長 工務担当 給水担当 浄水担当 配水担当					1					1		2		2	2	
						1						1		1	1	
					1							1		1	1	

(6) 料金その他供給条件の設定、変更に関する事項

該当なし

## 2. 工 事

### (1) 建設工事の概況 (500万円以上)

#### イ 浄水場及び配水管整備事業

DIP-GX : ダクタイル鋳鉄管      HIVP : 耐衝撃性硬質塩化ビニル管

PE, HPPE : 配水用ポリエチレン管      SUS : ステンレス鋼管

(単位 : 円)

工事名称	工 事 内 訳			工事費	工期	備考
	種 別	口 径 (mm)	延長 (m)			
高野配水池築造及び 場内配管工事	配水池 導水管HPPE 配水管HPPE 配水管SUS 配水管SUS 側溝等 フェンス 引込柱	SUS 5500*8000*H3500 φ 75 φ 150 150A 100A MK300A H1500 L10m-末口径190mm-3.5kN	1基 38.0 35.7 9.6 3.7 12.4 96.2 1本	72,314,000	R03.04.20~ R04.01.31	簡建高野 R 2 第 3 号 (債務負担)
四家配水池築造及び 場内整備等工事	配水池 送水管PE 配水管PE 配水流量計ピット フェンス 引込柱	SUS 6000*10000*H5000 φ 100 φ 150 1200*1000*H1350 H1500 L8m-末口径190mm-4.3kN	1基 52.1 33.5 1基 58.9 1本	81,086,500	R03.04.15~ R03.12.10	簡建高城 R 2 第 5 号 (債務負担)
高野 2 7 7 号線外 1 路線導配水管布設工 事	導水管PE 配水管PE 導水管DIP-GX 配水管PE 配水管PE 配水管HIVP	φ 75 φ 150 φ 75 φ 100 φ 50 φ 50	207.6 210.5 47.0 48.9 29.3 9.8	32,480,800	R03.07.01~ R04.01.14	簡建高野 R 3 第 1 号
高野 2 3 2 号線外 4 路線配水管布設工事	PE HIVP HIVP	φ 50 φ 50 φ 25	6.6 404.3 35.2	22,238,700	R03.06.30~ R03.12.10	簡建高野 R 3 第 2 号
県道都城霧島公園線 (高野地区) 配水管 布設工事	PE PE 消火栓	φ 100 φ 50 地下式単口	237.9 12.0 1基	22,143,000	R03.08.12~ R04.01.31	簡建高野 R 3 第 3 号
佐土原麓線外 3 路線 配水管布設工事	HIVP HIVP HIVP PE PE HIVP HIVP 消火栓	φ 40 φ 25 φ 25 φ 100 φ 50 φ 25 φ 25 地下式単口	192.9 59.4 211.0 291.9 179.3 46.9 10.5 1基	30,206,000	R03.05.19~ R04.01.31	簡建山之口 R 3 第 1 号

(単位：円)

工事名称	工事内訳			工事費	工期	備考
	種別	口径(mm)	延長(m)			
七瀬谷太郎線送水管 布設工事	DIP-GX PE	φ100 φ100	875.4 5.5	46,511,300	R03.06.10～ R04.01.07	簡建高城 R3第1号
蓑野蕨ヶ野線配水管 布設工事	PE	φ150	530.8	26,761,900	R03.06.10～ R03.10.29	簡建高城 R3第2号
四家減圧槽築造及び 場内整備等工事	減圧槽 配水管PE フェンス 電柱	SUS 2000*3000*H2500 φ150 H1500 鉄筋コンクリート製	1基 54.0 21.5 1本	18,934,300	R03.07.26～ R04.01.28	簡建高城 R3第4号

ロ 令和2年度繰越工事

(単位：円)

工事名称	工事内訳			工事費	工期	備考
	種別	口径(mm)	延長(m)			
榎木228号線外2 件配水管布設工事	HIVP HIVP PE PE	φ50 φ25 φ100 φ100	242.2 35.2 8.7 4.7	17,704,500	R02.12.17～ R03.06.30	簡建山之口 R2第6号 (事故繰越)

## (2) 給水、修繕工事の概況（修繕工事は上下水道局施工分のみ）

（単位：件）

区分 月別	給 水 工 事								修 繕 工 事			合 計
	新 設 工 事	増 径 工 事	新 設 取 扱 工 事	増 設 工 事	変 更 工 事	臨 時 工 事	取 出 工 事	計	有 料	無 料	計	
4	4	0	4	0	0	2	0	10	0	11	11	21
5	1	0	0	0	1	2	0	4	0	12	12	16
6	1	0	1	0	0	1	0	3	0	9	9	12
7	5	0	0	0	0	2	0	7	0	15	15	22
8	2	0	0	1	0	1	0	4	0	10	10	14
9	3	0	0	0	0	0	0	3	0	9	9	12
10	0	0	2	1	0	0	0	3	1	6	7	10
11	2	0	0	1	0	0	0	3	0	8	8	11
12	0	0	0	0	0	0	0	0	0	10	10	10
1	2	0	0	0	0	1	0	3	1	6	7	10
2	4	0	1	1	1	1	0	8	0	6	6	14
3	4	0	0	2	1	2	0	9	1	4	5	14
計	28	0	8	6	3	12	0	57	3	106	109	166
平均	2	0	1	1	0	1	0	5	0	9	9	14

### 3. 業 務

#### (1) 事業量

##### イ 給水人口及び給水戸数に関する事項

事 項	単位	令和3年度 A	令和2年度 B	比較増減	
				A-B	率
年度末給水人口	人	7,044	7,156	△112	△1.6%
年度末給水戸数	戸	3,280	3,527	△247	△7.0%

##### ロ 総配水量及び総有収水量に関する事項

事 項	単位	令和3年度 A	令和2年度 B	比較増減	
				A-B	率
総配水量	m <sup>3</sup>	987,923	1,000,976	△13,053	△1.3%
1日平均配水量	m <sup>3</sup>	2,707	2,742	△35	△1.3%
総有収水量	m <sup>3</sup>	714,632	733,067	△18,435	△2.5%
1日平均有収水量	m <sup>3</sup>	1,958	2,008	△50	△2.5%
有収率	%	72.3	73.2	△0.9ポイント	—

#### (2) 事業収入に関する事項

(営業収益)	円	(営業外収益)	円
給水収益	91,354,570	長期前受金戻入	31,089,409
受託工事収益	323,639	雑収益	522,747
その他の営業収益	609,571	水道加入金	1,374,000
計	92,287,780	補償金	44,000
		他会計負担金	12,005,000
		他会計補助金	184,666,000
(特別利益)		計	229,701,156
過年度損益修正益	27,017,620		
その他特別利益	209,592		
計	27,227,212	事業収益合計	349,216,148

#### 収益構成表

区 分	金 額 (円)	率
給水収益	91,354,570	26.2%
受託工事収益	323,639	0.1%
負担金 (消火栓修繕費負担金)	609,571	0.2%
長期前受金戻入	31,089,409	8.9%
雑収益	522,747	0.1%
水道加入金	1,374,000	0.4%
他会計負担金	12,005,000	3.4%
他会計補助金	184,666,000	52.9%
補償金	44,000	0.0%
特別利益	27,227,212	7.8%
事業収益合計	349,216,148	100.0%

## (3) 事業費に関する事項

(営業費用)	円	(営業外費用)	円
原水及び浄水費	106,305,906	支払利息及び	
配水費	21,074,095	企業債取扱諸費	21,615,500
給水費	11,822,105	雑支出	2,353,945
業務費	6,849,333	計	23,969,445
総係費	13,990,320		
減価償却費	153,404,946	(特別損失)	
資産減耗費	264,316	過年度損益修正損	18,483,756
計	313,711,021	その他特別損失	2,920,633
		計	21,404,389
		事業費用合計	359,084,855
		純損失	9,868,707

## 費用構成表

区 分	金 額 (円)	率
職員給与費	31,649,750	8.8%
備用品費	684,168	0.2%
燃料費	49,104	0.0%
光熱水費	128,093	0.0%
通信運搬費	2,423,967	0.7%
委託料	86,194,301	24.0%
手数料	32,172	0.0%
使用料	800	0.0%
賃借料	201,603	0.1%
修繕費	19,418,458	5.4%
動力費	16,134,523	4.5%
負担金(営業費用)	1,409,908	0.4%
保険料	1,156,870	0.3%
減価償却費	153,404,946	42.7%
資産減耗費	264,316	0.1%
企業債利息	21,615,128	6.0%
その他雑支出	2,353,945	0.7%
特別損失	21,404,389	6.0%
その他	558,414	0.1%
事業費用合計	359,084,855	100.0%



#### 4. 会 計

##### (1) 重要契約の要旨

##### イ 工事請負契約 (500万円以上)

(単位：円)

名 称	契 約 日 年 月 日	竣工(履行) 年 月 日	契 約 金 額	契 約 先	備 考
高野配水池築造及び場内配管工事	R03.04.20	R03.12.10	72,314,000	野田設備工業(株)	簡建高野 R2第3号 【債務負担】
四家配水池築造及び場内整備等工事	R03.04.15	R03.12.21	81,086,500	丸昭建設(株)	簡建高城 R2第5号 【債務負担】
高野277号線外1路線導配水管 布設工事	R03.07.01	R04.01.25	32,480,800	(有)四季設備	簡建高野 R3第1号
高野232号線外4路線配水管布 設工事	R03.06.30	R03.12.21	22,238,700	(有)三甲工設	簡建高野 R3第2号
県道都城霧島公園線(高野地区) 配水管布設工事	R03.08.12	R04.02.15	22,143,000	(有)わらびの設備工 業	簡建高野 R3第3号
佐土原麓線外3路線配水管布設工 事	R03.05.19	R04.02.10	30,206,000	(株)東洋	簡建山之口 R3第1号
山之口統合整備事業 県道三股高 城線(1工区)配水管布設工事	R03.09.24	R04.05.31	59,950,000	(株)桜木組	簡建山之口 R3第2号 【事故繰越】
山之口統合整備事業 県道三股高 城線(2工区)配水管布設工事	R03.10.21	R04.05.31	29,502,000	(株)東洋	簡建山之口 R3第3号 【事故繰越】
山之口統合整備事業 国道269 号五反田地区配水管布設工事	R03.09.02	R04.05.10	29,260,000	(有)南興建設	簡建山之口 R3第4号 【事故繰越】
永野地区統合事業 県道有水山之 口停車場線配水管布設工事	R03.09.24	R04.05.10	35,201,735	(株)日建開発	簡建山之口 R3第6号 【事故繰越】
七瀬谷太郎線送水管布設工事	R03.06.10	R04.01.14	46,511,300	(株)大成工務店	簡建高城 R3第1号
養野蕨ヶ野線配水管布設工事	R03.06.10	R03.10.14	26,761,900	(有)鮫島工務店	簡建高城 R3第2号
七瀬谷地区配水管布設実施設計業 務委託	R03.07.14	R04.03.24	11,804,100	復建調査設計(株) 宮崎事務所	簡建高城 R3第3号
四家減圧槽築造及び場内整備等工 事	R03.07.26	R04.02.08	18,934,300	丸昭建設(株)	簡建高城 R3第4号
太郎ポンプ場機械電気設備工事	R03.08.05	R04.05.31	79,971,100	マエムラ・霧島建 設工事共同企業体	簡建高城 R3第5号 【事故繰越】

##### ロ その他の契約 (500万円以上)

(単位：円)

名 称	契 約 日 年 月 日	竣工(履行) 年 月 日	契 約 金 額	契 約 先	備 考
野上浄水場系水源調査検討業務委 託	R03.05.13	R04.03.29	24,872,100	(株)宮崎水道コンサル タント	簡水都城 R3第6号
計装設備点検業務委託	R03.10.06	R04.12.28	7,150,000	(株)トーエイ電設	簡水都城 R3第9号
水質検査業務委託	R04.02.16	R05.03.31	10,419,200	宮崎県公衆衛生セ ンター	簡水都城 R4第5号 【債務負担】

(2) 企業債及び一時借入金の概況

(単位：円)

種 類	前年度末残高	本年度借入高	本年度償還高	本年度末残高	備 考
簡易水道事業債	3,181,682,337	393,600,000	58,207,237	3,517,075,100	地方公共団体 金融機構外
一時借入金	0	100,000,000	100,000,000	0	
合 計	3,181,682,337	493,600,000	158,207,237	3,517,075,100	

5. その他

(1) 決算日後に生じた企業の状況に関する重要な事実

該当なし

(2) 他会計補助金等の使途について

イ. 収益的収入

- ①消火栓修繕費負担金 609,571円については、  
修繕費（課税仕入れ）に 609,571円（特定収入）を充当した。
- ②その他雑収益 512,400円については、  
委託料（課税仕入れ）に 489,000円（特定収入）、給料に 23,400円（特定収入以外）をそれぞれ充当した。
- ③水道管移設工事に係る補償金 44,000円については、  
修繕費（課税仕入れ）に 44,000円（特定収入）を充当した。
- ④他会計負担金 12,005,000円については、  
手当等に 356,000円（特定収入以外）、企業債利息に 11,649,000円（特定収入以外）をそれぞれ充当した。
- ⑤他会計補助金 184,666,000円については、  
委託料（課税仕入れ）に 24,750,825円（特定収入）、減価償却費外に 159,915,175円（特定収入以外）をそれぞれ充当した。

ロ. 資本的収入

- ①消火栓設置費負担金 993,242円については、  
工事請負費（課税仕入れ）に 993,242円（特定収入）を充当した。
- ②工事負担金 3,701,156円については、  
工事請負費（課税仕入れ）に 3,701,156円（特定収入）を充当した。

# 令和3年度都城市簡易水道事業キャッシュ・フロー計算書

(令和3年4月1日から令和4年3月31日まで)

## 1 業務活動によるキャッシュ・フロー

当年度純利益（又は純損失）	△9,868,707 円
減価償却費	153,404,946 円
引当金の増減額（△は減少）	595,709 円
長期前受金戻入額	△31,089,409 円
支払利息	21,615,500 円
固定資産の除却費	3,184,949 円
未収金の増減額（△は増加）	△11,352,336 円
未払金の増減額（△は減少）	30,106,133 円
預り金の増減額（△は減少）	5,459,300 円
その他資産の増減額（△は増加）	△5,768,595 円
その他負債の増減額（△は減少）	<u>△2,877,059 円</u>
小計	153,410,431 円
利息の支払額	<u>△21,615,500 円</u>
業務活動によるキャッシュ・フロー	131,794,931 円

## 2 投資活動によるキャッシュ・フロー

有形固定資産の取得による支出	△523,405,162 円
他会計負担金による収入	<u>5,984,393 円</u>
投資活動によるキャッシュ・フロー	△517,420,769 円

## 3 財務活動によるキャッシュ・フロー

企業債による収入	393,600,000 円
企業債の償還による支出	△58,207,237 円
他会計からの出資による収入	<u>30,459,000 円</u>
財務活動によるキャッシュ・フロー	365,851,763 円

資金増加額（又は減少額）	△19,774,075 円
資金期首残高	<u>320,765,883 円</u>
資金期末残高	<u><u>300,991,808 円</u></u>

## 注記

### I 重要な会計方針

#### 1. 固定資産の減価償却の方法

##### (1) 有形固定資産

減価償却の方法 定額法

主な耐用年数 建物：1年～38年

構築物：1年～60年

機械及び装置：1年～30年

工具器具及び備品：1年

#### 2. 引当金の計上方法

##### (1) 貸倒引当金

債権の不納欠損による損失に備えるため、実績率等による回収不能見込額を計上している。

##### (2) 退職給付引当金

職員の退職手当の支給に備えるため、当年度末における退職手当の要支給額に相当する金額を計上している。なお、「退職手当負担金算定基準」に基づき、一般会計等が負担すると見込まれる金額35,953,496円を除き、簡易水道事業会計が負担すると見込まれる2,729,259円を計上している。

##### (3) 賞与引当金

職員の期末手当・勤勉手当の支給に備えるため、当年度末における支給見込額に基づき、当年度の負担に属する額を計上している。

##### (4) 法定福利引当金

職員の期末手当・勤勉手当に係る法定福利費の支出に備えるため、当年度末における支出見込額に基づき、当年度の負担に属する額を計上している。

#### 3. 消費税等の会計処理

消費税及び地方消費税の会計処理は、税抜方式によっている。

### II キャッシュ・フロー計算書等関連

当年度においての重要な非資金取引はない。

### III 報告セグメントに関する事項

報告セグメントが簡易水道事業の1つだけであるため、記載を省略している。

#### IV その他

##### 1. 貸倒引当金

当年度において、債権の不納欠損による損失に、7,386円を取り崩した。

##### 2. 退職給付引当金

当年度において、職員の退職手当として、681,963円を取り崩した。

##### 3. 賞与引当金

当年度において、職員の期末手当・勤勉手当の支給に、2,859,014円を取り崩した。

##### 4. 法定福利引当金

当年度において、職員の期末手当・勤勉手当に係る法定福利費の支出に、560,196円を取り崩した。

## 収 益 費 用 明 細 書

収 益

(単位：円)

款	項	目	節	金 額	備 考	
1. 事業収益				349,216,148		
	1. 営業収益			92,287,780		
		1. 給水収益		91,354,570		
			水道料金	91,354,570		
		2. 受託工事収益		323,639		
			受託工事収入	57,675		
			手数料	265,964		
		3. その他の収益		609,571		
			手数料	0		
			負担金	609,571		
		2. 営業外収益			229,701,156	
			1. 長期前受金戻入		31,089,409	
				国庫補助金戻入	9,967,054	
				県補助金戻入	2,053,459	
				その他の補助金戻入	12,605,268	
				受贈財産評価額戻入	676,521	
				その他長期前受金戻入	5,787,107	
			2. 雑収益		522,747	
				その他雑収益	522,747	
			3. 水道加入金		1,374,000	
				水道加入金	1,374,000	
			4. 補償金		44,000	
				補償金	44,000	
			5. 負担金		12,005,000	
				他会計負担金	12,005,000	
			6. 補助金		184,666,000	
				他会計補助金	184,666,000	
		3. 特別利益			27,227,212	
			1. 固定資産売却益		0	
				固定資産売却益	0	
			2. 過年度損益修正益		27,017,620	
				過年度損益修正益	27,017,620	
			3. その他特別利益		209,592	
			貸倒引当金戻入	209,592		

## 費用

(単位：円)

款	項	目	節	金額	備考
1. 事業費用				359,084,855	
	1. 営業費用			313,711,021	
		1. 原水及び浄水費		106,305,906	
			給料	3,323,100	予算額 3,324,000円
			手当等	2,084,711	予算額 2,243,000円
			賞与引当金繰入額	439,144	予算額 440,000円
			法定福利費	1,114,131	予算額 1,122,000円
			法定福利引当金繰入額	89,338	予算額 91,000円
			旅費	0	
			被服費	3,800	
			備用品費	654,570	
			通信運搬費	2,385,692	
			委託料	74,823,261	
			手数料	8,686	
			賃借料	22,700	
			修繕費	5,206,250	
			動力費	16,134,523	
			負担金	16,000	
		2. 配水費		21,074,095	
			給料	4,548,000	予算額 4,548,000円
			手当等	1,455,039	予算額 1,458,000円
			賞与引当金繰入額	585,252	予算額 586,000円
			法定福利費	1,366,551	予算額 1,377,000円
			法定福利引当金繰入額	124,404	予算額 126,000円
			旅費	0	
			被服費	5,400	
			委託料	3,658,545	
			手数料	800	
			賃借料	178,903	
			修繕費	9,151,201	
			材料費	0	

## 費用

(単位：円)

款	項	目	節	金額	備考
		3. 給水費		11,822,105	
			給料	3,715,800	予算額 3,716,000円
			手当等	1,354,980	予算額 1,387,000円
			賞与引当金繰入額	481,294	予算額 482,000円
			法定福利費	1,174,016	予算額 1,186,000円
			法定福利引当金繰入額	102,276	予算額 103,000円
			旅費	0	
			被服費	0	
			手数料	8,686	
			修繕費	4,980,507	
			負担金	4,546	
		4. 業務費		6,849,333	
			委託料	6,849,333	
		5. 総係費		13,990,320	
			給料	4,114,500	予算額 4,115,000円
			手当等	2,538,523	予算額 2,958,000円
			賞与引当金繰入額	540,754	予算額 542,000円
			法定福利費	1,474,991	予算額 1,489,000円
			法定福利引当金繰入額	115,042	予算額 116,000円
			退職給付費	1,347,904	予算額 1,348,000円
			旅費	0	
			被服費	0	
			備用品費	29,598	
			燃料費	49,104	
			光熱水費	128,093	
			通信運搬費	38,275	
			委託料	863,162	
			手数料	14,000	
			使用料	800	
			修繕費	80,500	
			負担金	1,389,362	
			厚生福利費	69,642	
			保険料	1,156,870	
			公課費	39,200	
			貸倒引当金繰入額	0	



## 費用

(単位：円)

款	項	目	節	金額	備考	
		6. 減価償却費		153,404,946		
			有形固定資産 減価償却費	153,404,946		
		7. 資産減耗費		264,316		
			有形固定資産 除却費	264,316		
	2. 営業外費用				23,969,445	
		1. 支払利息及び 企業債取扱諸費			21,615,500	
			企業債利息		21,615,128	
			一時借入金利息		372	
		2. 雑支出			2,353,945	
			その他雑支出		2,353,945	
	3. 特別損失				21,404,389	
		1. 固定資産売却損			0	
			固定資産売却損		0	
		2. 過年度 損益修正損			18,483,756	
			過年度損益修正損		18,483,756	
		3. その他特別損失			2,920,633	
その他特別損失				2,920,633		

(注) 予算計上したが、決算金額が0円となった項目があるため、符番については損益計算書と異なる。

## 固 定 資 産 明 細 書

### (1) 有形固定資産

資産の種類	年度当初の現在高	当年度増加額	当年度減少額	年度末現在高
土 地	32,107,520	503,635	0	32,611,155
建 物	128,259,949	0	0	128,259,949
塩素滅菌室	4,990,089	0	0	4,990,089
ポ ン プ 室	123,269,860	0	0	123,269,860
構 築 物	2,765,343,515	117,414,644	3,383,194	2,879,374,965
取 水 井	76,776,527	193,900	0	76,970,427
配水管連絡管	1,684,742,702	117,220,744	3,383,194	1,798,580,252
送 水 管	171,321,500	0	0	171,321,500
導 水 管	208,113,889	0	0	208,113,889
配 水 池	407,101,560	0	0	407,101,560
そ の 他	217,287,337	0	0	217,287,337
機 械 及 び 装 置	758,129,181	12,576,675	6,579,650	764,126,206
塩素滅菌設備	74,726,042	700,000	102,080	75,323,962
受配電自家用 電 気 設 備	349,144,811	128,000	5,525,063	343,747,748
ポ ン プ 設 備	77,307,759	3,241,425	353,822	80,195,362
発 電 機 外	103,803,333	3,800,880	6,050	107,598,163
計 測 設 備	153,147,236	4,706,370	592,635	157,260,971
車 両 運 搬 具	385,085	0	0	385,085
量 水 器	1,085,826	151,835	0	1,237,661
工具器具及び備品	46,440	0	21,560	24,880
小 計	3,685,357,516	130,646,789	9,984,404	3,806,019,901
建 設 仮 勘 定	272,871,038	369,362,158	118,568,015	523,665,181
合 計	3,958,228,554	500,008,947	128,552,419	4,329,685,082

(注) 当年度増加額には、有形固定資産の資産額更正による修正経理額（構築物〔取水井 193,900円、配水管連絡管 6,667,624円〕、機械及び装置〔発電機外 3,800,880円、計測設備 1,416,370円〕）が含まれている。同事由により、当年度減少額に修正経理額（機械及び装置〔受配電自家用電気設備 5,525,063円、ポンプ設備 160,508円〕、工具器具及び備品 21,560円）が、減価償却費累計額の当年度増加額に修正経理額（構築物〔取水井 184,205円、配水管連絡管 558,668円〕、機械及び装置〔ポンプ設備 2,575円、発電機外 485,752円、計測設備 269,060円〕）が、減価償却累計額の当年度減少額に修正経理額（機械及び装置〔受配電自家用電気設備 694,070円、ポンプ設備 182,660円〕、工具器具及び備品 20,482円）がそれぞれ含まれている。

### (2) 無形固定資産

資産の種類	年度当初現在高	当年度増加額
電話加入権	792,000	0
合 計	792,000	0

(単位：円)

減 価 償 却 累 計 額			年度末償却未済高
当年度増加額	当年度減少額	累 計	
0	0	0	32,611,155
4,252,586	0	17,028,014	111,231,935
468,429	0	3,485,616	1,504,473
3,784,157	0	13,542,398	109,727,462
96,244,077	242,952	288,481,556	2,590,893,409
9,581,384	0	31,327,484	45,642,943
61,172,766	242,952	182,383,096	1,616,197,156
6,402,662	0	18,683,196	152,638,304
5,448,061	0	15,645,259	192,468,630
7,480,131	0	21,993,699	385,107,861
6,159,073	0	18,448,822	198,838,515
54,379,337	1,726,102	152,675,460	611,450,746
6,665,940	96,976	15,802,187	59,521,775
18,787,414	694,070	55,601,766	288,145,982
5,014,432	366,308	13,628,501	66,566,861
7,297,015	5,747	17,905,510	89,692,653
16,614,536	563,001	49,737,496	107,523,475
0	0	365,830	19,255
29,206	0	684,444	553,217
0	20,482	23,635	1,245
154,905,206	1,989,536	459,258,939	3,346,760,962
0	0	0	523,665,181
154,905,206	1,989,536	459,258,939	3,870,426,143

(単位：円)

当年度減少額	当年度減価償却高	年度末現在高
0	0	792,000
0	0	792,000

# 企業債明細書

(単位：円，%)

種類	発行年月日	発行総額	償還高		未償還残高	利率	償還終期	備考
			当年度償還高	償還高累計				
資金運用部金	H06.05.13	191,600,000	11,193,720	167,731,902	23,868,098	4.300	R06.03.25	発行：旧山之口町 事業：山之口地区簡易水道整備事業
”	H07.05.12	57,100,000	3,100,641	47,056,016	10,043,984	3.850	R07.03.25	発行：旧山之口町 事業：山之口地区簡易水道整備事業
”	H09.05.12	26,200,000	1,234,197	19,527,312	6,672,688	2.600	R09.03.25	発行：旧山之口町 事業：山之口地区簡易水道整備事業
”	H12.05.10	87,900,000	3,779,399	54,646,528	33,253,472	2.100	R12.03.25	発行：旧山之口町 事業：山之口地区簡易水道整備事業
小計	(4口)	362,800,000	19,307,957	288,961,758	73,838,242			
財政融資資金	H14.05.20	32,900,000	1,356,702	17,653,662	15,246,338	2.100	R14.03.25	発行：旧山之口町 事業：山之口地区簡易水道整備事業
”	H15.05.13	73,000,000	2,942,991	38,403,839	34,596,161	1.100	R15.03.25	発行：旧山之口町 事業：山之口地区簡易水道整備事業
”	H16.05.10	45,980,000	1,818,496	20,919,233	25,060,767	2.100	R16.03.25	発行：旧山之口町 事業：山之口地区簡易水道整備事業
”	H16.05.10	5,120,000	202,495	2,329,414	2,790,586	2.100	R16.03.25	発行：旧山之口町 事業：山之口地区簡水(臨時措置分)
”	H17.05.09	29,315,000	1,137,744	12,266,339	17,048,661	2.000	R17.03.25	発行：旧山之口町 事業：山之口地区簡易水道整備事業
”	H17.05.09	3,185,000	123,613	1,332,704	1,852,296	2.000	R17.03.25	発行：旧山之口町 事業：山之口地区簡水(臨時措置分)
”	H18.05.26	22,200,000	836,874	8,232,447	13,967,553	2.300	R18.03.25	発行：都城市 事業：山之口地区簡易水道整備事業
”	H18.05.26	2,500,000	94,243	927,076	1,572,924	2.300	R18.03.25	発行：都城市 事業：山之口地区簡水(臨時措置分)
”	H19.05.24	10,700,000	397,474	3,624,630	7,075,370	2.100	R19.03.25	発行：都城市 事業：山之口地区簡易水道整備事業
小計	(9口)	224,900,000	8,910,632	105,689,344	119,210,656			
公営企業金融公庫	H14.05.10	12,100,000	553,616	7,251,113	4,848,887	2.000	R12.03.20	発行：旧山之口町 事業：山之口地区簡易水道整備事業
”	H15.05.09	37,000,000	1,640,035	21,401,225	15,598,775	1.100	R13.03.20	発行：旧山之口町 事業：山之口地区簡易水道整備事業
”	H16.05.07	26,020,000	1,144,050	13,235,340	12,784,660	2.000	R14.03.20	発行：旧山之口町 事業：山之口地区簡易水道整備事業
”	H16.05.07	2,880,000	126,628	1,464,941	1,415,059	2.000	R14.03.20	発行：旧山之口町 事業：山之口地区簡水(臨時措置分)
”	H17.05.10	15,785,000	680,361	7,335,164	8,449,836	2.000	R15.03.20	発行：旧山之口町 事業：山之口地区簡易水道整備事業
”	H17.05.10	1,715,000	73,920	796,948	918,052	2.000	R15.03.20	発行：旧山之口町 事業：山之口地区簡水(臨時措置分)

(単位：円，%)

種 類	発 行 年月日	発 行 総 額	償 還 高		未償還残高	利率	償還終期	備 考
			当年度償還高	償還高累計				
公 営 企 業 金 融 公 庫	H18. 05. 30	18, 300, 000	768, 788	7, 562, 671	10, 737, 329	2. 300	R16. 03. 20	発行：都城市 事業：山之口地区簡易 水道整備事業
”	H18. 05. 30	2, 000, 000	84, 020	826, 520	1, 173, 480	2. 300	R16. 03. 20	発行：都城市 事業：山之口地区簡水 (臨時措置分)
小 計	(8口)	115, 800, 000	5, 071, 418	59, 873, 922	55, 926, 078			
地方公営企業 等 金 融 機 構	H21. 05. 26	7, 500, 000	297, 086	2, 211, 639	5, 288, 361	2. 100	R19. 03. 20	発行：都城市 事業：山之口地区簡易 水道整備事業
”	H21. 05. 26	800, 000	31, 689	235, 909	564, 091	2. 100	R19. 03. 20	発行：都城市 事業：山之口地区簡水 (臨時措置分)
小 計	(2口)	8, 300, 000	328, 775	2, 447, 548	5, 852, 452			
地方公共団体 金 融 機 構	H22. 05. 26	16, 900, 000	593, 782	3, 918, 692	12, 981, 308	2. 000	R22. 03. 20	発行：都城市 事業：山之口地区簡易 水道整備事業
”	H22. 05. 26	1, 800, 000	63, 243	417, 376	1, 382, 624	2. 000	R22. 03. 20	発行：都城市 事業：山之口地区簡水 (臨時措置分)
”	H23. 05. 26	40, 800, 000	1, 427, 658	8, 194, 507	32, 605, 493	1. 800	R23. 03. 20	発行：都城市 事業：山之口地区簡易 水道整備事業
”	H23. 05. 26	800, 000	27, 993	160, 676	639, 324	1. 800	R23. 03. 20	発行：都城市 事業：山之口地区簡水 (臨時措置分)
”	H23. 07. 28	6, 400, 000	222, 188	1, 272, 234	5, 127, 766	1. 900	R23. 03. 20	発行：都城市 事業：山之口地区簡易 水道整備事業
”	H24. 05. 24	13, 500, 000	472, 239	2, 287, 703	11, 212, 297	1. 600	R24. 03. 20	発行：都城市 事業：山之口地区簡易 水道整備事業
”	H24. 05. 24	1, 500, 000	52, 471	254, 189	1, 245, 811	1. 600	R24. 03. 20	発行：都城市 事業：山之口地区簡水 (臨時措置分)
”	H25. 05. 23	41, 100, 000	1, 442, 699	5, 651, 975	35, 448, 025	1. 400	R25. 03. 20	発行：都城市 事業：山之口地区簡易 水道整備事業
”	H25. 05. 23	4, 500, 000	157, 959	618, 829	3, 881, 171	1. 400	R25. 03. 20	発行：都城市 事業：山之口地区簡水 (臨時措置分)
”	H25. 05. 23	25, 100, 000	881, 065	3, 451, 692	21, 648, 308	1. 400	R25. 03. 20	発行：都城市 事業：高城地区簡易水 道整備事業
”	H25. 05. 23	2, 700, 000	94, 776	371, 297	2, 328, 703	1. 400	R25. 03. 20	発行：都城市 事業：高城地区簡水 (臨時措置分)
”	H25. 05. 23	1, 500, 000	52, 653	206, 275	1, 293, 725	1. 400	R25. 03. 20	発行：都城市 事業：山田地区簡易水 道整備事業
”	H25. 05. 23	100, 000	3, 510	13, 752	86, 248	1. 400	R25. 03. 20	発行：都城市 事業：山田地区簡水 (臨時措置分)
”	H26. 05. 29	61, 300, 000	2, 121, 951	6, 278, 068	55, 021, 932	1. 400	R26. 03. 20	発行：都城市 事業：山之口地区簡易 水道整備事業
”	H26. 05. 29	6, 700, 000	231, 927	686, 185	6, 013, 815	1. 400	R26. 03. 20	発行：都城市 事業：山之口地区簡易 水道整備事業
”	H26. 05. 29	29, 100, 000	1, 007, 321	2, 980, 289	26, 119, 711	1. 400	R26. 03. 20	発行：都城市 事業：高城地区簡易水 道整備事業

(単位：円，%)

種 類	発 行 年月日	発 行 総 額	償 還 高		未償還残高	利率	償還終期	備 考
			当年度償還高	償還高累計				
地方公共団体 金 融 機 構	H26. 05. 29	3, 100, 000	107, 309	317, 488	2, 782, 512	1. 400	R26. 03. 20	発行：都城市 事業：高城地区簡易水道整備事業
”	H27. 05. 26	4, 800, 000	167, 699	333, 403	4, 466, 597	1. 200	R27. 03. 20	発行：都城市 事業：高野地区簡易水道整備事業
”	H27. 05. 26	500, 000	17, 468	34, 729	465, 271	1. 200	R27. 03. 20	発行：都城市 事業：高野地区簡水 (臨時措置分)
”	H27. 05. 26	82, 900, 000	2, 896, 303	5, 758, 159	77, 141, 841	1. 200	R27. 03. 20	発行：都城市 事業：山之口地区簡易水道整備事業
”	H27. 05. 26	9, 200, 000	321, 423	639, 023	8, 560, 977	1. 200	R27. 03. 20	発行：都城市 事業：山之口地区簡水 (臨時措置分)
”	H27. 05. 26	16, 100, 000	562, 491	1, 118, 292	14, 981, 708	1. 200	R27. 03. 20	発行：都城市 事業：高城地区簡易水道整備事業
”	H27. 05. 26	1, 800, 000	62, 887	125, 027	1, 674, 973	1. 200	R27. 03. 20	発行：都城市 事業：高城地区簡水 (臨時措置分)
”	H27. 05. 26	8, 200, 000	286, 485	569, 564	7, 630, 436	1. 200	R27. 03. 20	発行：都城市 事業：山田地区簡易水道整備事業
”	H27. 05. 26	900, 000	31, 444	62, 513	837, 487	1. 200	R27. 03. 20	発行：都城市 事業：山田地区簡水 (臨時措置分)
”	H27. 09. 29	16, 700, 000	586, 990	878, 079	15, 821, 921	1. 100	R27. 09. 20	発行：都城市 事業：山之口地区簡易水道整備事業
”	H27. 09. 29	1, 800, 000	63, 268	94, 643	1, 705, 357	1. 100	R27. 09. 20	発行：都城市 事業：山之口地区簡水 (臨時措置分)
”	H27. 09. 29	7, 600, 000	267, 134	399, 606	7, 200, 394	1. 100	R27. 09. 20	発行：都城市 事業：高城地区簡易水道整備事業
”	H27. 09. 29	800, 000	28, 119	42, 063	757, 937	1. 100	R27. 09. 20	発行：都城市 事業：高城地区簡水 (臨時措置分)
”	H28. 05. 26	1, 900, 000	76, 000	76, 000	1, 824, 000	0. 200	R28. 03. 20	発行：都城市 事業：高野地区簡易水道整備事業
”	H28. 05. 26	100, 000	4, 000	4, 000	96, 000	0. 200	R28. 03. 20	発行：都城市 事業：高野地区簡水 (臨時措置分)
”	H28. 05. 26	129, 700, 000	5, 188, 000	5, 188, 000	124, 512, 000	0. 200	R28. 03. 20	発行：都城市 事業：山之口地区簡易水道整備事業
”	H28. 05. 26	14, 400, 000	576, 000	576, 000	13, 824, 000	0. 200	R28. 03. 20	発行：都城市 事業：山之口地区簡水 (臨時措置分)
”	H28. 05. 26	26, 500, 000	1, 060, 000	1, 060, 000	25, 440, 000	0. 200	R28. 03. 20	発行：都城市 事業：高城地区簡易水道整備事業
”	H28. 05. 26	2, 900, 000	116, 000	116, 000	2, 784, 000	0. 200	R28. 03. 20	発行：都城市 事業：高城地区簡水 (臨時措置分)
”	H28. 05. 26	3, 500, 000	140, 000	140, 000	3, 360, 000	0. 200	R28. 03. 20	発行：都城市 事業：山田地区簡易水道整備事業
”	H28. 05. 26	400, 000	16, 000	16, 000	384, 000	0. 200	R28. 03. 20	発行：都城市 事業：山田地区簡水 (臨時措置分)
”	H29. 05. 25	2, 500, 000	0	0	2, 500, 000	0. 600	R29. 03. 20	発行：都城市 事業：高野地区簡易水道整備事業
”	H29. 05. 25	300, 000	0	0	300, 000	0. 600	R29. 03. 20	発行：都城市 事業：高野地区簡水 (臨時措置分)

(単位：円，%)

種 類	発 行 年月日	発 行 総 額	償 還 高		未償還残高	利率	償還終期	備 考
			当年度償還高	償還高累計				
地方公共団体 金 融 機 構	H29. 05. 25	186, 800, 000	0	0	186, 800, 000	0. 600	R29. 03. 20	発行：都城市 事業：山之口地区簡易 水道整備事業
”	H29. 05. 25	20, 500, 000	0	0	20, 500, 000	0. 600	R29. 03. 20	発行：都城市 事業：山之口地区簡水 (臨時措置分)
”	H29. 05. 25	40, 700, 000	0	0	40, 700, 000	0. 600	R29. 03. 20	発行：都城市 事業：高城地区簡易水 道整備事業
”	H29. 05. 25	4, 600, 000	0	0	4, 600, 000	0. 600	R29. 03. 20	発行：都城市 事業：高城地区簡水 (臨時措置分)
”	H29. 11. 29	11, 400, 000	0	0	11, 400, 000	0. 600	R29. 09. 20	発行：都城市 事業：山之口地区簡易 水道整備事業
”	H29. 11. 29	1, 100, 000	0	0	1, 100, 000	0. 600	R29. 09. 20	発行：都城市 事業：山之口地区簡水 (臨時措置分)
”	H30. 05. 24	12, 100, 000	0	0	12, 100, 000	0. 500	R30. 03. 20	発行：都城市 事業：高野地区簡易水 道整備事業
”	H30. 05. 24	1, 300, 000	0	0	1, 300, 000	0. 500	R30. 03. 20	発行：都城市 事業：高野地区簡水 (臨時措置分)
”	H30. 05. 24	189, 700, 000	0	0	189, 700, 000	0. 500	R30. 03. 20	発行：都城市 事業：山之口地区簡易 水道整備事業
”	H30. 05. 24	20, 900, 000	0	0	20, 900, 000	0. 500	R30. 03. 20	発行：都城市 事業：山之口地区簡水 (臨時措置分)
”	H30. 05. 24	33, 800, 000	0	0	33, 800, 000	0. 500	R30. 03. 20	発行：都城市 事業：高城地区簡易水 道整備事業
”	H30. 05. 24	3, 800, 000	0	0	3, 800, 000	0. 500	R30. 03. 20	発行：都城市 事業：高城地区簡水 (臨時措置分)
”	H30. 11. 29	46, 000, 000	0	0	46, 000, 000	0. 700	R30. 09. 20	発行：都城市 事業：山之口地区簡易 水道整備事業
”	H30. 11. 29	5, 000, 000	0	0	5, 000, 000	0. 700	R30. 09. 20	発行：都城市 事業：山之口地区簡水 (臨時措置分)
”	H31. 03. 25	20, 700, 000	0	0	20, 700, 000	0. 400	R31. 03. 20	発行：都城市 事業：高野地区簡易水 道整備事業
”	H31. 03. 25	2, 300, 000	0	0	2, 300, 000	0. 400	R31. 03. 20	発行：都城市 事業：高野地区簡水 (臨時措置分)
”	H31. 03. 25	7, 000, 000	0	0	7, 000, 000	0. 400	R31. 03. 20	発行：都城市 事業：山之口地区簡易 水道整備事業
”	H31. 03. 25	700, 000	0	0	700, 000	0. 400	R31. 03. 20	発行：都城市 事業：山之口地区簡水 (臨時措置分)
”	H31. 03. 25	372, 000, 000	0	0	372, 000, 000	0. 400	R31. 03. 20	発行：都城市 事業：山之口地区簡易 水道整備事業
”	H31. 03. 25	41, 300, 000	0	0	41, 300, 000	0. 400	R31. 03. 20	発行：都城市 事業：山之口地区簡水 (臨時措置分)
”	H31. 03. 25	54, 100, 000	0	0	54, 100, 000	0. 400	R31. 03. 20	発行：都城市 事業：高城地区簡易水 道整備事業
”	H31. 03. 25	6, 000, 000	0	0	6, 000, 000	0. 400	R31. 03. 20	発行：都城市 事業：高城地区簡水 (臨時措置分)
”	H31. 03. 25	900, 000	0	0	900, 000	0. 400	R31. 03. 20	発行：都城市 事業：山田地区簡易水 道整備事業

(単位：円，%)

種 類	発 行 年月日	発 行 総 額	償 還 高		未償還残高	利率	償還終期	備 考
			当年度償還高	償還高累計				
地方公共団体 金 融 機 構	H31. 03. 25	2, 200, 000	0	0	2, 200, 000	0. 400	R31. 03. 20	発行：都城市 事業：山田地区簡易水道整備事業
”	H31. 03. 25	200, 000	0	0	200, 000	0. 400	R31. 03. 20	発行：都城市 事業：山田地区簡水 (臨時措置分)
”	R02. 03. 26	54, 000, 000	0	0	54, 000, 000	0. 300	R32. 03. 20	発行：都城市 事業：高野地区簡易水道整備事業
”	R02. 03. 26	6, 000, 000	0	0	6, 000, 000	0. 300	R32. 03. 20	発行：都城市 事業：高野地区簡水 (臨時措置分)
”	R02. 03. 26	334, 400, 000	0	0	334, 400, 000	0. 300	R32. 03. 20	発行：都城市 事業：山之口地区簡易水道整備事業
”	R02. 03. 26	37, 100, 000	0	0	37, 100, 000	0. 300	R32. 03. 20	発行：都城市 事業：山之口地区簡水 (臨時措置分)
”	R02. 03. 26	329, 700, 000	0	0	329, 700, 000	0. 300	R32. 03. 20	発行：都城市 事業：山之口地区簡易水道整備事業
”	R02. 03. 26	36, 600, 000	0	0	36, 600, 000	0. 300	R32. 03. 20	発行：都城市 事業：山之口地区簡水 (臨時措置分)
”	R02. 03. 26	65, 000, 000	0	0	65, 000, 000	0. 300	R32. 03. 20	発行：都城市 事業：高城地区簡易水道整備事業
”	R02. 03. 26	7, 200, 000	0	0	7, 200, 000	0. 300	R32. 03. 20	発行：都城市 事業：高城地区簡水 (臨時措置分)
”	R03. 02. 24	30, 500, 000	0	0	30, 500, 000	0. 500	R32. 09. 20	発行：都城市 事業：高城地区簡易水道整備事業
”	R03. 02. 24	3, 300, 000	0	0	3, 300, 000	0. 500	R32. 09. 20	発行：都城市 事業：高城地区簡水 (臨時措置分)
”	R03. 03. 25	51, 100, 000	0	0	51, 100, 000	0. 500	R33. 03. 20	発行：都城市 事業：高野地区簡易水道整備事業
”	R03. 03. 25	5, 600, 000	0	0	5, 600, 000	0. 500	R33. 03. 20	発行：都城市 事業：高野地区簡水 (臨時措置分)
”	R03. 03. 25	137, 100, 000	0	0	137, 100, 000	0. 500	R33. 03. 20	発行：都城市 事業：山之口地区簡易水道整備事業
”	R03. 03. 25	15, 200, 000	0	0	15, 200, 000	0. 500	R33. 03. 20	発行：都城市 事業：山之口地区簡水 (臨時措置分)
”	R03. 03. 25	113, 600, 000	0	0	113, 600, 000	0. 500	R33. 03. 20	発行：都城市 事業：高城地区簡易水道整備事業
”	R03. 03. 25	12, 600, 000	0	0	12, 600, 000	0. 500	R33. 03. 20	発行：都城市 事業：高城地区簡水 (臨時措置分)
”	R03. 03. 25	2, 700, 000	0	0	2, 700, 000	0. 500	R33. 03. 20	発行：都城市 事業：山田地区簡易水道整備事業
”	R03. 03. 25	200, 000	0	0	200, 000	0. 500	R33. 03. 20	発行：都城市 事業：山田地区簡水 (臨時措置分)
”	R04. 02. 24	1, 100, 000	0	0	1, 100, 000	0. 500	R33. 9. 20	発行：都城市 事業：山之口地区簡水 (臨時措置分)
”	R04. 02. 24	10, 700, 000	0	0	10, 700, 000	0. 500	R33. 9. 20	発行：都城市 事業：山之口地区簡易水道整備事業
”	R04. 03. 24	191, 200, 000	0	0	191, 200, 000	0. 700	R34. 3. 20	発行：都城市 事業：高城地区簡易水道整備事業



(単位：円，%)

種 類	発 行 年月日	発 行 総 額	償 還 高		未償還残高	利率	償還終期	備 考
			当年度償還高	償還高累計				
地方公共団体 金 融 機 構	R04. 03. 24	1, 400, 000	0	0	1, 400, 000	0. 700	R34. 3. 20	発行：都城市 事業：山田地区簡易水 道整備事業
”	R04. 03. 24	37, 620, 000	0	0	37, 620, 000	0. 700	R34. 3. 20	発行：都城市 事業：山之口地区簡易 水道整備事業
”	R04. 03. 24	151, 580, 000	0	0	151, 580, 000	0. 700	R34. 3. 20	発行：都城市 事業：高野地区簡易水 道整備事業
小 計	(88口)	3, 311, 000, 000	21, 428, 455	54, 312, 328	3, 256, 687, 672			
鹿児島銀行	H30. 05. 29	3, 800, 000	760, 000	3, 040, 000	760, 000	0. 095	R05. 03. 25	発行：都城市 事業：簡易水道法適化 事業
小 計	(1口)	3, 800, 000	760, 000	3, 040, 000	760, 000			
西日本シティ 銀 行	H31. 03. 25	12, 000, 000	2, 400, 000	7, 200, 000	4, 800, 000	0. 220	R06. 03. 25	発行：都城市 事業：簡易水道法適化 事業
小 計	(1口)	12, 000, 000	2, 400, 000	7, 200, 000	4, 800, 000			
合 計	(113口)	4, 038, 600, 000	58, 207, 237	521, 524, 900	3, 517, 075, 100			



令和 3 年度

都城市御池簡易水道事業会計決算書

## 令和3年度都城市御池簡易水道事業決算報告書

### (1) 収益的收入及び支出

#### 収 入

区 分	予 算 額			合 計
	当初予算額	補正予算額	地方公営企業法 第24条第3項の 規定による支出額 に係る財源充当額	
第1款事業収益	82,048,000	△1,517,000	0	80,531,000
第1項営業収益	33,112,000	0	0	33,112,000
第2項営業外収益	48,806,000	△7,131,000	0	41,675,000
第3項特別利益	130,000	5,614,000	0	5,744,000

#### 支 出

区 分	予 算 額			
	当初予算額	補正予算額	予備費支出額	流用増減額
第1款事業費用	82,048,000	△1,517,000	0	0
第1項営業費用	78,445,000	△2,531,000	0	0
第2項営業外費用	3,347,000	△145,000	0	0
第3項特別損失	6,000	1,159,000	0	0
第4項予備費	250,000	0	0	0

(単位：円)

決 算 額	予 算 額 に 比 べ 決 算 額 の 増 減	備 考
82,755,604	2,224,604	
33,523,241	411,241	(うち仮受消費税及び地方 消費税 3,047,567)
43,436,779	1,761,779	(うち仮受消費税及び地方 消費税 64)
5,795,584	51,584	(うち仮受消費税及び地方 消費税 4,667)

(単位：円)

予 算 額			決 算 額	地方公営企 業法第26条 第2項の規 定による 繰越額	不 用 額	備 考
地方公営企 業法第24条第 3項の規定に よる支出額	地方公営企 業法第26条第 2項の規定に よる繰越額	合 計				
0	0	80,531,000	78,068,469	0	2,462,531	
0	0	75,914,000	73,709,558	0	2,204,442	(うち仮払消費税及び地 方消費税 2,758,954)
0	0	3,202,000	3,200,581	0	1,419	
0	0	1,165,000	1,158,330	0	6,670	
0	0	250,000	0	0	250,000	

## (2) 資本的収入及び支出

## 収 入

区 分	予 算 額				合 計
	当初予算額	補正予算額	地方公営企業法 第26条の規定に よる繰越額に係 る財源充当額	継続費通次 繰越額に係 る財源充当額	
第1款 資本的収入	96,165,000	△15,200,000	26,800,000	0	107,765,000
第1項 企業債	91,000,000	△15,200,000	26,800,000	0	102,600,000
第2項 固定資産 売却代金	1,000	0	0	0	1,000
第3項 出 資 金	5,164,000	0	0	0	5,164,000

## 支 出

区 分	予 算 額						合 計
	当初予算額	補正予算額	予備費 支出額	流 用 増減額	地方公営企 業法第26条 の規定によ る繰越額	継続費 通次 繰越額	
第1款 資本的支出	117,227,000	△10,482,000	0	0	26,800,000	0	133,545,000
第1項 建設改良費	93,436,000	△10,482,000	0	0	26,800,000	0	109,754,000
第2項 企 業 債 償 還 金	23,541,000	0	0	0	0	0	23,541,000
第3項 予 備 費	250,000	0	0	0	0	0	250,000

資本的収入額が資本的支出額に不足する額24,518,265円は、当年度分消費税及び地方消費税資本的収支調整額293,085円、減債積立金3,506,748円、過年度分損益勘定留保資金17,954,379円及び当年度分損益勘定留保資金2,764,053円で補填した。

(単位：円)

決 算 額	予算額に比べ 決算額の増減	備 考
101,764,000	△6,001,000	
96,600,000	△6,000,000	
0	△1,000	
5,164,000	0	

(単位：円)

決 算 額	翌 年 度 繰 越 額			不 用 額	備 考
	地方公営企業 法第26条の規 定による繰越額	継続費 通次 繰越額	合 計		
126,282,265	0	0	0	7,262,735	
102,741,775	0	0	0	7,012,225	(うち仮払消費税及び 地方消費税 8,725,350)
23,540,490	0	0	0	510	
0	0	0	0	250,000	

# 令和3年度都城市御池簡易水道事業損益計算書

(令和3年4月1日から令和4年3月31日まで)

	円	円	円
1. 営業収益			
(1) 給水収益	30,450,530		
(2) 受託工事収益	<u>25,144</u>	30,475,674	
2. 営業費用			
(1) 原水及び浄水費	24,963,729		
(2) 配水費	1,539,316		
(3) 給水費	211,059		
(4) 業務費	294,382		
(5) 総係費	7,888,468		
(6) 減価償却費	33,039,484		
(7) 資産減耗費	<u>3,014,166</u>	<u>70,950,604</u>	
営業損失			40,474,930
3. 営業外収益			
(1) 長期前受金戻入	12,339,520		
(2) 雑収益	228,189		
(3) 負担金	1,938,000		
(4) 補助金	<u>20,499,000</u>	35,004,709	



	円	円	円
4. 営業外費用			
(1) 支払利息及び企業債取扱諸費	<u>3,200,581</u>	<u>3,200,581</u>	<u>31,804,128</u>
経常損失			8,670,802
5. 特別利益			
(1) 過年度損益修正益	5,661,652		
(2) その他特別利益	<u>129,265</u>	5,790,917	
6. 特別損失			
(1) 過年度損益修正損	<u>1,158,330</u>	<u>1,158,330</u>	<u>4,632,587</u>
当年度純損失			<u>4,038,215</u>
その他未処分利益剰余金変動額			<u>3,506,748</u>
当年度未処理欠損金			<u><u>531,467</u></u>

# 令和3年度都城市御池簡易水道事業剰余金計算書

(令和3年4月1日から令和4年3月31日まで)

	資本金	剰余金			
		資本金剰余金			
		国庫補助金	県補助金	その他の補助金	受贈財産評価額
前年度末残高	7,480,532	0	0	0	0
前年度処分額	0	0	0	0	0
議会の議決による処分額	0	0	0	0	0
一般会計納付金の納付	0	0	0	0	0
処分後残高	7,480,532	0	0	0	0
当年度変動額	5,164,000	0	0	0	0
一般会計出資金の受入	5,164,000	0	0	0	0
減債積立金の使用	0	0	0	0	0
当年度純損失	0	0	0	0	0
当年度末残高	12,644,532	0	0	0	0

(単位：円)

剰 余 金						資 本 合 計
資 本 剰 余 金			利 益 剰 余 金			
寄 附 金	そ の 他 の 資 本 剰 余 金	資 本 剰 余 金 合 計	減 債 積 立 金	未 処 分 利 益 剰 余 金	利 益 剰 余 金 合 計	
0	0	0	3,506,748	3,573,054	7,079,802	14,560,334
0	0	0	0	△3,573,054	△3,573,054	△3,573,054
0	0	0	0	△3,573,054	△3,573,054	△3,573,054
0	0	0	0	△3,573,054	△3,573,054	△3,573,054
0	0	0	3,506,748	(繰越利益剰余金) 0	3,506,748	10,987,280
0	0	0	△3,506,748	△531,467	△4,038,215	1,125,785
0	0	0	0	0	0	5,164,000
0	0	0	△3,506,748	3,506,748	0	0
0	0	0	0	△4,038,215	△4,038,215	△4,038,215
0	0	0	0	(当年度未処理欠損金) △531,467	△531,467	12,113,065

## 令和3年度都城市御池簡易水道事業欠損金処理計算書（案）

（単位：円）

	資 本 金	資 本 剰 余 金	未処理欠損金
当年度末残高	12,644,532	0	△531,467
議会の議決による処分額	0	0	△3,506,748
組入資本金への組入	0	0	△3,506,748
処分後残高	12,644,532	0	(繰越欠損金) △4,038,215

（注） この計算書における△表記は、減少、損失又は欠損を示す。

# 令和3年度都城市御池簡易水道事業貸借対照表

(令和4年3月31日)

## 資 産 の 部

円 円 円 円

### 1. 固定資産

#### (1) 有形固定資産

イ 土 地		8,408,533	
ロ 建 物	28,931,171		
減価償却累計額	<u>△5,488,150</u>	23,443,021	
ハ 構 築 物	410,713,051		
減価償却累計額	<u>△51,168,030</u>	359,545,021	
ニ 機 械 及 び 装 置	187,048,450		
減価償却累計額	<u>△55,810,289</u>	131,238,161	
ホ 量 水 器	66,455		
減価償却累計額	<u>△59,029</u>	7,426	
ヘ 工 具 器 具 及 び 備 品	185,000		
減価償却累計額	<u>△55,278</u>	129,722	
ト 建 設 仮 勘 定		<u>61,607,641</u>	
有形固定資産合計			584,379,525

#### (2) 無形固定資産

イ 電 話 加 入 権		<u>324,000</u>	
無形固定資産合計			<u>324,000</u>
固定資産合計			584,703,525

### 2. 流動資産

#### (1) 現金預金

イ 預 金		<u>33,776,049</u>	33,776,049
-------	--	-------------------	------------

#### (2) 未収金

イ 未 収 給 水 収 益		197,472	
ロ 営 業 外 未 収 金		<u>8,811,065</u>	9,008,537

	円	円	円	円
(3) 貸倒引当金				
イ 貸倒引当金		<u>△7,146</u>	<u>△7,146</u>	
流動資産合計				<u>42,777,440</u>
資産合計				<u><u>627,480,965</u></u>

負債の部

3. 固定負債

(1) 企業債

イ 建設改良等企業債	<u>408,472,562</u>	408,472,562	
------------	--------------------	-------------	--

(2) 引当金

イ 退職給付引当金	<u>583,109</u>	<u>583,109</u>	
固定負債合計			409,055,671

4. 流動負債

(1) 企業債

イ 建設改良等企業債	<u>23,828,813</u>	23,828,813	
------------	-------------------	------------	--

(2) 未払金

イ 営業未払金	7,256,323		
ロ その他未払金	<u>12,805,311</u>	20,061,634	

(3) 引当金

イ 賞与引当金	964,646		
ロ 法定福利引当金	<u>200,752</u>	<u>1,165,398</u>	
流動負債合計			45,055,845

	円	円	円	円
5. 繰延収益				
(1) 長期前受金				
イ 国庫補助金	82,272,381			
収益化累計額	<u>△19,208,472</u>	63,063,909		
ロ 県補助金	46,742,482			
収益化累計額	<u>△11,889,295</u>	34,853,187		
ハ その他の補助金	39,085,936			
収益化累計額	<u>△9,208,810</u>	29,877,126		
ニ その他長期前受金	37,126,956			
収益化累計額	<u>△3,664,794</u>	<u>33,462,162</u>		
繰延収益合計			<u>161,256,384</u>	
負債合計				<u>615,367,900</u>

資 本 の 部

6. 資本金				
(1) 資本金				
イ 固有資本金	327,532			
ロ 繰入資本金	<u>12,317,000</u>	<u>12,644,532</u>		
資本金合計				12,644,532
7. 剰余金				
(1) 利益剰余金				
イ 当年度未処理欠損金	<u>531,467</u>			
利益剰余金合計		<u>△531,467</u>		
剰余金合計			<u>△531,467</u>	
資本合計			<u>12,113,065</u>	
負債資本合計			<u>627,480,965</u>	





# 決 算 附 属 書 類

## 令和3年度都城市御池簡易水道事業報告書

### 1. 概況

#### (1) 総括事項

御池簡易水道事業は、国営開拓事業により昭和22年に創設され、平成16年度から本市の公営簡易水道として運営しています。

当地域においては、地理的地形的状況等から、良質な水源の確保と保全が課題であり、これまでも水源開発や施設整備等に取り組んでいます。

令和3年度においては、御池地区における給水体制維持のため、基幹管路である導水管等の整備を実施しました。また、荒襲中継ポンプ場築造及び場内整備工事を行い、次年度からの供用開始を予定しています。

#### イ 業務状況

令和3年度末の給水人口は、124人で、前年度から14人（10.1%）減少し、給水区域内人口124人に対する普及率は100.0%、行政区域内人口161,436人に対する普及率は0.1%となりました。給水戸数は78戸となり、前年度から49戸（38.6%）減少しました。給水戸数については、水道事業、簡易水道事業及び御池簡易水道事業において、算定方法を統一した結果、給水戸数が減少しました。

年間総配水量は、350,165 $\text{m}^3$ で、前年度から24,909 $\text{m}^3$ （6.6%）減少しました。年間総有収水量は、340,574 $\text{m}^3$ で、前年度から22,498 $\text{m}^3$ （6.2%）減少しましたが、有収率は0.5ポイント上昇して97.3%となりました。

御池簡易水道事業については、水道事業、簡易水道事業と比較して、高い有収率を維持していますが、今後、更新時期を迎える管路が増加するため、計画的な更新に取り組む必要があります。（有収率＝年間総有収水量／年間総配水量×100）

#### ロ 財務状況

収益的収入及び支出（消費税及び地方消費税抜き）は、収入額が71,271,300円で、前年度から11,572,618円（14.0%）減少しました。これは、特別利益が5,790,917円で、前年度から5,688,718円（5,566.3%）増加したものの、事業の根幹となる給水収益が30,450,530円で、2,028,220円（6.2%）減少したほか、他会計補助金が16,581,000円（44.7%）減少したことが主な要因です。

これに対し支出額は、75,309,515円で、前年度から3,961,349円（5.0%）減少しました。これは、資産減耗費が2,607,020円（640.3%）増加したものの、修繕費が1,477,717円（50.8%）減少したほか、その他雑支出が2,055,776円（皆減）、特別損失が2,348,418円（67.0%）減少したことが主な要因です。資産減耗費が増加したのは、主に、前年度からの繰越工事である望原19号線送水管布設工事による送水管の除却費

及び、望原配水池配水流量計の除却費を計上したことによるものです。その他雑支出が減少したのは、消費税経理に伴い計上していた雑支出が減少したことによるものです。

なお、特別利益及び特別損失の増減については、主に、令和元年度に地方公営企業法適用によって移行取得した一部の資産の取得価格と財源の整理を再度精査し、過年度損益修正益及び過年度損益修正損を計上したことによるものです。また、特別損失の減少の要因には、令和2年度に計上した一般会計への利益精算金も含まれております。

その結果、当年度は4,038,215円の純損失となりました。

次に資本的収入及び支出（消費税及び地方消費税込み）は、収入額が101,764,000円で、前年度から79,109,000円（349.2%）増加しました。これは、建設改良費の増加に伴い、企業債が78,300,000円（427.9%）増加したことが主な要因です。

これに対し支出額は、126,282,265円で、前年度から79,171,112円（168.1%）増加しました。これは、建設改良費が77,779,922円（311.6%）増加したほか、企業債償還金が1,391,190円（6.3%）増加したことが主な要因です。建設改良費が増加したのは、荒襲中継ポンプ場築造及び場内整備工事、望原19号線送水管布設工事といった事業費の大きな工事を実施したことによるものです。

なお、収入額が支出額に対して不足する額24,518,265円は、当年度分消費税及び地方消費税資本的収支調整額293,085円、減債積立金3,506,748円、過年度分損益勘定留保資金17,954,379円及び当年度分損益勘定留保資金2,764,053円で補填しました。

#### ハ 建設改良事業

浄水場及び配水管整備事業として、浄水場の施設設備、また、導・送水管布設工事として老朽管更新と同時に耐震管の整備を行いました。

浄水場整備事業では、前年度の荒襲中継ポンプ所整備実施設計業務委託に基づき、荒襲中継ポンプ場築造及び場内整備工事を実施しました。また、折田代水源井戸掘削工事により、新たな水源確保にも着手しております。

配水管等整備事業では、望原19号線送水管布設工事、国道223号外1路線送水管布設工事を実施し、総延長714.6mの管路の更新を行い、管路の全体延長は31,125.7mとなりました。

以上が令和3年度の事業概要です。御池簡易水道事業については、給水人口は極端に少ない一方で畜産関係の使用が多いこと、良質な水源の確保や保全に課題があること、他の簡易水道事業と異なる料金体系であることなど、特殊な状況にあるため、老朽施設の更新や耐震化などへの今後の対応には、多くの課題を含んでいます。

企業会計の経営としては、非常に厳しい事業環境にありますが、今後も持続可能な給水体制の維持を目指し、更なる経営の健全化を図るとともに、効率的な事業運営に努めていきます。

(2) 経営指標に関する事項

令和3年度決算における経営成績について、経営の健全性を示す経常収支比率は、有収水量の減少に伴う給水収益及び、他会計補助金の減少により収益が減少した結果、前年度比20.9ポイント低下の88.3%となり、健全経営の水準とされる100%を下回りました。また、料金水準の妥当性を示す料金回収率は、前年度比0.9ポイント低下の49.3%となり、事業に必要な費用を給水収益で賄えている状況とされる100%を大きく下回っています。

有収率は、前年度比0.5ポイント上昇の97.3%となり、高い有収率を維持しています。流動比率については、前年度比12.1ポイント低下の94.9%となりました。また、管路更新率については、前年度より2.3ポイント上昇しました。これは、前年度からの繰越工事や今年度実施した導・送水管布設工事の完成により更新率が伸びたものです。全体を通して厳しい経営状況にあることを示していることから、引き続き経費削減に努め、経営の健全化を図るとともに、老朽施設の更新についても計画的に取り組んでいきます。

(管路更新率＝当該年度に更新した管路延長／管路延長×100)

<経営指標の推移>

(単位：%)

	H29	H30	R01	R02	R03
経常収支比率			103.2	109.2	88.3
料金回収率			24.6	50.2	49.3
有収率	86.6	97.1	97.1	96.8	97.3
流動比率			99.8	107.0	94.9
管路更新率			0.0	0.0	2.3

※H30以前の有収率は法非適事業での数値

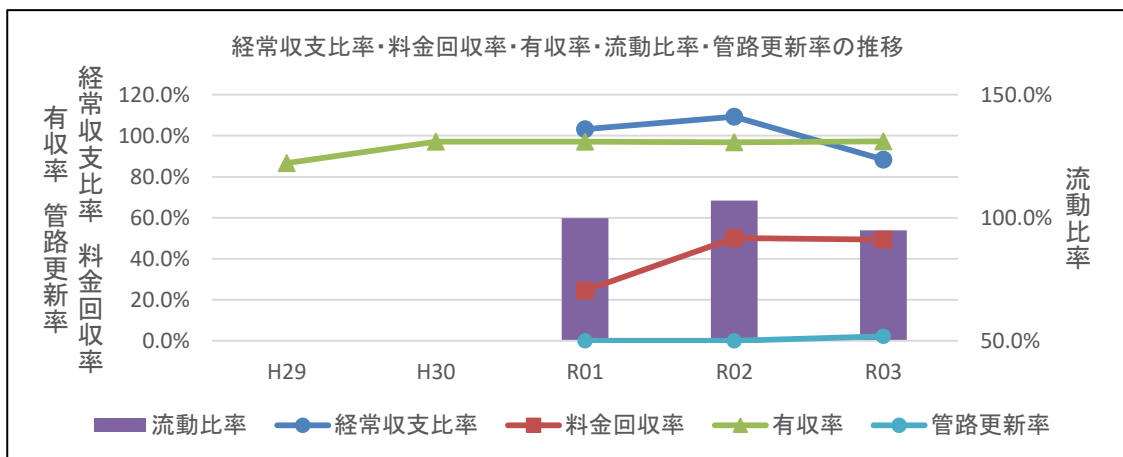

(3) 議会議決事項

議案番号	件名	提出年月日	議決年月日
第105号	令和2年度都市御池簡易水道事業会計決算の認定について	令和3年9月2日	令和3年10月4日
第134号	令和3年度都市御池簡易水道事業会計補正予算(第1号)	令和3年11月25日	令和3年12月14日
第18号	令和3年度都市御池簡易水道事業会計補正予算(第2号)	令和4年2月22日	令和4年2月25日
第31号	令和4年度都市御池簡易水道事業会計予算	令和4年2月22日	令和4年3月22日
第53号	令和2年度都市御池簡易水道事業会計未処分利益剰余金の処分について	令和4年2月22日	令和4年3月22日
第91号	令和4年度都市御池簡易水道事業会計補正予算(第1号)	令和4年3月11日	令和4年3月22日

(4) 行政官庁認可事項

申請年月日	申請先	件名	認可年月日
令和3年7月9日	宮崎県知事	令和3年度起債協議(第1次分)について 21950-1805(同意額91,000千円)	令和3年10月5日

(5) 職員に関する事項

令和3年度末の職員の配置は、次のとおりである。

(単位：人)

職(位)名 組織	局	課	副	主	副	主	主任	主	主任	技	再	小	任会	合	前	増
	長	長	課	幹	主	査	主	事	技	任	計	計	年度	計	年度	減
上下水道局						2						2		2	2	
局長																
総務課						1						1		1	1	
課長 総務担当 経営企画担当 料金担当 総括担当																
水道課						1						1		1	1	
課長 工務担当 給水担当 浄水担当 配水担当																

(6) 料金その他供給条件の設定、変更に関する事項

該当なし

## 2. 工 事

### (1) 建設工事の概況

#### イ 浄水場及び配水管整備事業

DIP-GX：ダクタイル鋳鉄管 WEETD, WEETDAX：アラミドがい装ポリエチレン管 PE：配水用ポリエチレン管

(単位：円)

工事名称	工事内訳			工事費	工期	備考
	種別	口径(mm)	延長(m)			
国道223号外1路線送水管布設工事	導水管DIP-GX 制御ケーブル	φ150 FCPEV-S(1.2sq-5p) CEE(3.5sq-6c)	145.1 802.2	10,271,800	R03.05.20～ R03.10.29	簡建御池 R3第1号
荒襲中継ポンプ場築造及び場内整備工事	中継槽 機械室 送水管(流入)PE 送水管(流出)WEETD 側溝 フェンス 引込柱	SUS製 2000*2000*H1500 SUS製 2000*4500*H2500 φ50 φ50 MK側溝300 H1500 L10m-末口径190mm-3.5kN	1基 1基 37.0 21.2 23.9 35.2 1本	35,114,200	R03.08.26～ R04.01.21	簡建御池 R3第2号
千里ヶ滝配水系分水整備事業 送水管布設工事	PE WEETDAX	φ50 φ50	279.9 188.5	20,467,700	R03.10.04～ R04.03.17	簡建御池 R3第3号

#### ロ 令和2年度繰越工事

(単位：円)

工事名称	工事内訳			工事費	工期	備考
	種別	口径(mm)	延長(m)			
望原19号線送水管布設工事	PE	φ150	569.5	28,948,700	R02.09.10～ R03.07.30	簡建御池 R2第3号 (事故繰越)

### (2) 給水、修繕工事の概況 (修繕工事は上下水道局施工分のみ)

(単位：件)

区分	給水工事								修繕工事			合計
	新設工事	増径工事	新設取扱工事	増設工事	変更工事	臨時工事	取出工事	計	有料	無料	計	
件数	0	0	0	0	0	0	0	0	1	2	3	3

### 3. 業 務

#### (1) 事業量

##### イ 給水人口及び給水戸数に関する事項

事 項	単位	令和3年度 A	令和2年度 B	比較増減	
				A-B	率
年度末給水人口	人	124	138	△14	△10.1%
年度末給水戸数	戸	78	127	△49	△38.6%

##### ロ 総配水量及び総有収水量に関する事項

事 項	単位	令和3年度 A	令和2年度 B	比較増減	
				A-B	率
総配水量	m <sup>3</sup>	350,165	375,074	△24,909	△6.6%
1日平均配水量	m <sup>3</sup>	959	1,028	△69	△6.7%
総有収水量	m <sup>3</sup>	340,574	363,072	△22,498	△6.2%
1日平均有収水量	m <sup>3</sup>	933	995	△62	△6.2%
有収率	%	97.3	96.8	0.5ポイント	—

#### (2) 事業収入に関する事項

(営業収益)	円	(営業外収益)	円
給水収益	30,450,530	長期前受金戻入	12,339,520
受託工事収益	25,144	雑収益	228,189
計	30,475,674	他会計負担金	1,938,000
		他会計補助金	20,499,000
		計	35,004,709

(特別利益)			
過年度損益修正益	5,661,652		
その他特別利益	129,265		
計	5,790,917	事業収益合計	71,271,300

#### 収益構成表

区 分	金 額 (円)	率
給水収益	30,450,530	42.7%
受託工事収益	25,144	0.0%
長期前受金戻入	12,339,520	17.3%
雑収益	228,189	0.3%
他会計負担金	1,938,000	2.7%
他会計補助金	20,499,000	28.8%
特別利益	5,790,917	8.2%
事業収益合計	71,271,300	100.0%

(3) 事業費に関する事項

(営業費用)	円	(営業外費用)	円
原水及び浄水費	24,963,729	支払利息及び	
配水費	1,539,316	企業債取扱諸費	3,200,581
給水費	211,059	計	3,200,581
業務費	294,382		
総係費	7,888,468	(特別損失)	
減価償却費	33,039,484	過年度損益修正損	1,158,330
資産減耗費	3,014,166	計	1,158,330
計	70,950,604		
		事業費用合計	75,309,515
		純損失	4,038,215

費用構成表

区 分	金 額 (円)	率
職員給与費	6,753,732	9.0%
備用品費	11,214	0.0%
燃料費	6,806	0.0%
光熱水費	42,638	0.1%
通信運搬費	574,364	0.8%
委託料	15,717,170	20.9%
手数料	2,000	0.0%
使用料	800	0.0%
賃借料	114,313	0.1%
修繕費	1,430,008	1.9%
動力費	9,460,920	12.6%
負担金(営業費用)	302,361	0.4%
保険料	157,535	0.2%
減価償却費	33,039,484	43.9%
資産減耗費	3,014,166	4.0%
企業債利息	3,200,264	4.2%
特別損失	1,158,330	1.5%
その他	323,410	0.4%
事業費用合計	75,309,515	100.0%



#### 4. 会 計

##### (1) 重要契約の要旨

###### イ 工事請負契約 (500万円以上)

(単位：円)

名 称	契 約 日 年 月 日	竣工(履行) 年 月 日	契 約 金 額	契 約 先	備 考
国道223号外1路線送水管布設工事	R03.05.20	R03.11.10	10,271,800	(有)野辺設備	簡建御池 R3第1号
荒襲中継ポンプ場築造及び場内整備工事	R03.08.26	R03.12.22	35,114,200	(株)アクエアー	簡建御池 R3第2号
千里ヶ滝配水系分水整備事業 送水管布設工事	R03.10.04	R04.03.28	20,467,700	(有)小野設備	簡建御池 R3第3号
折田代水源井戸掘削工事	R04.03.30	R04.08.31	19,580,000	特殊ボーリング工業(株)	簡建御池 R4第1号 【債務負担】

###### ロ その他の契約 (500万円以上)

(単位：円)

名 称	契 約 日 年 月 日	竣工(履行) 年 月 日	契 約 金 額	契 約 先	備 考
水道施設・水質管理業務委託	R04.02.18	R05.03.31	5,529,600	都城管工事協同組合	簡建御池 R4第2号 【債務負担】

##### (2) 企業債及び一時借入金の概況

(単位：円)

種 類	前年度末残高	本年度借入高	本年度償還高	本年度末残高	備 考
簡易水道事業債	359,241,865	96,600,000	23,540,490	432,301,375	地方公共団体金融機構外
一時借入金	0	30,000,000	30,000,000	0	
合 計	359,241,865	126,600,000	53,540,490	432,301,375	

#### 5. そ の 他

##### (1) 決算日後に生じた企業の状況に関する重要な事実

該当なし

##### (2) 他会計補助金等の使途について

###### イ. 収益的収入

- ①その他雑収益 226,000円については、委託料(課税仕入れ)に226,000円(特定収入)を充当した。
- ②他会計負担金 1,938,000円については、手当等に216,000円(特定収入以外)、企業債利息外に1,722,000円(特定収入以外)をそれぞれ充当した。
- ③他会計補助金 20,499,000円については、減価償却費外に20,499,000円(特定収入以外)を充当した。

# 令和3年度都城市御池簡易水道事業キャッシュ・フロー計算書

(令和3年4月1日から令和4年3月31日まで)

1 業務活動によるキャッシュ・フロー	
当年度純利益（又は純損失）	△4,038,215 円
一般会計納付金	△3,573,054 円
減価償却費	33,039,484 円
引当金の増減額（△は減少）	△92,179 円
長期前受金戻入額	△12,339,520 円
支払利息	3,200,581 円
固定資産の除却費	3,014,166 円
未収金の増減額（△は増加）	△8,785,149 円
未払金の増減額（△は減少）	492,501 円
その他資産の増減額（△は増加）	△781,042 円
その他負債の増減額（△は減少）	△3,675,608 円
小計	6,461,965 円
利息の支払額	△3,200,581 円
業務活動によるキャッシュ・フロー	3,261,384 円
2 投資活動によるキャッシュ・フロー	
有形固定資産の取得による支出	△71,088,391 円
投資活動によるキャッシュ・フロー	△71,088,391 円
3 財務活動によるキャッシュ・フロー	
企業債による収入	96,600,000 円
企業債の償還による支出	△23,540,490 円
他会計からの出資による収入	5,164,000 円
財務活動によるキャッシュ・フロー	78,223,510 円
資金増加額（又は減少額）	10,396,503 円
資金期首残高	23,379,546 円
資金期末残高	33,776,049 円

## 注記

### I 重要な会計方針

#### 1. 固定資産の減価償却の方法

##### (1) 有形固定資産

減価償却の方法 定額法

主な耐用年数 建物：8年～33年

構築物：2年～56年

機械及び装置：2年～20年

工具器具及び備品：6年

#### 2. 引当金の計上方法

##### (1) 貸倒引当金

債権の不納欠損による損失に備えるため、実績率等による回収不能見込額を計上している。

##### (2) 退職給付引当金

職員の退職手当の支給に備えるため、当年度末における退職手当の要支給額に相当する金額を計上している。なお、「退職手当負担金算定基準」に基づき、一般会計等が負担すると見込まれる金額10,198,064円を除き、御池簡易水道事業会計が負担すると見込まれる583,109円を計上している。

##### (3) 賞与引当金

職員の期末手当・勤勉手当の支給に備えるため、当年度末における支給見込額に基づき、当年度の負担に属する額を計上している。

##### (4) 法定福利引当金

職員の期末手当・勤勉手当に係る法定福利費の支出に備えるため、当年度末における支出見込額に基づき、当年度の負担に属する額を計上している。

#### 3. 消費税等の会計処理

消費税及び地方消費税の会計処理は、税抜方式によっている。

### II キャッシュ・フロー計算書等関連

当年度においての重要な非資金取引はない。

### III 報告セグメントに関する事項

報告セグメントが御池簡易水道事業の1つだけであるため、記載を省略している。

#### IV その他

##### 1. 賞与引当金

当年度において、職員の期末手当・勤勉手当の支給に、944,569円を取り崩した。

##### 2. 法定福利引当金

当年度において、職員の期末手当・勤勉手当に係る法定福利費の支出に、183,743円を取り崩した。

## 収 益 費 用 明 細 書

収 益

(単位：円)

款	項	目	節	金 額	備 考
1. 事業収益				71,271,300	
	1. 営業収益			30,475,674	
		1. 給 水 収 益		30,450,530	
			水 道 料 金	30,450,530	
		2. 受託工事収益		25,144	
			受 託 工 事 収 入	25,144	
			手 数 料	0	
	2. 営業外収益			35,004,709	
		1. 長期前受金戻入		12,339,520	
			国庫補助金戻入	5,605,951	
			県補助金戻入	3,092,222	
			その他の補助金戻入	2,419,749	
			その他長期前受金戻入	1,221,598	
		2. 雑 収 益		228,189	
			そ の 他 雑 収 益	228,189	
		3. 水 道 加 入 金		0	
			水 道 加 入 金	0	
		4. 負 担 金		1,938,000	
			他 会 計 負 担 金	1,938,000	
		5. 補 助 金		20,499,000	
			他 会 計 補 助 金	20,499,000	
	3. 特別利益			5,790,917	
		1. 固定資産売却益		0	
			固 定 資 産 売 却 益	0	
		2. 過 年 度 損 益 修 正 益		5,661,652	
			過 年 度 損 益 修 正 益	5,661,652	
		3. その他特別利益		129,265	
			退 職 給 付 引 当 金 益 戻 入	48,385	
			貸 倒 引 当 金 益 戻 入	80,880	

## 費用

(単位：円)

款	項	目	節	金額	備考
1. 事業費用				75,309,515	
	1. 営業費用			70,950,604	
		1. 原水及び浄水費		24,963,729	
			手 当 等	28,904	予算額 75,000円
			通 信 運 搬 費	573,182	
			委 託 料	14,077,953	
			手 数 料	2,000	
			使 用 料	800	
			賃 借 料	67,000	
			修 繕 費	752,970	
			動 力 費	9,460,920	
		2. 配 水 費		1,539,316	
			給 料	0	予算額 424,000円
			手 当 等	18,790	予算額 138,000円
			法 定 福 利 費	0	予算額 6,000円
			燃 料 費	6,324	
			委 託 料	1,000,000	
			賃 借 料	47,313	
			修 繕 費	466,889	
			材 料 費	0	
		3. 給 水 費		211,059	
			手 当 等	0	予算額 39,000円
			手 数 料	0	
			修 繕 費	210,149	
			負 担 金	910	
		4. 業 務 費		294,382	
			委 託 料	294,382	
		5. 総 係 費		7,888,468	
			給 料	3,790,200	予算額 3,791,000円
			手 当 等	1,451,165	予算額 1,512,000円
			賞与引当金繰入額	485,344	予算額 486,000円
			法 定 福 利 費	1,176,061	予算額 1,178,000円
			法定福利引当金繰入額	103,268	予算額 104,000円
			旅 費	455	
			被 服 費	0	
			備 消 品 費	11,214	

費用

(単位：円)

款	項	目	節	金額	備考
		(総係費)	燃料費	482	
			光熱水費	42,638	
			通信運搬費	1,182	
			委託料	344,835	
			手数料	0	
			負担金	301,451	
			厚生福利費	22,638	
			保険料	157,535	
		6. 減価償却費		33,039,484	
			有形固定資産減価償却費	33,039,484	
		7. 資産減耗費		3,014,166	
			有形固定資産除却費	3,014,166	
	2. 営業外費用			3,200,581	
		1. 支払利息及び企業債取扱諸費		3,200,581	
			企業債利息	3,200,264	
			一時借入金利息	317	
	3. 特別損失			1,158,330	
		1. 固定資産売却損		0	
			固定資産売却損	0	
		2. 過年度損益修正損		1,158,330	
			過年度損益修正損	1,158,330	

(注) 予算計上したが、決算金額が0円となった項目があるため、符番については損益計算書と異なる。

## 固 定 資 産 明 細 書

### (1) 有形固定資産

資産の種類	年度当初の現在高	当年度増加額	当年度減少額	年度末現在高
土 地	5,703,988	2,704,545	0	8,408,533
建 物	28,931,171	0	0	28,931,171
塩素滅菌室	292,600	0	0	292,600
ポンプ室	28,638,571	0	0	28,638,571
構 築 物	371,262,804	42,196,499	2,746,252	410,713,051
取 水 井	6,848,069	0	0	6,848,069
配水管連絡管	129,691,137	0	477,750	129,213,387
送 水 管	23,099,576	32,262,209	1,849,736	53,512,049
導 水 管	85,587,777	9,934,290	418,766	95,103,301
配 水 池	42,005,789	0	0	42,005,789
そ の 他	84,030,456	0	0	84,030,456
機 械 及 び 装 置	187,276,829	2,066,855	2,295,234	187,048,450
塩素滅菌設備	2,670,600	0	0	2,670,600
受配電自家用 電 気 設 備	48,083,052	1,416,855	296,750	49,203,157
ポンプ設備	60,779,001	0	0	60,779,001
発電機外	20,769,209	0	247,076	20,522,133
計測設備	54,974,967	650,000	1,751,408	53,873,559
量 水 器	63,475	2,980	0	66,455
工具器具及び備品	185,000	0	0	185,000
小 計	593,423,267	46,970,879	5,041,486	635,352,660
建設仮勘定	13,069,985	94,035,226	45,497,570	61,607,641
合 計	606,493,252	141,006,105	50,539,056	696,960,301

(注) 当年度増加額には、有形固定資産の資産額更正による修正経理額(土地 694,400円、構築物〔送水管 778,909円〕)が含まれている。同事由により、当年度減少額に修正経理額(構築物〔配水管連絡管 477,750円、導水管 85,885円〕)が、減価償却費累計額の当年度増加額に修正経理額(構築物〔配水管連絡管 73,584円、送水管 138,655円〕)が、減価償却累計額の当年度減少額に修正経理額(構築物〔配水管連絡管 66,447円、導水管 17,160円〕)がそれぞれ含まれている。

### (2) 無形固定資産

資産の種類	年度当初現在高	当年度増加額
電話加入権	324,000	0
合 計	324,000	0



(単位：円)

減 価 償 却 累 計 額			年度末償却未済高
当年度増加額	当年度減少額	累 計	
0	0	0	8,408,533
1,736,727	0	5,488,150	23,443,021
0	0	277,969	14,631
1,736,727	0	5,210,181	23,428,390
16,023,803	519,692	51,168,030	359,545,021
1,459,784	0	6,275,776	572,293
6,290,161	66,447	19,306,176	109,907,211
1,466,611	369,576	4,171,684	49,340,365
3,149,145	83,669	9,447,436	85,655,865
1,387,938	0	4,163,814	37,841,975
2,270,164	0	7,803,144	76,227,312
15,463,358	1,027,600	55,810,289	131,238,161
197,076	0	1,356,452	1,314,148
2,881,137	281,912	14,890,984	34,312,173
4,195,452	0	12,602,036	48,176,965
1,533,089	222,368	8,422,876	12,099,257
6,656,604	523,320	18,537,941	35,335,618
196	0	59,029	7,426
27,639	0	55,278	129,722
33,251,723	1,547,292	112,580,776	522,771,884
0	0	0	61,607,641
33,251,723	1,547,292	112,580,776	584,379,525

(単位：円)

当年度減少額	当年度減価償却高	年度末現在高
0	0	324,000
0	0	324,000

# 企業債明細書

(単位：円，%)

種 類	発 行 年月日	発 行 総 額	償 還 高		未償還残高	利率	償還終期	備 考
			当年度償還高	償還高累計				
財政融資資金	H24. 05. 28	6,400,000	816,875	6,400,000	0	0.600	R04. 03. 25	発行：都城市 事業：御池地区簡易水道整備事業
”	H25. 08. 19	26,800,000	3,400,232	23,379,336	3,420,664	0.600	R05. 03. 25	発行：都城市 事業：御池地区簡易水道整備事業
”	H26. 05. 27	44,700,000	5,620,857	33,390,680	11,309,320	0.400	R06. 03. 25	発行：都城市 事業：御池地区簡易水道整備事業
”	H27. 05. 26	35,800,000	4,481,607	22,274,289	13,525,711	0.300	R07. 03. 25	発行：都城市 事業：御池地区簡易水道整備事業
小 計	(4口)	113,700,000	14,319,571	85,444,305	28,255,695			
地方公共団体 金 融 機 構	H23. 05. 26	1,200,000	41,990	241,015	958,985	1.800	R23. 03. 20	発行：都城市 事業：御池地区簡易水道整備事業
”	H24. 05. 24	5,800,000	202,888	982,865	4,817,135	1.600	R24. 03. 20	発行：都城市 事業：御池地区簡易水道整備事業
”	H24. 05. 24	600,000	20,988	101,676	498,324	1.600	R24. 03. 20	発行：都城市 事業：御池地区簡水 (臨時措置分)
”	H25. 05. 23	22,800,000	800,330	3,135,405	19,664,595	1.400	R25. 03. 20	発行：都城市 事業：御池地区簡易水道整備事業
”	H25. 05. 23	2,500,000	87,756	343,794	2,156,206	1.400	R25. 03. 20	発行：都城市 事業：御池地区簡水 (臨時措置分)
”	H25. 09. 26	10,800,000	368,867	1,265,722	9,534,278	1.600	R25. 09. 20	発行：都城市 事業：御池地区簡易水道整備事業
”	H25. 09. 26	1,200,000	40,985	140,636	1,059,364	1.600	R25. 09. 20	発行：都城市 事業：御池地区簡水 (臨時措置分)
”	H26. 05. 29	50,000,000	1,730,794	5,120,773	44,879,227	1.400	R26. 03. 20	発行：都城市 事業：御池地区簡易水道整備事業
”	H26. 05. 29	10,500,000	363,466	1,075,362	9,424,638	1.400	R26. 03. 20	発行：都城市 事業：御池地区簡水 (臨時措置分)
”	H26. 09. 25	25,500,000	886,373	2,194,582	23,305,418	1.300	R26. 09. 20	発行：都城市 事業：御池地区簡易水道整備事業
”	H26. 09. 25	2,800,000	97,327	240,974	2,559,026	1.300	R26. 09. 20	発行：都城市 事業：御池地区簡水 (臨時措置分)
”	H27. 05. 26	58,900,000	2,057,807	4,091,142	54,808,858	1.200	R27. 03. 20	発行：都城市 事業：御池地区簡易水道整備事業
”	H27. 05. 26	10,400,000	363,348	722,374	9,677,626	1.200	R27. 03. 20	発行：都城市 事業：御池地区簡水 (臨時措置分)
”	H28. 05. 26	28,500,000	1,140,000	1,140,000	27,360,000	0.200	R28. 03. 20	発行：都城市 事業：御池地区簡易水道整備事業
”	H28. 05. 26	3,100,000	124,000	124,000	2,976,000	0.200	R28. 03. 20	発行：都城市 事業：御池地区簡水 (臨時措置分)
”	H28. 10. 06	5,200,000	104,000	104,000	5,096,000	0.400	R28. 09. 20	発行：都城市 事業：御池地区簡易水道整備事業

(単位：円，%)

種 類	発 行 年月日	発 行 総 額	償 還 高		未償還残高	利率	償還終期	備 考
			当年度償還高	償還高累計				
地方公共団体 金 融 機 構	H28. 10. 06	500,000	10,000	10,000	490,000	0.400	R28. 09. 20	発行：都城市 事業：御池地区簡水 (臨時措置分)
”	H29. 05. 25	19,000,000	0	0	19,000,000	0.600	R29. 03. 20	発行：都城市 事業：御池地区簡易水 道整備事業
”	H29. 05. 25	2,000,000	0	0	2,000,000	0.600	R29. 03. 20	発行：都城市 事業：御池地区簡水 (臨時措置分)
”	H30. 05. 24	21,000,000	0	0	21,000,000	0.500	R30. 03. 20	発行：都城市 事業：御池地区簡易水 道整備事業
”	H30. 05. 24	2,300,000	0	0	2,300,000	0.500	R30. 03. 20	発行：都城市 事業：御池地区簡水 (臨時措置分)
”	H31. 03. 25	13,800,000	0	0	13,800,000	0.400	R31. 03. 20	発行：都城市 事業：御池地区簡易水 道整備事業
”	H31. 03. 25	1,500,000	0	0	1,500,000	0.400	R31. 03. 20	発行：都城市 事業：御池地区簡水 (臨時措置分)
”	R02. 03. 26	8,100,000	0	0	8,100,000	0.300	R32. 03. 20	発行：都城市 事業：御池地区簡易水 道整備事業
”	R02. 03. 26	800,000	0	0	800,000	0.300	R32. 03. 20	発行：都城市 事業：御池地区簡水 (臨時措置分)
”	R03. 03. 25	16,500,000	0	0	16,500,000	0.500	R33. 03. 20	発行：都城市 事業：御池地区簡易水 道整備事業
”	R03. 03. 25	1,800,000	0	0	1,800,000	0.500	R33. 03. 20	発行：都城市 事業：御池地区簡水 (臨時措置分)
”	R04. 01. 27	2,600,000	0	0	2,600,000	0.500	R33. 09. 20	発行：都城市 事業：御池地区簡水 (臨時措置分)
”	R04. 01. 27	24,200,000	0	0	24,200,000	0.500	R33. 09. 20	発行：都城市 事業：御池地区簡易水 道整備事業
”	R04. 03. 24	69,800,000	0	0	69,800,000	0.700	R34. 03. 20	発行：都城市 事業：御池地区簡易水 道整備事業
小 計	(30口)	423,700,000	8,440,919	21,034,320	402,665,680			
鹿児島銀行	H30. 05. 29	900,000	180,000	720,000	180,000	0.095	R05. 03. 25	発行：都城市 事業：簡易水道法適化 事業
小 計	(1口)	900,000	180,000	720,000	180,000			
西日本シティ 銀	H31. 03. 25	3,000,000	600,000	1,800,000	1,200,000	0.220	R06. 03. 25	発行：都城市 事業：簡易水道法適化 事業
小 計	(1口)	3,000,000	600,000	1,800,000	1,200,000			
合 計	(36口)	541,300,000	23,540,490	108,998,625	432,301,375			



令和 3 年度

都城市公共下水道事業会計決算書

## 令和3年度都城市公共下水道事業決算報告書

### (1) 収益的收入及び支出

#### 収 入

区 分	予 算 額			合 計
	当初予算額	補正予算額	地方公営企業法 第24条第3項の 規定による支出額 に係る財源充当額	
第1款事業収益	2,877,550,000	△51,153,000	0	2,826,397,000
第1項営業収益	1,534,213,000	△35,315,000	0	1,498,898,000
第2項営業外収益	1,341,711,000	△15,312,000	0	1,326,399,000
第3項特別利益	1,626,000	△526,000	0	1,100,000

#### 支 出

区 分	予 算 額			
	当初予算額	補正予算額	予備費支出額	流用増減額
第1款事業費用	2,877,550,000	△51,153,000	0	0
第1項営業費用	2,603,212,000	△53,878,000	0	0
第2項営業外費用	272,237,000	2,725,000	0	0
第3項特別損失	601,000	0	0	0
第4項予備費	1,500,000	0	0	0

(単位：円)

決 算 額	予 算 額 に 比 べ 決 算 額 の 増 減	備 考
2,829,591,710	3,194,710	
1,503,636,750	4,738,750	(うち仮受消費税及び地方 消費税 108,944,441)
1,324,651,219	△1,747,781	(うち仮受消費税及び地方 消費税 1,603,156)
1,303,741	203,741	(うち仮受消費税及び地方 消費税 4,559)

(単位：円)

予 算 額			決 算 額	地方公営企 業法第26 条第2項の 規定による 繰越額	不 用 額	備 考
地方公営企 業法第24条第 3項の規定に よる支出額	地方公営企 業法第26条第 2項の規定に よる繰越額	合 計				
0	33,649,000	2,860,046,000	2,793,804,201	13,750,000	52,491,799	
0	33,649,000	2,582,983,000	2,528,441,364	13,750,000	40,791,636	(うち仮払消費税及び地 方消費税 74,085,078)
0	0	274,962,000	265,060,299	0	9,901,701	
0	0	601,000	302,538	0	298,462	(うち仮払消費税及び地 方消費税 25,833)
0	0	1,500,000	0	0	1,500,000	

## (2) 資本的収入及び支出

## 収 入

区 分	予 算 額				合 計
	当初予算額	補正予算額	地方公営企業法 第26条の規定に よる繰越額に係 る財源充当額	継続費通 次繰越額 に係る財 源充当額	
第1款 資本的収入	1,294,359,000	△84,104,000	347,666,000	0	1,557,921,000
第1項 企業債	916,000,000	△49,700,000	189,200,000	0	1,055,500,000
第2項 受益者 負担金	16,565,000	△2,815,000	0	0	13,750,000
第3項 負担金	150,000	3,976,000	0	0	4,126,000
第4項 補助金	256,024,000	△43,374,000	158,466,000	0	371,116,000
第5項 出資金	105,619,000	7,809,000	0	0	113,428,000
第6項 固定資産 売却代金	1,000	0	0	0	1,000

## 支 出

区 分	予 算 額						合 計
	当初予算額	補正予算額	予備費 支出額	流 用 増減額	地方公営企 業法第26条 の規定によ る繰越額	継続費通 次繰越額	
第1款 資本的支出	2,060,223,000	△84,434,000	0	0	660,727,200	0	2,636,516,200
第1項 建設改良費	731,465,000	△84,601,000	0	0	660,727,200	0	1,307,591,200
第2項 企業債 償還金	1,327,258,000	167,000	0	0	0	0	1,327,425,000
第3項 予備費	1,500,000	0	0	0	0	0	1,500,000

資本的収入額（翌年度へ繰越される支出の財源に充当する額6,309,250円を除く）が資本的支出額に不足する額1,057,615,659円は、当年度分消費税及び地方消費税資本的収支調整額49,722,303円、繰越工事資金305,939,000円、過年度分損益勘定留保資金213,559,533円及び当年度分損益勘定留保資金488,394,823円で補填した。



(単位：円)

決 算 額	予算額に比べ 決算額の増減	備 考
1,375,531,083	△182,389,917	
957,600,000	△97,900,000	決算額には、翌年度繰越額に係る財源充当額3,300,000円を含む 予算額のうち89,900,000円は、翌年度繰越額に係る財源充当額として繰り越し
14,510,050	760,050	
4,717,850	591,850	
285,275,183	△85,840,817	決算額には、翌年度繰越額に係る財源充当額 3,009,250円を含む 予算額のうち83,076,500円は、翌年度繰越額に係る財源充当額として繰り越し
113,428,000	0	
0	△1,000	

(単位：円)

決 算 額	翌 年 度 繰 越 額			不 用 額	備 考
	地方公営企業 法第26条の規 定による繰越額	継続費 通次 繰越額	合 計		
2,426,837,492	195,681,400	0	195,681,400	13,997,308	
1,099,413,381	195,681,400	0	195,681,400	12,496,419	(うち仮払消費税及び 地方消費税 94,438,659)
1,327,424,111	0	0	0	889	
0	0	0	0	1,500,000	

# 令和3年度都城市公共下水道事業損益計算書

(令和3年4月1日から令和4年3月31日まで)

	円	円	円
1. 営業収益			
(1) 下水道使用料	1,090,235,409		
(2) 雨水処理負担金	303,040,000		
(3) その他の営業収益	<u>1,416,900</u>	1,394,692,309	
2. 営業費用			
(1) 管渠費	114,036,980		
(2) ポンプ場費	35,013,909		
(3) 処理場費	558,318,754		
(4) 船団事業費	36,206,867		
(5) 業務費	51,971,645		
(6) 総係費	28,193,963		
(7) 減価償却費	1,622,960,906		
(8) 資産減耗費	<u>7,653,262</u>	<u>2,454,356,286</u>	
営業損失			1,059,663,977
3. 営業外収益			
(1) 長期前受金戻入	823,797,836		
(2) 雑収益	6,334,164		
(3) 負担金	489,016,183		
(4) 補助金	<u>3,945,000</u>	1,323,093,183	

	円	円	円
4. 営業外費用			
(1) 支払利息及び企業債取扱諸費	264,964,644		
(2) 雑支出	<u>13,421,833</u>	<u>278,386,477</u>	<u>1,044,706,706</u>
経常損失			14,957,271
5. 特別利益			
(1) 過年度損益修正益	46,451		
(2) その他特別利益	<u>1,252,731</u>	1,299,182	
6. 特別損失			
(1) 過年度損益修正損	<u>276,705</u>	<u>276,705</u>	<u>1,022,477</u>
当年度純損失			13,934,794
繰越利益剰余金			<u>8,353,370</u>
当年度未処理欠損金			<u><u>5,581,424</u></u>

# 令和3年度都城市公共下水道事業剰余金計算書

(令和3年4月1日から令和4年3月31日まで)

	資本金	剰余金			
		資本剰余金			
		国庫補助金	県補助金	その他の補助金	受贈財産評価額
前年度末残高	4,128,020,571	480,003,888	0	17,663,735	40,403,972
前年度処分額	27,527,209	0	0	0	0
議会の議決による処分額	27,527,209	0	0	0	0
組入資本金への組入	27,527,209	0	0	0	0
一般会計納付金の納付	0	0	0	0	0
処分後残高	4,155,547,780	480,003,888	0	17,663,735	40,403,972
当年度変動額	113,428,000	0	0	0	0
一般会計出資金の受入	113,428,000	0	0	0	0
当年度純利益	0	0	0	0	0
当年度末残高	4,268,975,780	480,003,888	0	17,663,735	40,403,972

(単位：円)

剰 余 金						資 本 合 計
資 本 剰 余 金			利 益 剰 余 金			
寄 附 金	そ の 他 の 資 本 剰 余 金	資 本 剰 余 金 合 計	減 債 積 立 金	未 処 分 利 益 剰 余 金	利 益 剰 余 金 合 計	
0	0	538,071,595	0	46,745,579	46,745,579	4,712,837,745
0	0	0	0	△38,392,209	△38,392,209	△10,865,000
0	0	0	0	△38,392,209	△38,392,209	△10,865,000
0	0	0	0	△27,527,209	△27,527,209	0
0	0	0	0	△10,865,000	△10,865,000	△10,865,000
0	0	538,071,595	0	(繰越利益剰余金) 8,353,370	8,353,370	4,701,972,745
0	0	0	0	△13,934,794	△13,934,794	99,493,206
0	0	0	0	0	0	113,428,000
0	0	0	0	△13,934,794	△13,934,794	△13,934,794
0	0	538,071,595	0	(当年度 未処理欠損金) △5,581,424	△5,581,424	4,801,465,951

## 令和 3 年度都城市公共下水道事業欠損金処理計算書

(単位：円)

	資 本 金	資 本 剰 余 金	未処理欠損金
当年度末残高	4,268,975,780	538,071,595	△5,581,424
議会の議決による処分額	0	0	0
処分後残高	4,268,975,780	538,071,595	(繰越欠損金) △5,581,424

(注) この計算書における△表記は、減少、損失又は欠損を示す。

# 令和3年度都城市公共下水道事業貸借対照表

(令和4年3月31日)

資 産 の 部 円 円 円

## 1. 固定資産

### (1) 有形固定資産

イ 土 地		772,146,110	
ロ 立 木		250,230,937	
ハ 建 物	1,414,726,782		
減価償却累計額	<u>△253,478,743</u>	1,161,248,039	
ニ 構 築 物	38,020,226,790		
減価償却累計額	<u>△5,556,442,844</u>	32,463,783,946	
ホ 機 械 及 び 装 置	6,227,172,372		
減価償却累計額	<u>△2,546,710,225</u>	3,680,462,147	
ヘ 車 両 運 搬 具	1,449,561		
減価償却累計額	<u>△1,377,080</u>	72,481	
ト 工 具 器 具 及 び 備 品	2,251,978		
減価償却累計額	<u>△2,139,334</u>	112,644	
チ 建 設 仮 勘 定		<u>252,690,016</u>	
有形固定資産合計		<u>38,580,746,320</u>	
固定資産合計			38,580,746,320

## 2. 流動資産

### (1) 現金預金

イ 預 金	<u>415,187,741</u>	415,187,741
-------	--------------------	-------------

### (2) 未収金

イ 未収下水道使用料	115,816,256	
ロ その他の営業未収金	10,000	
ハ 営業外未収金	49,881,464	
ニ その他の未収金	<u>815,100</u>	166,522,820

### (3) 貸倒引当金

<u>△8,322,184</u>	△8,322,184
-------------------	------------

### (4) 前払金

<u>6,732,000</u>	<u>6,732,000</u>
------------------	------------------

流動資産合計		<u>580,120,377</u>
資産合計		<u><u>39,160,866,697</u></u>

負 債 の 部 円 円 円

3. 固定負債

(1) 企業債

イ 建設改良等企業債	12,946,073,088		
ロ その他企業債	<u>2,134,115,000</u>	15,080,188,088	

(2) 引当金

イ 退職給付引当金	<u>11,648,593</u>	<u>11,648,593</u>	
固定負債合計			15,091,836,681

4. 流動負債

(1) 企業債

イ 建設改良等企業債	1,220,932,846		
ロ その他企業債	<u>114,876,000</u>	1,335,808,846	

(2) 未払金

イ 営業未払金	87,884,990		
ロ その他未払金	129,449,897		
ハ 未払還付金	183,759		
ニ 未払引当金	<u>778,000</u>	218,296,646	

(3) 引当金

イ 賞与引当金	9,361,440		
ロ 法定福利引当金	<u>1,869,901</u>	11,231,341	

(4) 預り金

イ 預り保証金	<u>1,617,000</u>	<u>1,617,000</u>	
流動負債合計			1,566,953,833



	円	円	円	円
5. 繰延収益				
(1) 長期前受金				
イ 国庫補助金	16,127,685,748			
収益化累計額	<u>△3,149,823,503</u>	12,977,862,245		
ロ その他の補助金	3,874,555,274			
収益化累計額	<u>△871,001,353</u>	3,003,553,921		
ハ 受贈財産評価額	215,454,876			
収益化累計額	<u>△21,925,553</u>	193,529,323		
ニ 負担金	19,964,462			
収益化累計額	<u>△920,190</u>	19,044,272		
ホ 受益者負担金	1,717,576,257			
収益化累計額	<u>△210,955,786</u>	<u>1,506,620,471</u>		
繰延収益合計			<u>17,700,610,232</u>	
負債合計				34,359,400,746

資 本 の 部  
円 円 円 円

6. 資本金

(1) 資本金

イ 固 有 資 本 金	2,959,913,571		
ロ 繰 入 資 本 金	1,230,190,000		
ハ 組 入 資 本 金	<u>78,872,209</u>	<u>4,268,975,780</u>	
資 本 金 合 計			4,268,975,780

7. 剰余金

(1) 資本剰余金

イ 国 庫 補 助 金	480,003,888		
ロ その他の補助金	17,663,735		
ハ 受贈財産評価額	<u>40,403,972</u>		
資 本 剰 余 金 合 計		538,071,595	

(2) 利益剰余金

イ 当年度未処理欠損金	<u>5,581,424</u>		
利 益 剰 余 金 合 計		<u>△5,581,424</u>	
剰 余 金 合 計			<u>532,490,171</u>
資 本 合 計			<u>4,801,465,951</u>
負 債 資 本 合 計			<u><u>39,160,866,697</u></u>

# 決 算 附 属 書 類

## 令和3年度都城市公共下水道事業報告書

### 1. 概況

#### (1) 総括事項

本市の公共下水道事業は、昭和47年度の供用開始以来、快適な生活環境を確保し、豊かな水資源を保全するために、下水道施設の整備とその適正保持に努めています。

令和3年度においては、老朽化した施設及び管渠の更新工事を実施するとともに、未普及地域の解消に向けた整備を進めました。また、次年度以降の事業に向け国道10号外管路施設実施設計、国道269号外管路施設耐震診断調査及び中央終末処理場における下水道総合地震対策設計を委託しました。

#### イ 業務状況

令和3年度末の水洗化人口は、59,369人で、下水道接続普及促進活動等の効果により前年度から293人(0.5%)増加し、処理区域内人口71,229人に対する水洗化率も、0.6ポイント上昇し、83.3%となりました。

年間総処理水量は10,849,995 $\text{m}^3$ で、前年度から339,381 $\text{m}^3$ (3.0%)減少しました。汚水処理水量は、8,317,332 $\text{m}^3$ で、245,207 $\text{m}^3$ (2.9%)減少しており、有収水量も新型コロナウイルス感染症の影響により、大口使用者である事業所等の企業活動の縮小等に伴い汚水量の減少が継続しているものと推察され、7,434,688 $\text{m}^3$ で、前年度から28,288 $\text{m}^3$ (0.4%)減少しました。有収率については、有収水量が前年度と同程度であったことに対して、汚水処理水量の減少幅が大きかったことにより、2.2ポイント上昇して89.4%となりました。

(有収率=有収水量/汚水処理水量 $\times$ 100)

#### ロ 財務状況

収益的収入及び支出(消費税及び地方消費税抜き)は、収入額が2,719,084,674円で、前年度から34,727,481円(1.3%)減少しました。これは、雨水処理負担金が10,280,000円(3.5%)増加したものの、事業の根幹となる下水道使用料が1,090,235,409円で、2,313,513円(0.2%)減少したほか、長期前受金戻入が20,113,613円(2.4%)、他会計負担金が18,992,000円(3.8%)、他会計補助金が10,865,000円(皆減)減少したことが主な要因です。長期前受金戻入が減少したのは、主に、前年度に有形固定資産の除却に伴う収益化額を18,962,481円計上していたことによるものです。なお、基準外繰入金である他会計補助金については繰入れを行っていません。

これに対し支出額は、2,733,019,468円で、前年度から21,226,141円(0.8%)増加しました。これは、資産減耗費が32,421,281円(80.9%)減少したほか、支払利息が26,004,746円(8.9%)減少したものの、委託料が91,575,331円(16.1%)増加したこ

とが主な要因です。資産減耗費が減少したのは、主に、前年度に実施した高城浄化センター等通信設備更新工事に伴う処理場電気設備の除却費が17,666,781円減少したことによるものです。委託料が増加したのは、包括的民間委託に伴う受託業者の労務費等の増加によるものです。

その結果、当年度は13,934,794円の純損失となりました。

次に資本的収入及び支出（消費税及び地方消費税込み）は、収入額が1,375,531,083円で、前年度から58,779,893円（4.5%）増加しました。これは、他会計出資金が124,745,000円（52.4%）減少したほか、負担金が12,649,290円（39.7%）、国庫補助金が51,425,817円（15.3%）減少したものの、企業債が247,600,000円（34.9%）増加したことが主な要因です。他会計出資金が減少したのは、基準外繰入金の繰入を減らしたことによるものです。負担金が減少したのは、主に大菌橋（市道天神通線）架替工事に伴う工事負担金が減少したことによるものです。国庫補助金が減少したのは、主に前年度に実施した国道10号線（平江町）及び国道222号線（中町）の汚水管布設工事に伴う国庫補助金の交付額に比べ、当年度の工事に対する交付額が少なかったことによるものです。企業債の増加は、資本費平準化債の借入額の増加によるものです。

これに対し支出額は、2,426,837,492円で、前年度から506,882,536円（26.4%）増加しました。これは、建設改良費が繰越しにより471,466,984円（75.1%）増加したほか、企業債償還金が35,415,552円（2.7%）増加したことが主な要因です。

なお、翌年度へ繰り越される支出の財源に充当する額を除く、収入額が支出額に対して不足する額1,057,615,659円は、当年度分消費税及び地方消費税資本的収支調整額49,722,303円、繰越工事資金305,939,000円、過年度分損益勘定留保資金213,559,533円、当年度分損益勘定留保資金488,394,823円で補填しました。

#### ハ 建設改良事業

建設改良事業の主なものは、補助建設事業では、前年度からの繰越工事として中央終末処理場及び大王中継ポンプ場の建設工事委託が完了するとともに、主要地方道都城霧島公園線外1路線汚水管布設工事、寿公園通線（牟田町）人孔改築工事を実施しました。単独建設事業では、補助建設事業との並行工事に伴う汚水管布設工事及び公共柵設置工事等を実施しました。また、処理場施設では、汚泥処理設備の機器更新工事を実施しました。

以上が令和3年度の事業概要です。公共下水道事業については、昨今の厳しい経済情勢に伴い、下水道使用料収入の増加が見込めない中で、一般会計からの繰入れと合わせて事業を運営しています。さらに、老朽化している施設及び管路の更新や耐震化による費用の増加も見込まれ、公共下水道事業を取り巻く環境は非常に厳しいものとなっています。今後も引き続き、安全で快適な生活環境を実現するため、人口減少など、

社会情勢の変化を踏まえ、計画的かつ効率的に事業計画区域の整備を進め、更なる経営効率の向上と財政運営の健全化に努めていきます。

(2) 経営指標に関する事項

令和3年度決算における経営成績について、経営の健全性を示す経常収支比率は、収益では有収水量の減少に伴う下水道使用料及び長期前受金戻入の減少、費用では労務費や燃料費高騰に伴う委託料等の増加により、前年度比2.0ポイント低下の99.5%となり、健全経営の水準とされる100%を下回っています。また、料金水準の妥当性を示す経費回収率は前年度比0.7ポイント低下の97.9%となっています。

流動比率については、100%を下回っており、支払能力に弾力が乏しいことを示しています。ただし、資金につきましては、資本費平準化債の借入の増額により増加しています。

水洗化率は前年度より0.6ポイント上昇の83.3%となりました。これは、処理区域内人口が0.2ポイント低下し、さらに水洗化人口が0.5ポイント上昇したことによるものです。

<経営指標の推移>

(単位：%)

	H29	H30	R01	R02	R03
経常収支比率	102.8	101.5	99.1	101.5	99.5
経費回収率	93.1	97.4	98.5	98.6	97.9
流動比率	44.4	50.4	32.1	50.7	37.0
水洗化率	81.3	82.2	82.6	82.7	83.3

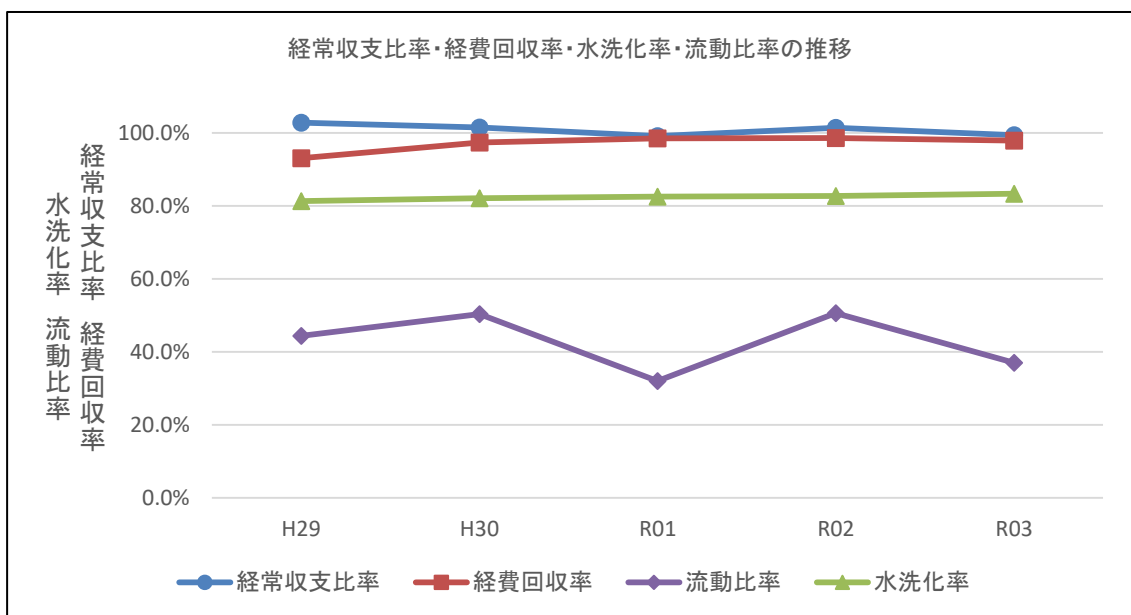

## (3) 議会議決事項

議案番号	件名	提出年月日	議決年月日
第60号	専決処分した事件の報告及び承認について	令和3年6月4日	令和3年6月23日
第106号	令和2年度都城市公共下水道事業会計決算の認定について	令和3年9月2日	令和3年10月4日
第114号	令和2年度都城市公共下水道事業会計未処分利益剰余金の処分について	令和3年9月2日	令和3年9月22日
第135号	令和3年度都城市公共下水道事業会計補正予算(第2号)	令和3年11月25日	令和3年12月14日
第19号	令和3年度都城市公共下水道事業会計補正予算(第3号)	令和4年2月22日	令和4年2月25日
第32号	令和4年度都城市公共下水道事業会計予算	令和4年2月22日	令和4年3月22日
第43号	都城市公共下水道条例の一部を改正する制定について	令和4年2月22日	令和4年3月22日
第54号	令和2年度都城市公共下水道事業会計未処分利益剰余金の処分について	令和4年2月22日	令和4年3月22日
第92号	令和4年度都城市公共下水道事業会計補正予算(第1号)	令和4年3月11日	令和4年3月22日

## (4) 行政官庁認可事項

申請年月日	申請先	件名	認可(決定)年月日
令和3年4月16日	国土交通大臣	令和3年度社会資本整備総合交付金交付申請 (社会資本整備総合交付金) 国官会第3608号(交付決定額15,500千円)	令和3年5月24日
令和3年4月16日	国土交通大臣	令和3年度社会資本整備総合交付金交付申請 (防災・安全社会資本整備交付金) 国官会第3879号(交付決定額122,650千円)	令和3年5月25日
令和3年4月16日	国土交通大臣	令和3年度社会資本整備総合交付金交付申請 (防災・安全社会資本整備交付金) 国官会第3885号(交付決定額87,445千円)	令和3年5月25日
令和3年10月21日	国土交通大臣	令和3年度社会資本整備総合交付金交付申請 (防災・安全社会資本整備交付金) 国官会第14879号(変更交付決定額58,445千円)	令和3年11月8日
令和3年12月13日	国土交通大臣	令和3年度社会資本整備総合交付金交付申請 (防災・安全社会資本整備交付金) 国官会第16724号(変更交付決定額31,945千円)	令和3年12月27日
令和4年1月13日	国土交通大臣	令和3年度社会資本整備総合交付金交付申請 (防災・安全社会資本整備交付金) 国官会第18421号(交付決定額46,500千円)	令和4年2月3日
令和3年7月9日	宮崎県知事	令和3年度起債協議(第1次分)について 21950-1805(同意額886,700千円)	令和3年10月5日
令和3年12月3日	宮崎県知事	令和3年度起債協議(第2次分)について 21950-2511(同意額5,700千円)	令和4年3月23日

(5) 職員に関する事項

令和3年度末の職員の配置は、次のとおりである。

(単位：人)

職(位)名 組織	局 長	課 長	副 課 長	主 幹	副 主 幹	主 査	主任 主事	主 事	主任 技師	技 師	再 任 用	小 計	任 会 計 年 用 度	合 計	前 年 度 末	増 減
上下水道局		1	1	2	3	3	2	2	4	2	2	22	3	25	26	△1
局 長																
総務課					2	1		2				5	1	6	6	
課 長																
総務担当					1							1		1	1	
経営企画担当								1				1		1	1	
料金担当					1	1		1				3	1	4	4	
総括担当																
下水道課		1	1	2	1	2	2		4	2	2	17	2	19	20	△1
課 長		1										1		1	1	
排水担当				1			2				1	4	2	6	7	△1
施設担当				1					2	1	1	5		5	5	
工務担当			1		1	2			2	1		7		7	7	

(6) 料金その他供給条件の設定、変更に関する事項

該当なし



## 2. 工 事

### (1) 建設工事の概況 (100万円以上)

#### イ 補助建設事業費

PRP：リブ付硬質塩化ビニル管

PE：ポリエチレン管

WEETDA：アラミドがい装ポリエチレン管

(単位：円)

工事名称	工事内訳			工事費	工期	備考
	種別	口径(mm)	延長(m)			
主要地方道都城霧島公園線外1路線污水管布設工事	PRP 人孔 人孔 公共樹	φ150 コンクリート製 塩ビ製	169.2 4基 3基 3基	16,861,900	R03.09.02～ R04.02.18	公共建補工 R3第1号
寿公園通線(牟田町)人孔改築工事	人孔	PE特殊	1基	18,892,500	R03.10.21～ R04.03.10	公共建補工 R3第3号
志比田264号線外1路線污水管布設工事	PRP 人孔 人孔 公共樹	φ150 コンクリート製 塩ビ製	98.6 2基 1基 5基	14,138,100	R03.11.11～ R04.03.17	公共建補工 R3第4号
国道269号外人孔浮上抑制対策工事	消散弁 消散弁	0.04MPa 0.03MPa	3箇所 2箇所	3,421,000	R04.01.20～ R04.03.17	公共建補工 R3第7号

ロ 単独建設事業費

(単位：円)

工事名称	工事内訳			工事費	工期	備考
	種別	口径(mm)	延長(m)			
志比田264号線外1路線污水管布設工事	PRP 人孔 人孔 公共樹	φ150 コンクリート製 塩ビ製	96.3 1基 3基 10基	7,945,500	R03.11.11～ R04.03.17	公共建補工 R3第4号
都原107号線污水管布設工事	PRP 人孔 公共樹	φ150 塩ビ製	61.2 3基 6基	4,213,000	R03.05.17～ R03.07.29	公共建起工 R3第1号
国道269号人孔蓋改築工事(1工区)	人孔蓋		13基	5,074,300	R03.05.17～ R03.10.29	公共建起工 R3第2号
国道269号人孔蓋改築工事(2工区)	人孔蓋		9基	3,390,200	R03.05.14～ R03.08.31	公共建起工 R3第3号
谷一通線污水管布設工事	PRP 人孔 公共樹	φ150 塩ビ製	5.4 1基 3基	1,408,000	R03.08.20～ R03.10.29	公共建起工 R3第4号
年見・早水274号線外1路線污水管布設工事	PRP 人孔 人孔 公共樹	φ150 コンクリート製 塩ビ製	109.1 1基 2基 2基	8,440,300	R03.09.24～ R04.02.04	公共建起工 R3第5号
年見通線人孔蓋改築工事	人孔蓋		4基	1,486,100	R03.09.17～ R03.11.19	公共建起工 R3第7号
向原東105号線污水管布設工事	PRP 人孔 公共樹	φ150 塩ビ製	42.1 2基 2基	2,506,900	R03.11.11～ R04.02.18	公共建起工 R3第8号
年見・早水274号線外1路線污水管布設工事(2工区)	PRP 人孔 人孔 公共樹	φ150 コンクリート製 レジン製	121.1 1基 3基 7基	8,968,300	R03.12.02～ R04.02.28	公共建起工 R3第9号

(単位：円)

工事名称	工事内訳			工事費	工期	備考
	種別	口径(mm)	延長(m)			
川東80号線污水管 布設工事	PRP 人孔	φ150 塩ビ製	37.1 2基	2,319,900	R03.12.09～ R04.03.17	公共建起工 R3第10号
西之前通線人孔蓋改 築工事	人孔蓋		5基	1,802,900	R03.12.24～ R04.02.25	公共建起工 R3第11号
都島544号線污水 管布設工事	PRP 人孔 公共樹	φ150 塩ビ製	16.9 2基 1基	1,280,400	R04.02.14～ R04.03.17	公共建起工 R3第12号
公共樹設置(1工 区)1期工事	公共樹		20基	6,982,800	R03.03.18～ R03.11.29	公共建起樹 R3第1号 (債務負担)
公共樹設置(2工 区)1期工事	公共樹		18基	8,070,700	R03.03.18～ R03.10.29	公共建起樹 R3第2号 (債務負担)
公共樹設置(3工 区)1期工事	公共樹		15基	5,152,400	R03.03.18～ R03.10.15	公共建起樹 R3第3号 (債務負担)
公共樹設置(総合支 所地区)1期工事	公共樹		14基	4,632,100	R03.03.18～ R03.10.20	公共建起樹 R3第4号 (債務負担)
公共樹設置(1工 区)2期工事	公共樹		18基	5,295,400	R03.08.26～ R04.03.22	公共建起樹 R3第5号
公共樹設置(3工 区)2期工事	公共樹		18基	5,122,700	R03.08.26～ R04.03.22	公共建起樹 R3第6号
公共樹設置(2工 区)2期工事	公共樹		18基	5,570,400	R03.10.14～ R04.02.10	公共建起樹 R3第7号
公共樹設置(支所・ 祝吉地区)工事	公共樹		5基	1,556,500	R03.10.13～ R04.01.20	公共建起樹 R3第8号

(単位：円)

工事名称	工事内訳			工事費	工期	備考
	種別	口径(mm)	延長(m)			
公共樹設置（1工区）3期工事	公共樹		18基	6,210,600	R03.11.04～ R04.03.17	公共建起樹 R3第9号
公共樹設置（東部地区）工事	公共樹		14基	4,901,600	R03.11.18～ R04.03.22	公共建起樹 R3第10号
公共樹設置（西部地区）工事	公共樹		14基	5,016,000	R03.11.18～ R04.03.22	公共建起樹 R3第11号
公共樹設置（全地区）1期工事	公共樹		14基	4,528,700	R03.12.23～ R04.03.22	公共建起樹 R3第12号
公共樹設置（全地区）2期工事	公共樹		5基	1,560,900	R04.02.07～ R04.03.17	公共建起樹 R3第13号

ハ 令和元年度及び2年度繰越工事 補助建設事業費

(単位：円)

工事名称	工事内訳			工事費	工期	備考
	種別	口径(mm)	延長(m)			
中央終末処理場の建設工事委託	初沈流入ゲート 初沈汚泥掻寄機 初沈スカムスキマ 終沈汚泥掻寄機 終沈スカムスキマ 越流弁 1号送風機 2号送風機 2～5系水処理設備コントロールセンタ機能増設 2～5系水処理設備補助継電器盤 No.4, 5初沈汚泥掻寄機現場盤機能増設 No.4, 5終沈汚泥掻寄機現場盤機能増設 No.1, 2送風機設備コントロールセンタ No.1送風機盤 No.1, 2送風機補助継電器盤 No.3, 4送風機設備コントロールセンタ No.4送風機盤 No.3, 4送風機補助継電器盤 No.1, 2送風機現場操作盤 No.3, 4送風機現場操作盤 水処理コントローラ盤機能増設 LCD監視制御装置機能増設		2門 1台 2基 1台 2基 2個 1台 1台 1式 1面 1式 1式 1式 1面 1面 1式 1面 1面 1面 1面 1面 1式 1式	292,540,000	R01.11.12～ R03.12.28	公共建補委 R1第2号 (建設改良繰越)
大王中継ポンプ場の建設工事委託	流入ゲート ゲート柵連絡ゲート 粗目スクリーン 揚砂ポンプ 沈砂分離機 しき破碎機 ポンプ井連絡ゲート ポンプ井攪拌機 揚砂ポンプ吊上装置 沈砂コンテナ吊上装置 脱臭用ファン 活性炭吸着塔 沈砂池設備コントロールセンタ 沈砂池設備補助継電器盤 ポンプ設備コントロールセンタ ポンプ用補助継電器盤 流入渠水位 No.1ポンプ井水位 No.2ポンプ井水位 現場監視操作盤 揚砂ポンプ現場操作盤 沈砂分離機現場操作盤 脱臭用ファン現場操作盤 ポンプ井攪拌機現場操作盤 遠方監視制御装置(子局) 遠方監視制御装置(親局) LCD監視制御装置		2門 1門 2基 1台 1台 2台 1門 2台 1台 1台 1台 1基 1式 1面 1式 1面 1組 1組 1組 1面 1面 1面 1面 1面 1式 1式 1式	312,064,000	R01.11.12～ R03.12.28	公共建補委 R1第3号 (建設改良繰越)

(単位：円)

工事名称	工事内訳			工事費	工期	備考
	種別	口径(mm)	延長(m)			
中央終末処理場の建設工事委託（汚泥処理設備）	余剰汚泥供給ポンプ 1台 ベルト濃縮機 1台 高分子溶解装置 1台 空気圧縮機 1台 乾式脱硫器 1基 1系機械濃縮設備コントロールセンタ 1式 1系機械濃縮設備補助継電器盤 1面 No.1 余剰汚泥供給ポンプ盤 1面 No.1 濃縮設備現場操作盤計装盤 1面 No.1 余剰汚泥貯留槽液位 1組 No.1 濃縮汚泥貯留槽液位 1組 No.1 濃縮汚泥流量 1組 No.1 高分子供給流量 1組 No.1 余剰汚泥供給流量 1組 No.1 余剰汚泥供給濃度 1組 汚泥処理用コントローラ1,2機能増設 1式 汚泥処理用コントローラ3機能増設 1式 LCDロガー装置機能増設 1式			234,930,000	R02.09.28～ R04.03.15	公共建補委 R2第7号 (建設改良繰越)
主要地方道都城北郷線（2工区）污水管布設工事	PRP 人孔 人孔 人孔 公共枅	φ150 コンクリート製 レジン製 塩ビ製	114.5 1基 1基 1基 2基	19,756,600	R02.10.22～ R03.04.30	公共建補工 R2第4号 (建設改良繰越)

## ニ 令和元年度及び2年度繰越工事 単独建設事業費

(単位：円)

工事名称	工事内訳			工事費	工期	備考
	種別	口径(mm)	延長(m)			
大王中継ポンプ場の建設工事委託	污水ポンプ脱着装置 1台 流入ゲート開度 1組			9,070,000	R01.11.12～ R03.12.28	公共建補委 R1第3号 (建設改良繰越)
主要地方道都城北郷線（2工区）污水管布設工事	PRP 人孔 人孔 公共枅	φ150 コンクリート製 塩ビ製	81.0 1基 3基 6基	11,717,700	R02.10.22～ R03.04.30	公共建補工 R2第4号 (建設改良繰越)
中央終末処理場ボイラ用重油タンク設置工事	ボイラ用重油タンク	SS 1.9KL	1基	1,650,000	R03.02.12～ R03.05.31	公共建起工 R2第5号 (建設改良繰越)

(単位：円)

工事名称	工事内訳			工事費	工期	備考
	種別	口径(mm)	延長(m)			
天神通線污水管布設工事	WEETDA	φ50	22.0	1,432,200	R03.03.31～ R03.08.27	公共建起工 R2第9号 (建設改良繰越)
県道・城山線污水管布設替工事(2工区)	PRP	φ250	116.0	15,995,100	R03.10.28～ R04.03.17	公共建起工 R2第11号 (建設改良繰越)

## ホ 保存工事

(単位：円)

工事名称	工事内訳			工事費	工期	備考
	種別	口径(mm)	延長(m)			
山之口浄化センター No. 1-2曝気装置修繕	オーバーホール		1式	7,249,000	R02.11.05～ R03.05.31	公共処理場 R2第18号 (事故繰越)
鷹尾都原線人孔蓋修繕	人孔蓋改築工		3基	1,166,000	R03.08.06～ R03.08.20	公共管渠 R3第29号
平江・栄100号線 空洞化修繕	空洞充填工		1式	1,100,000	R04.01.31～ R04.02.28	公共管渠 R3第55号
大王中継ポンプ場 自家発電機切替装置修繕	自家発電機切替装置取替		1基	2,541,000	R03.11.30～ R04.03.15	公共ポンプ R3第11号
大王中継ポンプ場 汚水ポンプ修繕	オーバーホール		1式	2,705,340	R03.12.21～ R04.03.28	公共ポンプ R3第12号
中央終末処理場無停 電電源装置修繕	バッテリー取替		6台	2,156,000	R03.07.12～ R03.10.29	公共処理場 R3第9号
中央終末処理場自家 発電機用蓄電池修繕	蓄電池取替		12個	1,749,000	R03.08.04～ R04.02.28	公共処理場 R3第12号
山田浄化センター No. 1-1曝気装置修繕	オーバーホール		1式	5,456,000	R03.08.20～ R04.03.17	公共処理場 R3第15号

(単位：円)

工事名称	工事内訳			工事費	工期	備考
	種別	口径(mm)	延長(m)			
中央終末処理場ブロ ワ修繕	オーバーホール		1式	1,856,800	R03.12.27～ R04.03.28	公共処理場 R3第24号
中央終末処理場脱水 ケーキ搬送コンベア ライナー修繕	コンベアライナー		1基	1,256,200	R04.01.18～ R04.03.28	公共処理場 R3第25号
移動脱水車高分子凝 集剤供給ポンプ修繕	ポンプ取替 モーター取替		1台 1台	1,078,000	R03.06.30～ R03.11.30	公共船団 R3第1号
移動脱水車操作盤修 繕	シーケンサ取替		1式	1,804,000	R03.08.13～ R04.03.11	公共船団 R3第2号



### 3. 業 務

#### (1) 事業量

イ 水洗化人口及び水洗化戸数に関する事項

事 項	単位	令和3年度 A	令和2年度 B	比較増減	
				A－B	率
年度末水洗化人口	人	59,369	59,076	293	0.5%
年度末水洗化戸数	戸	30,047	29,572	475	1.6%

ロ 総処理水量及び総有収水量に関する事項

事 項	単位	令和3年度 A	令和2年度 B	比較増減	
				A－B	率
総 処 理 水 量	m <sup>3</sup>	10,849,995	11,189,376	△339,381	△3.0%
1日平均処理水量	m <sup>3</sup>	29,726	30,656	△930	△3.0%
総汚水処理水量	m <sup>3</sup>	8,317,332	8,562,539	△245,207	△2.9%
総 有 収 水 量	m <sup>3</sup>	7,434,688	7,462,976	△28,288	△0.4%
1日平均有収水量	m <sup>3</sup>	20,369	20,447	△78	△0.4%
有 収 率	%	89.4	87.2	2.2ポイント	—

#### (2) 事業収入に関する事項

(営業収益)		円	(営業外収益)		円
下水道使用料	1,090,235,409		長期前受金戻入	823,797,836	
雨水処理負担金	303,040,000		雑 収 益	6,334,164	
その他の営業収益	1,416,900		負 担 金	489,016,183	
計	1,394,692,309		補 助 金	3,945,000	
			計	1,323,093,183	

(特別利益)			事業収益合計		
過年度損益修正益	46,451			2,719,084,674	
その他特別利益	1,252,731				
計	1,299,182				

#### 収益構成表

区 分	金 額 (円)	率
下水道使用料	1,090,235,409	40.1%
雨水処理負担金	303,040,000	11.1%
その他の営業収益	1,416,900	0.1%
長期前受金戻入	823,797,836	30.3%
雑 収 益	6,334,164	0.2%
下水道船団事業負担金	10,788,183	0.4%
他会計負担金	477,832,000	17.6%
その他負担金	396,000	0.0%
国庫補助金	3,945,000	0.1%
特 別 利 益	1,299,182	0.1%
事業収益合計	2,719,084,674	100.0%

## (3) 事業費に関する事項

(営業費用)		円	(営業外費用)		円
管 渠 費		114,036,980	支 払 利 息 及 び		
ポ ン プ 場 費		35,013,909	企 業 債 取 扱 諸 費		264,964,644
処 理 場 費		558,318,754	雑 支 出		13,421,833
船 団 事 業 費		36,206,867	計		278,386,477
業 務 費		51,971,645			
総 係 費		28,193,963			
減 価 償 却 費		1,622,960,906	(特別損失)		
資 産 減 耗 費		7,653,262	過 年 度 損 益 修 正 損		276,705
計		2,454,356,286	計		276,705
			事 業 費 用 合 計		2,733,019,468
			純 損 失		13,934,794

## 費用構成表

区 分	金 額 (円)	率
職 員 給 与 費	79,830,536	2.9 %
備 消 品 費	994,769	0.0 %
燃 料 費	181,785	0.0 %
光 熱 水 費	512,745	0.0 %
通 信 運 搬 費	1,233,510	0.0 %
委 託 料	661,698,738	24.2 %
手 数 料	2,963,301	0.2 %
賃 借 料	43,500	0.0 %
修 繕 費	57,446,381	2.1 %
動 力 費	2,146,286	0.1 %
材 料 費	74,000	0.0 %
負 担 金 ( 営 業 費 用 )	11,561,194	0.4 %
工 事 請 負 費	1,803,000	0.1 %
保 険 料	1,073,502	0.0 %
公 課 費	8,800	0.0 %
減 価 償 却 費	1,622,960,906	59.4 %
資 産 減 耗 費	7,653,262	0.3 %
企 業 債 利 息	264,964,644	9.7 %
そ の 他 雑 支 出 ( 消 費 税 経 理 分 )	13,421,833	0.5 %
特 別 損 失	276,705	0.0 %
そ の 他	2,170,071	0.1 %
事 業 費 用 合 計	2,733,019,468	100.0 %

#### 4. 会 計

##### (1) 重要契約の要旨

##### イ 工事請負契約（500万円以上）

（単位：円）

名 称	契 約 日 年 月 日	竣工(履行) 年 月 日	契 約 金 額	契 約 先	備 考
主要地方道都城霧島公園線外1路線 汚水管布設工事	R03.09.02	R04.03.03	16,861,900	藤川建設㈱	公共建補工 R3第1号
平江・栄100号線（平江町）汚 水管改築工事	R03.12.02	R04.04.28	19,820,900	都北産業㈱	公共建補工 R3第2号 【建設改良繰越】
寿公園通線（牟田町）人孔改築工 事	R03.10.21	R04.03.18	18,892,500	都北産業㈱	公共建補工 R3第3号
志比田264号線外1路線汚水管 布設工事	R03.11.11	R04.03.25	22,083,600	㈲釘崎創建	公共建補工 R3第4号
県道・城山線汚水管布設替工事	R03.12.09	R04.05.02	16,830,000	㈱瀬戸山組	公共建補工 R3第5号 【建設改良繰越】
県道・城山線汚水管布設替工事 （2工区）	R03.10.28	R04.03.24	15,995,100	㈱瀬戸山組	公共建起工 R2第11号 【建設改良繰越】
国道269号人孔蓋改築工事（1 工区）	R03.05.17	R03.10.25	5,074,300	㈱徳満建設	公共建起工 R3第2号
年見・早水274号線外1路線汚 水管布設工事	R03.09.24	R04.02.04	8,440,300	㈱須賀建設	公共建起工 R3第5号
中央終末処理場 自家発電機用重 油タンク設置工事	R04.01.26	R04.06.30	16,170,000	㈲三浦工業	公共建起工 R3第6号 【建設改良繰越】
年見・早水274号線外1路線汚 水管布設工事（2工区）	R03.12.02	R04.03.09	8,968,300	協友建設㈱	公共建起工 R3第9号
公共樹設置（1工区）2期工事	R03.08.26	R04.03.24	5,295,400	㈲野辺設備	公共建起樹 R3第5号
公共樹設置（3工区）2期工事	R03.08.26	R04.03.24	5,122,700	㈲野辺設備	公共建起樹 R3第6号
公共樹設置（2工区）2期工事	R03.10.14	R04.02.21	5,570,400	和泉工業㈱	公共建起樹 R3第7号
公共樹設置（1工区）3期工事	R03.11.04	R04.03.17	6,210,600	㈱エコロ	公共建起樹 R3第9号
公共樹設置（西部地区）工事	R03.11.18	R04.03.24	5,016,000	和泉工業㈱	公共建起樹 R3第11号
公共樹設置（1工区）1期工事	R04.03.10	R04.10.31	7,260,000	㈲向井工務店	公共建起樹 R4第1号 【債務負担】
公共樹設置（2工区）1期工事	R04.03.10	R04.10.31	7,487,700	㈱北清緑建	公共建起樹 R4第2号 【債務負担】
公共樹設置（3工区）1期工事	R04.03.08	R04.10.17	5,329,500	㈲福島設備工業	公共建起樹 R4第3号 【債務負担】

ロ その他の契約（500万円以上）

（単位：円）

名 称	契 約 日 年 月 日	竣工(履行) 年 月 日	契 約 金 額	契 約 先	備 考
沖水第1号雨水幹線外2路線草刈業務委託	R03.06.02	R03.12.03	6,347,000	㈲山内造園土木	公共管渠 R3第11号
公共下水道事業認可変更申請書作成等業務委託（その2）	R03.06.23	R04.03.25	17,252,400	㈱日水コン宮崎事務所	公共管渠 R3第12号
都城市公共下水道に係る耐水化計画策定業務委託	R03.07.05	R04.03.02	7,890,000	日本下水道事業団	公共ポンプ R3第5号
都城市公共下水道に係る技術的援助（施設機能確認）業務委託	R03.06.01	R04.03.17	6,200,000	日本下水道事業団	公共処理場 R3第7号
山田浄化センターNo.1-1曝気装置修繕	R03.08.20	R04.03.08	5,456,000	オルガノプラントサービス㈱九州事業所	公共処理場 R3第15号
中央終末処理場No.2遠心濃縮機修繕	R03.10.25	R04.05.31	6,820,000	巴工業㈱福岡営業所	公共処理場 R3第17号 【事故繰越】
中央終末処理場No.1汚泥脱水機修繕	R03.11.30	R04.05.31	6,930,000	石垣メンテナンス㈱九州支店	公共処理場 R3第18号 【事故繰越】
都城浄化センターエアレーションタンク洗浄等業務委託	R03.10.13	R04.02.18	5,544,000	㈱都城北諸地区清掃公社	公共処理場 R3第19号
都城浄化センター非常用発電設備修繕	R03.10.13	R04.03.04	6,402,000	三菱電機プラントエンジニアリング㈱九州本部	公共処理場 R3第20号
都城浄化センターNo.4ろ過池設備修繕	R03.12.09	R04.03.17	9,197,100	㈱都城北諸地区清掃公社	公共処理場 R3第21号
国道10号外管路施設実施設計業務委託	R03.07.14	R04.03.30	21,280,600	㈱ウエスコ 南九州支店	公共建補委 R2第8号 【建設改良繰越】
都城市公共下水道中央終末処理場の実施設計（ストックマネジメント）の作成委託	R03.06.21	R04.03.11	21,618,000	日本下水道事業団	公共建補委 R2第10号 【建設改良繰越】
西之前通線外管路改築実施設計業務委託	R03.08.05	R04.03.31	12,679,700	㈱千代田コンサルタント 宮崎営業所	公共建補委 R2第11号 【建設改良繰越】
国道222号線外管路施設実施設計業務委託	R03.09.09	R04.03.31	17,556,000	㈱ニュージェック 宮崎事務所	公共建補委 R2第13号 【建設改良繰越】
ストックマネジメント（管路施設）点検・調査業務委託	R03.11.10	R04.03.25	9,184,100	㈱都城北諸地区清掃公社	公共建補委 R2第14号 【建設改良繰越】
国道269号外管路施設耐震診断調査業務委託	R03.10.21	R04.03.31	18,392,000	サンコーコンサルタント㈱宮崎営業所	公共建補委 R3第1号
主要地方道高城山田線外管路施設実施設計業務委託	R03.09.07	R04.03.30	5,791,280	㈱ウエスコ 南九州支店	公共建起委 R3第1号
国道269号（郡元町）外2路線污水管測量設計業務委託	R03.09.22	R04.03.22	7,456,900	南日本総合コンサルタント㈱	公共建起委 R3第2号
中央終末処理場汚泥処理業務委託	R04.03.09	R05.03.31	18,012,500	西日本発酵㈱	公共処理場 R4第1号 【債務負担】
都城浄化センター汚泥処理業務委託	R04.03.09	R05.03.31	44,671,000	西日本発酵㈱	公共処理場 R4第2号 【債務負担】
都城浄化センター 散気装置	R03.08.11	R04.02.18	14,850,000	JFEエンジニアリング㈱九州支店	

(2) 企業債及び一時借入金の概況

(単位：円)

種 類	前年度末残高	本年度借入高	本年度償還高	本年度末残高	備 考
公共下水道事業債	16,785,821,045	957,600,000	1,327,424,111	16,415,996,934	地方公共団体 金融機構外
一時借入金	0	0	0	0	
合 計	16,785,821,045	957,600,000	1,327,424,111	16,415,996,934	

5. その他

(1) 決算日後に生じた企業の状況に関する重要な事実  
該当なし

(2) 他会計補助金等の使途について

イ. 収益的収入

- ①雨水処理負担金 303,040,000円については、  
委託料外（課税仕入れ）に 99,494,488円（特定収入）、減価償却費外に 203,545,512円  
（特定収入以外）をそれぞれ充当した。
- ②督促手数料 1,327,000円については、  
委託料（課税仕入れ）に 1,327,000円（特定収入）充当した。
- ③延滞金 2,000円については、  
委託料（課税仕入れ）に 2,000円（特定収入）充当した。
- ④その他雑収益 80,000円については、  
法定福利費に 80,000円（特定収入以外）を充当した。
- ⑤他会計負担金477,832,000円については、  
委託料外（課税仕入れ）に 41,209,299円（特定収入）、手当等外に1,392,000円（特定収入以  
外）、減価償却費外に 435,230,701円（特定収入以外）をそれぞれ充当した。

ロ. 資本的収入

- ①受益者負担金 14,510,050円については、  
給料に 14,510,050円（特定収入以外）を充当した。
- ②公共下水道事業協力金 2,769,850円については、  
給料に 2,769,850円（特定収入以外）を充当した。
- ③工事負担金 1,948,000円については、  
工事請負費に 1,948,000円（特定収入）を充当した。

# 令和3年度都城市公共下水道事業キャッシュ・フロー計算書

(令和3年4月1日から令和4年3月31日まで)

1 業務活動によるキャッシュ・フロー	
当年度純利益 (又は純損失)	△13,934,794 円
一般会計納付金	△10,865,000 円
減価償却費	1,622,960,906 円
引当金の増減額 (△は減少)	△1,142,793 円
長期前受金戻入額	△823,797,836 円
支払利息	264,964,644 円
固定資産の除却費	7,653,262 円
未収金の増減額 (△は増加)	△27,491,142 円
未払金の増減額 (△は減少)	△24,650,408 円
預り金の増減額 (△は減少)	968,330 円
小 計	994,665,169 円
利息の支払額	<u>△264,964,644 円</u>
業務活動によるキャッシュ・フロー	729,700,525 円
2 投資活動によるキャッシュ・フロー	
有形固定資産の取得による支出	△685,799,705 円
国庫補助金等による収入	259,341,075 円
受益者負担金等による収入	17,279,900 円
他会計負担金による収入	<u>1,178,910 円</u>
投資活動によるキャッシュ・フロー	△407,999,820 円
3 財務活動によるキャッシュ・フロー	
企業債による収入	957,600,000 円
企業債の償還による支出	△1,327,424,111 円
他会計からの出資による収入	<u>113,428,000 円</u>
財務活動によるキャッシュ・フロー	△256,396,111 円
資金増加額 (又は減少額)	65,304,594 円
資金期首残高	<u>349,883,147 円</u>
資金期末残高	<u><u>415,187,741 円</u></u>

## 注記

### I 重要な会計方針

#### 1. 固定資産の減価償却の方法

##### (1) 有形固定資産

減価償却の方法 定額法

主な耐用年数 建物：1年～50年

構築物：1年～50年

機械及び装置：1年～20年

工具器具及び備品：4年

#### 2. 引当金の計上方法

##### (1) 貸倒引当金

債権の不納欠損による損失に備えるため、実績率等による回収不能見込額を計上している。

##### (2) 退職給付引当金

職員の退職手当の支給に備えるため、当年度末における退職手当の要支給額に相当する金額を計上している。なお、「退職手当負担金算定基準」に基づき、一般会計等が負担すると見込まれる金額99,646,904円を除き、公共下水道事業会計が負担すると見込まれる11,648,593円を計上している。

##### (3) 賞与引当金

職員の期末手当・勤勉手当の支給に備えるため、当年度末における支給見込額に基づき、当年度の負担に属する額を計上している。

##### (4) 法定福利引当金

職員の期末手当・勤勉手当に係る法定福利費の支出に備えるため、当年度末における支出見込額に基づき、当年度の負担に属する額を計上している。

#### 3. 消費税等の会計処理

消費税及び地方消費税の会計処理は、税抜方式によっている。

### II キャッシュ・フロー計算書等関連

当年度においての重要な非資金取引はない。

### Ⅲ 報告セグメントに関する事項

報告セグメントが公共下水道事業の1つだけであるため、記載を省略している。

### Ⅳ その他

#### 1. 貸倒引当金

当年度において、債権の不納欠損による損失に、651,732円を取り崩した。

#### 2. 退職給付引当金

当年度において、職員の退職手当として、778,000円を取り崩した。

#### 3. 賞与引当金

当年度において、職員の期末手当・勤勉手当の支給に、8,746,165円を取り崩した。

#### 4. 法定福利引当金

当年度において、職員の期末手当・勤勉手当に係る法定福利費の支出に、1,663,687円を取り崩した。



## 収 益 費 用 明 細 書

収 益

(単位：円)

款	項	目	節	金 額	備 考
1. 事業収益				2,719,084,674	
	1. 営業収益			1,394,692,309	
		1. 下水道使用料		1,090,235,409	
			下水道使用料	1,090,235,409	
		2. 雨水処理負担金		303,040,000	
			雨水処理負担金	303,040,000	
		3. その他の営業収益		1,416,900	
			手数料	1,416,900	
	2. 営業外収益			1,323,093,183	
		1. 長期前受金戻入		823,797,836	
			国庫補助金戻入	603,876,099	
			その他の補助金戻入	171,800,203	
			受贈財産評価額戻入	4,459,215	
			負担金戻入	430,362	
			受益者負担金戻入	43,231,957	
		2. 雑収益		6,334,164	
			再資源化物売却代	4,778,146	
			督促手数料	4,300	
			延滞金	2,000	
			その他雑収益	1,549,718	
		3. 負担金		489,016,183	
			下水道船団事業負担金	10,788,183	
			他会計負担金	477,832,000	
			その他負担金	396,000	
		4. 補助金		3,945,000	
			国庫補助金	3,945,000	

## 収 益

(単位：円)

款	項	目	節	金 額	備 考
	3. 特別利益			1,299,182	
	1. 固定資産売却益			0	
			固定資産売却益	0	
	2. 過年度 損益修正益			46,451	
			過年度損益修正益	46,451	
	3. その他特別利益			1,252,731	
			賞与引当金戻入益	830,836	
			法定福利引当金 戻入益	99,421	
			貸倒引当金 戻入益	322,474	

## 費用

(単位：円)

款	項	目	節	金額	備考
1. 事業費用				2,733,019,468	
	1. 営業費用			2,454,356,286	
		1. 管 渠 費		114,036,980	
			給 料	13,863,102	予算額 13,870,000円
			手 当 等	4,366,045	予算額 5,627,000円
			賞与引当金繰入額	1,558,153	予算額 1,559,000円
			法定福利費	3,423,279	予算額 3,468,000円
			法定福利引当金繰入額	285,041	予算額 286,000円
			旅 費	30,625	
			被 服 費	38,880	
			報 償 費	45,000	
			備 消 品 費	318,561	
			燃 料 費	84,683	
			通 信 運 搬 費	203,627	
			委 託 料	71,425,258	
			手 数 料	22,249	
			賃 借 料	43,500	
			修 繕 費	15,640,481	
			動 力 費	645,501	
			材 料 費	74,000	
			負 担 金	106,546	
			工 事 請 負 費	1,803,000	
			保 険 料	50,649	
			公 課 費	8,800	
			補 償 金	0	
		2. ポンプ場費		35,013,909	
			給 料	2,475,600	予算額 2,476,000円
			手 当 等	719,656	予算額 854,000円
			賞与引当金繰入額	301,488	予算額 303,000円
			法定福利費	755,868	予算額 802,000円
			法定福利引当金繰入額	61,368	予算額 62,000円
			旅 費	455	
			被 服 費	23,440	
			備 消 品 費	101,388	
			光 熱 水 費	21,780	

費用

(単位：円)

款	項	目	節	金額	備考
		(ポンプ場費)	通信運搬費	510,000	
			委託料	22,896,464	
			手数料	35,280	
			使用料	6,458	
			修繕費	5,753,400	
			動力費	1,217,602	
			保険料	133,662	
		3. 処理場費		558,318,754	
			給料	16,523,304	予算額 16,525,000円
			手当等	5,471,439	予算額 5,713,000円
			賞与引当金繰入額	2,015,039	予算額 2,016,000円
			法定福利費	4,274,494	予算額 4,296,000円
			法定福利引当金繰入額	385,074	予算額 386,000円
			旅費	3,640	
			被服費	36,320	
			報償費	0	
			備用品費	472,482	
			燃料費	91,552	
			通信運搬費	405,363	
			委託料	492,184,205	
			手数料	2,890,000	
			使用料	12,703	
			修繕費	32,622,500	
			動力費	283,183	
			保険料	647,456	
		4. 船団事業費		36,206,867	
			委託料	32,772,411	
			修繕費	3,430,000	
			保険料	4,456	
		5. 業務費		51,971,645	
			給料	6,246,600	予算額 6,248,000円
			手当等	2,050,247	予算額 2,120,000円
			賞与引当金繰入額	689,010	予算額 690,000円
			法定福利費	1,808,847	予算額 1,835,000円
			法定福利引当金繰入額	144,878	予算額 146,000円

## 費用

(単位：円)

款	項	目	節	金額	備考
		(業務費)	旅費	0	
			被服費	12,660	
			備用品費	0	
			委託料	41,001,971	
			手数料	7,886	
			負担金	9,546	
		6. 総係費		28,193,963	
			給料	6,425,100	予算額 7,165,000円
			手当等	4,005,533	予算額 5,167,000円
			賞与引当金繰入額	823,784	予算額 877,000円
			法定福利費	2,014,947	予算額 2,198,000円
			法定福利引当金繰入	172,764	予算額 181,000円
			退職給付費	634,876	予算額 635,000円
			旅費	1,365	
			被服費	3,500	
			備用品費	102,338	
			燃料費	5,550	
			光熱水費	490,965	
			通信運搬費	114,520	
			委託料	1,418,429	
			手数料	7,886	
			負担金	11,445,102	
			厚生福利費	206,720	
			保険料	237,279	
			貸倒引当金繰入額	83,305	
		7. 減価償却費		1,622,960,906	
			有形固定資産減価償却費	1,622,960,906	
		8. 資産減耗費		7,653,262	
			有形固定資産除却費	7,653,262	

## 費用

(単位：円)

款	項	目	節	金額	備考
	2. 営業外費用			278,386,477	
	2. 営業外費用	1. 支払利息及び 企業債取扱諸費		264,964,644	
			企業債利息	264,964,644	
		2. 雑支出		13,421,833	
			その他雑支出	13,421,833	
	3. 特別損失			276,705	
	3. 特別損失	1. 固定資産売却損		0	
			固定資産売却損	0	
		2. 過年度 損益修正損		276,705	
			過年度損益修正損	276,705	

(注) 予算計上したが、決算金額が0円となった項目があるため、符番については損益計算書と異なる。



## 固 定 資 産 明 細 書

### (1) 有形固定資産

資産の種類	年度当初の現在高	当年度増加額	当年度減少額	年度末現在高
土 地	772,146,110	0	0	772,146,110
施設用地	689,727,399	0	0	689,727,399
その他用地	82,418,711	0	0	82,418,711
立 木	250,230,937	0	0	250,230,937
ポンプ場施設	14,960,855	0	0	14,960,855
処理場施設	235,270,082	0	0	235,270,082
建 物	1,414,726,782	0	0	1,414,726,782
ポンプ場建物	178,774,892	0	0	178,774,892
処理場建物	1,235,951,890	0	0	1,235,951,890
構 築 物	37,748,908,962	276,591,909	5,274,081	38,020,226,790
管路施設	34,150,633,795	276,591,909	5,274,081	34,421,951,623
ポンプ場施設	462,062,044	0	0	462,062,044
処理場施設	3,136,213,123	0	0	3,136,213,123
機 械 及 び 装 置	5,467,635,115	789,303,183	29,765,926	6,227,172,372
管路機械設備	58,596,841	0	767,964	57,828,877
ポンプ場機械設備	428,390,305	211,843,637	6,153,658	634,080,284
処理場機械設備	2,913,817,062	326,753,004	17,145,023	3,223,425,043
管路電気設備	42,714,520	0	0	42,714,520
ポンプ場電気設備	539,168,943	80,288,363	3,201,363	616,255,943
処理場電気設備	1,484,947,444	170,418,179	2,497,918	1,652,867,705
車 両 運 搬 具	1,449,561	0	0	1,449,561
工 具 器 具 及 び 備 品	2,251,978	0	0	2,251,978
小 計	45,657,349,445	1,065,895,092	35,040,007	46,688,204,530
建 設 仮 勘 定	312,723,864	1,005,261,244	1,065,295,092	252,690,016
合 計	45,970,073,309	2,071,156,336	1,100,335,099	46,940,894,546



(単位：円)

減 価 償 却 累 計 額			年度末償却未済高
当年度増加額	当年度減少額	累 計	
0	0	0	772,146,110
0	0	0	689,727,399
0	0	0	82,418,711
0	0	0	250,230,937
0	0	0	14,960,855
0	0	0	235,270,082
44,753,247	0	253,478,743	1,161,248,039
6,133,239	0	30,717,290	148,057,602
38,620,008	0	222,761,453	1,013,190,437
1,148,316,483	510,957	5,556,442,844	32,463,783,946
1,029,530,833	510,957	4,964,242,784	29,457,708,839
14,116,552	0	68,854,570	393,207,474
104,669,098	0	523,345,490	2,612,867,633
429,887,891	26,875,788	2,546,710,225	3,680,462,147
5,603,171	345,584	26,416,544	31,412,333
26,564,657	5,845,964	141,559,594	492,520,690
246,786,933	15,269,940	1,447,873,349	1,775,551,694
3,583,582	0	18,061,080	24,653,440
36,684,154	3,041,286	198,922,004	417,333,939
110,665,394	2,373,014	713,877,654	938,990,051
0	0	1,377,080	72,481
3,285	0	2,139,334	112,644
1,622,960,906	27,386,745	8,360,148,226	38,328,056,304
0	0	0	252,690,016
1,622,960,906	27,386,745	8,360,148,226	38,580,746,320

# 企 業 債 明 細 書

(単位：円，%)

種 類	発 行 年月日	発 行 総 額	償 還 高		未償還残高	利率	償還終期	備 考
			当年度償還高	償還高累計				
資金運用部 債	H05.05.28	274,000,000	16,848,006	256,402,527	17,597,473	4.400	R05.03.25	発行：旧都城市 事業：下水道事業
〃	H06.05.27	151,940,000	8,876,690	133,012,449	18,927,551	4.300	R06.03.25	発行：旧都城市 事業：下水道事業
〃	H07.03.27	467,100,000	26,763,288	379,016,700	88,083,300	4.650	R07.03.01	発行：旧都城市 事業：下水道事業
〃	H08.05.13	4,200,000	213,641	3,269,624	930,376	3.400	R08.03.25	発行：旧高城町 事業：下水道事業
〃	H08.11.29	20,500,000	1,007,812	15,560,747	4,939,253	3.100	R08.09.25	発行：旧都城市 事業：下水道事業
〃	H09.05.12	47,600,000	2,242,281	35,477,099	12,122,901	2.600	R09.03.25	発行：旧高城町 事業：下水道事業
〃	H09.05.12	33,600,000	1,582,787	25,042,658	8,557,342	2.600	R09.03.25	発行：旧高城町 事業：下水道事業
〃	H09.05.12	10,500,000	494,621	7,825,831	2,674,169	2.600	R09.03.25	発行：旧山之口町 事業：下水道事業
〃	H09.05.12	20,000,000	942,135	14,906,344	5,093,656	2.600	R09.03.25	発行：旧山之口町 事業：下水道事業
〃	H09.05.20	4,200,000	197,848	3,130,333	1,069,667	2.600	R09.03.25	発行：旧山田町 事業：下水道事業
〃	H09.05.20	4,200,000	197,848	3,130,333	1,069,667	2.600	R09.03.25	発行：旧高崎町 事業：下水道事業
〃	H09.05.26	61,900,000	2,915,909	46,135,135	15,764,865	2.600	R09.03.25	発行：旧都城市 事業：下水道事業
〃	H10.05.13	44,800,000	1,998,627	31,935,781	12,864,219	2.000	R10.03.25	発行：旧山田町 事業：下水道事業
〃	H10.05.13	43,600,000	1,945,093	31,080,358	12,519,642	2.000	R10.03.25	発行：旧山之口町 事業：下水道事業
〃	H10.05.19	35,300,000	1,574,811	25,163,684	10,136,316	2.000	R10.03.25	発行：旧高崎町 事業：下水道事業
〃	H10.05.19	38,700,000	1,726,493	27,587,383	11,112,617	2.000	R10.03.25	発行：旧高城町 事業：下水道事業
〃	H10.05.25	172,400,000	7,691,146	122,895,727	49,504,273	2.000	R10.03.25	発行：旧都城市 事業：下水道事業
〃	H11.05.13	93,300,000	4,080,306	62,346,793	30,953,207	2.000	R11.03.25	発行：旧山之口町 事業：下水道事業
〃	H11.05.19	51,700,000	2,233,976	34,957,019	16,742,981	1.700	R11.03.25	発行：旧山田町 事業：下水道事業
〃	H11.05.19	93,300,000	4,080,306	62,346,793	30,953,207	2.000	R11.03.25	発行：旧高城町 事業：下水道事業
〃	H11.08.31	60,700,000	2,654,603	40,562,169	20,137,831	2.000	R11.03.25	発行：旧高崎町 事業：下水道事業
〃	H11.10.29	352,600,000	15,214,890	228,836,869	123,763,131	1.900	R11.09.25	発行：旧都城市 事業：下水道事業

(単位：円，%)

種 類	発 行 年月日	発 行 総 額	債 還 高		未償還残高	利率	償還終期	備 考
			当年度償還高	償還高累計				
資金運用部 資 金	H12. 05. 19	5,800,000	247,918	3,638,464	2,161,536	1.900	R12. 03. 25	発行：旧高城町 事業：下水道事業
”	H12. 10. 31	354,000,000	15,062,630	212,428,027	141,571,973	2.100	R12. 09. 25	発行：旧都城市 事業：下水道事業
”	H13. 05. 15	12,900,000	537,711	7,654,771	5,245,229	1.600	R13. 03. 25	発行：旧山之口町 事業：下水道事業
”	H13. 05. 15	67,600,000	2,817,772	40,113,378	27,486,622	1.600	R13. 03. 25	発行：旧山之口町 事業：下水道事業
”	H13. 05. 15	54,679,000	2,288,800	32,124,837	22,554,163	1.800	R13. 03. 25	発行：旧高城町 事業：下水道事業
”	H13. 07. 31	87,900,000	3,679,392	51,642,738	36,257,262	1.800	R13. 03. 25	発行：旧高城町 事業：下水道事業
小 計	(28口)	2,669,019,000	130,117,340	1,938,224,571	730,794,429			
財政融資資金	H13. 10. 30	61,300,000	2,550,730	34,359,722	26,940,278	2.000	R13. 09. 25	発行：旧山田町 事業：下水道事業
”	H13. 10. 30	75,000,000	3,120,796	42,038,811	32,961,189	2.000	R13. 09. 25	発行：旧山田町 事業：下水道事業
”	H13. 10. 30	68,600,000	2,854,489	38,451,500	30,148,500	2.000	R13. 09. 25	発行：旧高崎町 事業：下水道事業
”	H13. 10. 30	35,272,000	1,467,690	19,770,573	15,501,427	2.000	R13. 09. 25	発行：旧高崎町 事業：下水道事業
”	H13. 10. 30	11,900,000	495,167	6,670,157	5,229,843	2.000	R13. 09. 25	発行：旧山田町 事業：下水道事業
”	H13. 10. 30	18,000,000	748,991	10,089,314	7,910,686	2.000	R13. 09. 25	発行：旧山田町 事業：下水道事業
”	H14. 02. 28	268,900,000	11,220,556	149,116,229	119,783,771	2.200	R13. 09. 25	発行：旧都城市 事業：下水道事業
”	H14. 05. 20	125,500,000	5,061,563	65,636,264	59,863,736	1.200	R15. 03. 01	発行：旧高城町 事業：下水道事業
”	H14. 05. 20	2,442,000	100,702	1,310,343	1,131,657	2.100	R14. 03. 25	発行：旧山之口町 事業：下水道事業
”	H14. 09. 25	89,900,000	3,665,289	46,923,901	42,976,099	1.900	R14. 09. 01	発行：旧高崎町 事業：下水道事業
”	H14. 09. 25	1,862,000	75,915	971,883	890,117	1.900	R14. 09. 01	発行：旧高崎町 事業：下水道事業
”	H14. 10. 29	100,800,000	4,109,691	52,613,227	48,186,773	1.900	R14. 09. 25	発行：旧山田町 事業：下水道事業
”	H15. 03. 25	165,400,000	6,670,776	86,503,887	78,896,113	1.200	R15. 03. 01	発行：旧都城市 事業：下水道事業
”	H15. 03. 25	134,500,000	5,424,543	70,343,246	64,156,754	1.200	R15. 03. 01	発行：旧山之口町 事業：下水道事業
”	H15. 05. 26	2,800,000	112,773	1,490,289	1,309,711	0.900	R15. 03. 25	発行：旧高崎町 事業：下水道事業
”	H15. 05. 26	28,700,000	1,155,931	15,275,483	13,424,517	0.900	R15. 03. 25	発行：旧山田町 事業：下水道事業

(単位：円，%)

種 類	発 行 年月日	発 行 総 額	償 還 高		未償還残高	利率	償還終期	備 考
			当年度償還高	償還高累計				
財政融資資金	H15. 08. 29	22,400,000	904,007	11,577,183	10,822,817	1.400	R15. 03. 25	発行：旧山之口町 事業：下水道事業
"	H15. 09. 25	12,100,000	483,843	5,785,206	6,314,794	2.000	R15. 09. 01	発行：旧高城町 事業：下水道事業
"	H16. 03. 25	541,900,000	21,454,404	248,202,759	293,697,241	2.000	R16. 03. 01	発行：旧都城市 事業：下水道事業
"	H16. 05. 10	67,500,000	2,669,606	30,710,050	36,789,950	2.100	R16. 03. 25	発行：旧高城町 事業：下水道事業
"	H16. 05. 10	83,400,000	3,298,446	37,943,974	45,456,026	2.100	R16. 03. 25	発行：旧山之口町 事業：下水道事業
"	H16. 05. 27	104,300,000	4,125,035	47,452,718	56,847,282	2.100	R16. 03. 25	発行：旧高崎町 事業：下水道事業
"	H16. 05. 27	73,500,000	2,906,904	33,439,833	40,060,167	2.100	R16. 03. 25	発行：旧山田町 事業：下水道事業
"	H16. 12. 27	396,700,000	15,526,344	172,598,456	224,101,544	2.100	R16. 09. 25	発行：旧都城市 事業：下水道事業
"	H17. 05. 09	13,200,000	838,316	10,603,384	2,596,616	1.600	R07. 03. 25	発行：旧高城町 事業：下水道事業
"	H17. 05. 09	27,500,000	1,067,302	11,506,884	15,993,116	2.000	R17. 03. 25	発行：旧山之口町 事業：下水道事業
"	H17. 05. 27	229,500,000	8,907,118	96,030,167	133,469,833	2.000	R17. 03. 25	発行：旧都城市 事業：下水道事業
"	H17. 05. 27	28,100,000	1,090,588	11,757,943	16,342,057	2.000	R17. 03. 25	発行：旧高崎町 事業：下水道事業
"	H17. 05. 27	24,600,000	954,750	10,293,429	14,306,571	2.000	R17. 03. 25	発行：旧山田町 事業：下水道事業
"	H18. 05. 26	342,500,000	12,911,233	127,009,613	215,490,387	2.300	R18. 03. 25	発行：都城市 事業：下水道事業
小 計	(30口)	3,158,076,000	125,973,498	1,496,476,428	1,661,599,572			
郵 政 省 簡 易 保 険 局	H05. 05. 28	214,500,000	13,189,407	200,723,876	13,776,124	4.400	R05. 03. 31	発行：旧都城市 事業：下水道事業
"	H07. 03. 31	784,300,000	44,937,801	636,400,767	147,899,233	4.650	R07. 03. 31	発行：旧都城市 事業：下水道事業
"	H07. 12. 11	782,100,000	39,785,414	632,637,755	149,462,245	3.150	R07. 09. 30	発行：旧都城市 事業：下水道事業
"	H08. 12. 25	1,126,100,000	55,037,839	857,103,930	268,996,070	3.000	R08. 09. 30	発行：旧都城市 事業：下水道事業
"	H09. 05. 23	587,500,000	27,675,219	437,873,850	149,626,150	2.600	R09. 03. 31	発行：旧都城市 事業：下水道事業
"	H10. 05. 28	523,300,000	23,345,571	373,035,574	150,264,426	2.000	R10. 03. 31	発行：旧都城市 事業：下水道事業
"	H11. 12. 01	457,700,000	19,818,490	295,795,329	161,904,671	2.000	R11. 09. 30	発行：旧都城市 事業：下水道事業
"	H12. 08. 31	38,900,000	1,662,761	24,402,795	14,497,205	1.900	R12. 03. 31	発行：旧高崎町 事業：下水道事業

(単位：円，%)

種 類	発 行 年月日	発 行 総 額	償 還 高		未償還残高	利率	償還終期	備 考
			当年度償還高	償還高累計				
郵 政 省 簡 易 保 險 局	H12. 10. 30	449,000,000	19,104,861	269,435,550	179,564,450	2.100	R12. 09. 30	発行：旧都城市 事業：下水道事業
小 計	(9口)	4,963,400,000	244,557,363	3,727,409,426	1,235,990,574			
郵 政 事 業 庁 簡 易 保 險 部	H14. 03. 01	444,200,000	18,535,407	246,327,366	197,872,634	2.200	R13. 09. 30	発行：旧都城市 事業：下水道事業
”	H15. 02. 28	702,000,000	28,529,224	377,135,018	324,864,982	1.400	R14. 09. 30	発行：旧都城市 事業：下水道事業
”	H16. 03. 31	544,300,000	21,549,421	249,302,015	294,997,985	2.000	R16. 03. 31	発行：旧都城市 事業：下水道事業
小 計	(3口)	1,690,500,000	68,614,052	872,764,399	817,735,601			
簡 易 生 命 保 險 資 金	H12. 05. 18	62,800,000	2,684,354	39,395,772	23,404,228	1.900	R12. 03. 31	発行：旧高城町 事業：下水道事業
”	H12. 05. 25	32,900,000	1,410,471	20,546,275	12,353,725	2.000	R12. 03. 31	発行：旧山田町 事業：下水道事業
”	H12. 05. 25	80,200,000	3,438,291	50,085,451	30,114,549	2.000	R12. 03. 31	発行：旧山之口町 事業：下水道事業
”	H13. 05. 18	81,500,000	3,397,167	48,361,544	33,138,456	1.600	R13. 03. 31	発行：旧山之口町 事業：下水道事業
”	H13. 07. 31	7,200,000	301,384	4,230,123	2,969,877	1.800	R13. 03. 31	発行：旧高城町 事業：下水道事業
”	H15. 05. 09	91,200,000	3,673,200	48,540,906	42,659,094	0.900	R15. 03. 31	発行：旧高崎町 事業：下水道事業
”	H15. 05. 23	96,100,000	3,870,553	51,148,915	44,951,085	0.900	R15. 03. 31	発行：旧山田町 事業：下水道事業
”	H15. 08. 29	135,900,000	5,484,573	70,238,358	65,661,642	1.400	R15. 03. 31	発行：旧山之口町 事業：下水道事業
”	H15. 09. 30	143,600,000	5,742,131	68,657,479	74,942,521	2.000	R15. 09. 30	発行：旧高城町 事業：下水道事業
”	H16. 05. 20	45,800,000	1,811,376	20,837,337	24,962,663	2.100	R16. 03. 31	発行：旧高城町 事業：下水道事業
”	H16. 05. 20	44,500,000	1,759,962	20,245,886	24,254,114	2.100	R16. 03. 31	発行：旧山之口町 事業：下水道事業
”	H16. 05. 25	48,900,000	1,933,981	22,247,724	26,652,276	2.100	R16. 03. 31	発行：旧山田町 事業：下水道事業
”	H16. 05. 31	69,500,000	2,748,705	31,619,979	37,880,021	2.100	R16. 03. 31	発行：旧高崎町 事業：下水道事業
”	H16. 12. 20	415,800,000	16,273,894	180,908,590	234,891,410	2.100	R16. 09. 30	発行：旧都城市 事業：下水道事業
”	H17. 04. 28	23,600,000	1,498,807	18,957,566	4,642,434	1.600	R07. 03. 31	発行：旧高城町 事業：下水道事業
”	H17. 05. 20	51,300,000	1,991,003	21,465,568	29,834,432	2.000	R17. 03. 31	発行：旧山之口町 事業：下水道事業
”	H17. 05. 25	45,000,000	1,746,493	18,829,445	26,170,555	2.000	R17. 03. 31	発行：旧山田町 事業：下水道事業

(単位：円，%)

種類	発行年月日	発行総額	償還高		未償還残高	利率	償還終期	備考
			当年度償還高	償還高累計				
簡易生命 保険資金	H17.05.30	53,400,000	2,072,506	22,344,275	31,055,725	2.000	R17.03.31	発行：旧高崎町 事業：下水道事業
〃	H17.05.30	367,400,000	14,259,151	153,731,953	213,668,047	2.000	R17.03.31	発行：旧都城市 事業：下水道事業
〃	H18.05.30	557,800,000	21,027,404	206,849,521	350,950,479	2.300	R18.03.31	発行：都城市 事業：下水道事業
〃	H19.05.30	690,300,000	25,642,673	233,839,551	456,460,449	2.100	R19.03.31	発行：都城市 事業：下水道事業
小計	(21口)	3,144,700,000	122,768,079	1,353,082,218	1,791,617,782			
公営企業 金融公庫	H06.05.30	103,500,000	6,938,144	103,500,000	0	4.350	R04.03.20	発行：旧都城市 事業：下水道事業
〃	H06.05.30	273,300,000	18,402,719	273,300,000	0	4.400	R04.03.20	発行：旧都城市 事業：下水道事業
〃	H07.05.30	52,400,000	3,244,792	49,027,427	3,372,573	3.900	R05.03.20	発行：旧都城市 事業：下水道事業
〃	H07.05.30	427,300,000	26,567,989	399,672,213	27,627,787	3.950	R05.03.20	発行：旧都城市 事業：下水道事業
〃	H07.11.10	75,100,000	4,335,484	68,328,986	6,771,014	3.250	R05.09.20	発行：旧都城市 事業：下水道事業
〃	H08.05.10	2,000,000	115,313	1,757,196	242,804	3.450	R06.03.20	発行：旧高城町 事業：下水道事業
〃	H08.05.16	344,100,000	19,839,628	302,325,609	41,774,391	3.450	R06.03.20	発行：旧都城市 事業：下水道事業
〃	H08.05.16	215,000,000	12,396,164	188,898,594	26,101,406	3.450	R06.03.20	発行：旧都城市 事業：下水道事業
〃	H09.04.30	5,000,000	266,093	4,156,695	843,305	2.750	R07.03.20	発行：旧山之口町 事業：下水道事業
〃	H09.05.12	700,000	37,003	582,963	117,037	2.650	R07.03.20	発行：旧高城町 事業：下水道事業
〃	H09.05.12	21,700,000	1,150,963	18,055,973	3,644,027	2.700	R07.03.20	発行：旧高城町 事業：下水道事業
〃	H09.05.23	2,000,000	105,722	1,665,609	334,391	2.650	R07.03.20	発行：旧山田町 事業：下水道事業
〃	H09.05.30	141,300,000	7,469,276	117,675,289	23,624,711	2.650	R07.03.20	発行：旧都城市 事業：下水道事業
〃	H09.05.30	164,400,000	8,690,367	136,913,075	27,486,925	2.650	R07.03.20	発行：旧都城市 事業：下水道事業
〃	H09.05.30	2,000,000	105,722	1,665,609	334,391	2.650	R07.03.20	発行：旧高崎町 事業：下水道事業
〃	H10.04.30	22,700,000	1,131,475	17,930,149	4,769,851	2.100	R08.03.20	発行：旧山之口町 事業：下水道事業
〃	H10.05.11	3,100,000	154,053	2,451,383	648,617	2.050	R08.03.20	発行：旧高崎町 事業：下水道事業
〃	H10.05.11	15,300,000	762,624	12,085,079	3,214,921	2.100	R08.03.20	発行：旧高崎町 事業：下水道事業

(単位：円，%)

種 類	発 行 年月日	発 行 総 額	償 還 高		未償還残高	利率	償還終期	備 考
			当年度償還高	償還高累計				
公 営 企 業 金 融 公 庫	H10. 05. 11	20,200,000	1,006,863	15,955,464	4,244,536	2.100	R08. 03. 20	発行：旧高城町 事業：下水道事業
”	H10. 05. 11	23,400,000	1,166,366	18,483,061	4,916,939	2.100	R08. 03. 20	発行：旧山田町 事業：下水道事業
”	H10. 05. 28	217,800,000	10,823,478	172,229,473	45,570,527	2.050	R08. 03. 20	発行：旧都城市 事業：下水道事業
”	H10. 05. 28	144,800,000	7,217,512	114,373,816	30,426,184	2.100	R08. 03. 20	発行：旧都城市 事業：下水道事業
”	H11. 04. 30	9,500,000	461,397	7,050,117	2,449,883	2.000	R09. 03. 20	発行：旧高崎町 事業：下水道事業
”	H11. 04. 30	22,400,000	1,087,926	16,623,437	5,776,563	2.000	R09. 03. 20	発行：旧高崎町 事業：下水道事業
”	H11. 04. 30	23,400,000	1,136,494	17,365,554	6,034,446	2.000	R09. 03. 20	発行：旧山田町 事業：下水道事業
”	H11. 04. 30	3,600,000	174,846	2,671,624	928,376	2.000	R09. 03. 20	発行：旧山田町 事業：下水道事業
”	H11. 04. 30	43,100,000	2,093,286	31,985,273	11,114,727	2.000	R09. 03. 20	発行：旧山之口町 事業：下水道事業
”	H11. 04. 30	5,900,000	286,552	4,378,495	1,521,505	2.000	R09. 03. 20	発行：旧山之口町 事業：下水道事業
”	H11. 05. 10	48,900,000	2,374,981	36,289,555	12,610,445	2.000	R09. 03. 20	発行：旧高城町 事業：下水道事業
”	H11. 05. 28	284,400,000	13,636,646	212,536,116	71,863,884	1.750	R09. 03. 20	発行：旧都城市 事業：下水道事業
”	H11. 05. 28	139,500,000	6,706,203	104,105,716	35,394,284	1.800	R09. 03. 20	発行：旧都城市 事業：下水道事業
”	H12. 04. 28	19,600,000	936,979	13,547,824	6,052,176	2.100	R10. 03. 20	発行：旧高崎町 事業：下水道事業
”	H12. 04. 28	33,600,000	1,606,249	23,224,841	10,375,159	2.100	R10. 03. 20	発行：旧山之口町 事業：下水道事業
”	H12. 04. 28	6,000,000	286,830	4,147,294	1,852,706	2.100	R10. 03. 20	発行：旧山之口町 事業：下水道事業
”	H12. 05. 10	31,400,000	1,501,078	21,704,166	9,695,834	2.100	R10. 03. 20	発行：旧高城町 事業：下水道事業
”	H12. 05. 10	2,800,000	133,854	1,935,403	864,597	2.100	R10. 03. 20	発行：旧高城町 事業：下水道事業
”	H12. 05. 19	300,000	14,283	208,063	91,937	2.000	R10. 03. 20	発行：旧山田町 事業：下水道事業
”	H12. 05. 19	16,500,000	785,584	11,443,569	5,056,431	2.000	R10. 03. 20	発行：旧山田町 事業：下水道事業
”	H12. 05. 30	235,000,000	11,188,618	162,984,148	72,015,852	2.000	R10. 03. 20	発行：旧都城市 事業：下水道事業
”	H12. 05. 30	169,500,000	8,070,088	117,556,652	51,943,348	2.000	R10. 03. 20	発行：旧都城市 事業：下水道事業
”	H13. 04. 27	4,600,000	210,221	3,046,529	1,553,471	1.350	R11. 03. 20	発行：旧高崎町 事業：下水道事業

(単位：円，%)

種 類	発 行 年月日	発 行 総 額	償 還 高		未償還残高	利率	償還終期	備 考
			当年度償還高	償還高累計				
公 営 企 業 金 融 公 庫	H13. 04. 27	6,200,000	283,341	4,106,192	2,093,808	1.350	R11. 03. 20	発行：旧山之口町 事業：下水道事業
”	H13. 04. 27	28,200,000	1,290,919	18,641,232	9,558,768	1.400	R11. 03. 20	発行：旧高崎町 事業：下水道事業
”	H13. 04. 27	38,900,000	1,780,735	25,714,326	13,185,674	1.400	R11. 03. 20	発行：旧山之口町 事業：下水道事業
”	H13. 05. 08	6,600,000	301,621	4,371,106	2,228,894	1.350	R11. 03. 20	発行：旧高城町 事業：下水道事業
”	H13. 05. 08	5,100,000	233,070	3,377,675	1,722,325	1.350	R11. 03. 20	発行：旧山田町 事業：下水道事業
”	H13. 05. 08	39,300,000	1,799,047	25,978,740	13,321,260	1.400	R11. 03. 20	発行：旧高城町 事業：下水道事業
”	H13. 05. 08	30,100,000	1,377,896	19,897,204	10,202,796	1.400	R11. 03. 20	発行：旧山田町 事業：下水道事業
”	H13. 05. 30	245,800,000	11,345,484	160,940,309	84,859,691	1.650	R11. 03. 20	発行：旧都城市 事業：下水道事業
”	H13. 05. 30	95,100,000	4,396,685	62,148,169	32,951,831	1.700	R11. 03. 20	発行：旧都城市 事業：下水道事業
”	H14. 04. 30	35,100,000	1,609,295	20,940,440	14,159,560	2.100	R12. 03. 20	発行：旧高崎町 事業：下水道事業
”	H14. 04. 30	8,400,000	385,130	5,011,388	3,388,612	2.100	R12. 03. 20	発行：旧高崎町 事業：下水道事業
”	H14. 05. 10	55,700,000	2,548,463	33,379,085	22,320,915	2.000	R12. 03. 20	発行：旧高城町 事業：下水道事業
”	H14. 05. 10	4,000,000	183,013	2,397,062	1,602,938	2.000	R12. 03. 20	発行：旧高城町 事業：下水道事業
”	H14. 05. 10	55,900,000	2,557,613	33,498,936	22,401,064	2.000	R12. 03. 20	発行：旧山之口町 事業：下水道事業
”	H14. 05. 10	8,000,000	366,027	4,794,123	3,205,877	2.000	R12. 03. 20	発行：旧山之口町 事業：下水道事業
”	H14. 05. 20	41,600,000	1,903,340	24,929,441	16,670,559	2.000	R12. 03. 20	発行：旧山田町 事業：下水道事業
”	H14. 05. 20	5,600,000	256,219	3,355,887	2,244,113	2.000	R12. 03. 20	発行：旧山田町 事業：下水道事業
”	H14. 05. 30	175,100,000	8,011,415	104,931,375	70,168,625	2.000	R12. 03. 20	発行：旧都城市 事業：下水道事業
”	H14. 05. 30	234,700,000	10,738,316	140,647,593	94,052,407	2.000	R12. 03. 20	発行：旧都城市 事業：下水道事業
”	H15. 05. 09	9,900,000	438,820	5,726,274	4,173,726	1.100	R13. 03. 20	発行：旧高崎町 事業：下水道事業
”	H15. 05. 09	2,900,000	128,543	1,677,393	1,222,607	1.100	R13. 03. 20	発行：旧高崎町 事業：下水道事業
”	H15. 05. 09	15,500,000	687,042	8,965,378	6,534,622	1.100	R13. 03. 20	発行：旧高城町 事業：下水道事業
”	H15. 05. 09	12,800,000	567,364	7,403,667	5,396,333	1.100	R13. 03. 20	発行：旧高城町 事業：下水道事業



(単位：円，%)

種 類	発 行 年月日	発 行 総 額	償 還 高		未償還残高	利率	償還終期	備 考
			当年度償還高	償還高累計				
公 営 企 業 金 融 公 庫	H15. 05. 09	14,700,000	651,581	8,502,649	6,197,351	1.100	R13. 03. 20	発行：旧山之口町 事業：下水道事業
”	H15. 05. 09	22,500,000	997,319	13,014,258	9,485,742	1.100	R13. 03. 20	発行：旧山之口町 事業：下水道事業
”	H15. 05. 20	29,400,000	1,300,151	17,127,123	12,272,877	0.950	R13. 03. 20	発行：旧山田町 事業：下水道事業
”	H15. 05. 20	11,600,000	513,386	6,741,622	4,858,378	1.000	R13. 03. 20	発行：旧山田町 事業：下水道事業
”	H15. 05. 29	111,700,000	4,935,770	65,225,622	46,474,378	0.900	R13. 03. 20	発行：旧都城市 事業：下水道事業
”	H15. 05. 29	514,000,000	22,712,496	300,142,973	213,857,027	0.900	R13. 03. 20	発行：旧都城市 事業：下水道事業
”	H16. 04. 28	28,800,000	1,266,281	14,649,413	14,150,587	2.000	R14. 03. 20	発行：旧高崎町 事業：下水道事業
”	H16. 04. 28	12,200,000	536,411	6,205,656	5,994,344	2.000	R14. 03. 20	発行：旧高崎町 事業：下水道事業
”	H16. 05. 07	18,400,000	809,013	9,359,348	9,040,652	2.000	R14. 03. 20	発行：旧高城町 事業：下水道事業
”	H16. 05. 07	21,000,000	923,330	10,681,867	10,318,133	2.000	R14. 03. 20	発行：旧山之口町 事業：下水道事業
”	H16. 05. 07	10,100,000	444,077	5,137,468	4,962,532	2.000	R14. 03. 20	発行：旧山之口町 事業：下水道事業
”	H16. 05. 20	20,400,000	897,043	10,319,216	10,080,784	2.100	R14. 03. 20	発行：旧山田町 事業：下水道事業
”	H16. 05. 20	8,400,000	369,371	4,249,090	4,150,910	2.100	R14. 03. 20	発行：旧山田町 事業：下水道事業
”	H16. 05. 28	89,200,000	3,922,365	45,121,278	44,078,722	2.100	R14. 03. 20	発行：旧都城市 事業：下水道事業
”	H16. 05. 28	365,000,000	16,050,034	184,633,036	180,366,964	2.100	R14. 03. 20	発行：旧都城市 事業：下水道事業
”	H17. 04. 22	16,800,000	724,109	7,806,829	8,993,171	2.000	R15. 03. 20	発行：旧高城町 事業：下水道事業
”	H17. 05. 10	52,900,000	2,280,082	24,582,212	28,317,788	2.000	R15. 03. 20	発行：旧山之口町 事業：下水道事業
”	H17. 05. 10	11,900,000	512,910	5,529,836	6,370,164	2.000	R15. 03. 20	発行：旧山之口町 事業：下水道事業
”	H17. 05. 17	61,100,000	2,633,516	28,392,688	32,707,312	2.000	R15. 03. 20	発行：旧高崎町 事業：下水道事業
”	H17. 05. 17	8,100,000	349,125	3,764,007	4,335,993	2.000	R15. 03. 20	発行：旧高崎町 事業：下水道事業
”	H17. 05. 27	252,400,000	11,247,582	126,804,021	125,595,979	0.250	R15. 03. 20	発行：旧都城市 事業：下水道事業
”	H17. 05. 27	178,700,000	7,963,324	89,777,648	88,922,352	0.250	R15. 03. 20	発行：旧都城市 事業：下水道事業
”	H17. 05. 27	35,600,000	1,535,716	16,643,610	18,956,390	1.900	R15. 03. 20	発行：旧山田町 事業：下水道事業

(単位：円，%)

種 類	発 行 年月日	発 行 総 額	償 還 高		未償還残高	利率	償還終期	備 考
			当年度償還高	償還高累計				
公 営 企 業 金 融 公 庫	H17. 05. 27	17,900,000	772,172	8,368,557	9,531,443	1.900	R15. 03. 20	発行：旧山田町 事業：下水道事業
”	H18. 05. 30	255,400,000	10,729,413	105,546,739	149,853,261	2.300	R16. 03. 20	発行：都城市 事業：下水道事業
”	H18. 05. 30	101,500,000	4,264,038	41,945,942	59,554,058	2.300	R16. 03. 20	発行：都城市 事業：下水道事業
”	H19. 05. 30	400,400,000	16,537,097	150,804,373	249,595,627	2.100	R17. 03. 20	発行：都城市 事業：下水道事業
”	H20. 05. 29	435,800,000	17,558,527	145,015,408	290,784,592	2.200	R18. 03. 20	発行：都城市 事業：下水道事業
”	H20. 05. 29	408,400,000	16,454,571	135,897,872	272,502,128	2.200	R18. 03. 20	発行：都城市 事業：下水道事業
小 計	(93口)	8,051,900,000	387,700,073	5,128,661,395	2,923,238,605			
地方公営企業 等 金 融 機 構	H20. 10. 30	39,200,000	1,569,070	12,348,135	26,851,865	2.100	R18. 09. 20	発行：都城市 事業：下水道事業
”	H20. 10. 30	2,200,000	88,060	693,008	1,506,992	2.100	R18. 09. 20	発行：都城市 事業：下水道事業
”	H21. 05. 26	424,700,000	16,822,951	125,237,777	299,462,223	2.100	R19. 03. 20	発行：都城市 事業：下水道事業
”	H21. 05. 26	163,100,000	6,460,615	48,095,790	115,004,210	2.100	R19. 03. 20	発行：都城市 事業：下水道事業
小 計	(4口)	629,200,000	24,940,696	186,374,710	442,825,290			
地方公共団体 金 融 機 構	H22. 05. 26	550,100,000	19,327,801	127,554,617	422,545,383	2.000	R22. 03. 20	発行：都城市 事業：下水道事業
”	H22. 05. 26	181,900,000	6,391,069	42,178,122	139,721,878	2.000	R22. 03. 20	発行：都城市 事業：下水道事業
”	H23. 05. 26	362,700,000	12,691,456	72,846,755	289,853,245	1.800	R23. 03. 20	発行：都城市 事業：下水道事業
”	H24. 05. 24	471,000,000	16,475,875	79,815,391	391,184,609	1.600	R24. 03. 20	発行：都城市 事業：下水道事業
”	H25. 01. 29	11,000,000	378,209	1,652,639	9,347,361	1.700	R24. 09. 20	発行：都城市（高崎） 事業：下水道事業
”	H25. 05. 23	263,900,000	9,263,463	36,290,903	227,609,097	1.400	R25. 03. 20	発行：都城市 事業：下水道事業
”	H26. 05. 29	70,500,000	2,440,418	7,220,291	63,279,709	1.400	R26. 03. 20	発行：都城市 事業：下水道事業
”	H26. 05. 29	150,200,000	5,199,302	15,382,803	134,817,197	1.400	R26. 03. 20	発行：都城市 事業：下水道事業
”	H27. 05. 26	242,000,000	8,454,826	16,809,100	225,190,900	1.200	R27. 03. 20	発行：都城市 事業：下水道事業
”	H27. 05. 28	50,800,000	1,774,815	3,528,522	47,271,478	1.200	R27. 03. 20	発行：都城市 事業：下水道事業
”	H28. 05. 26	421,200,000	16,848,000	16,848,000	404,352,000	0.200	R28. 03. 20	発行：都城市 事業：下水道事業

(単位：円，%)

種 類	発 行 年月日	発 行 総 額	償 還 高		未償還残高	利率	償還終期	備 考
			当年度償還高	償還高累計				
地方公共団体 金 融 機 構	H28. 05. 26	62,200,000	2,428,776	2,428,776	59,771,224	0.200	R28. 03. 20	発行：都城市 事業：下水道事業
”	H29. 03. 23	77,100,000	0	0	77,100,000	0.600	R29. 03. 20	発行：都城市 事業：下水道事業
”	H29. 03. 23	60,500,000	0	0	60,500,000	0.600	R29. 03. 20	発行：都城市 事業：下水道事業
”	H31. 03. 28	95,000,000	4,750,000	14,250,000	80,750,000	0.200	R21. 03. 20	発行：都城市 事業：下水道事業（資 本費平準化債）
”	H31. 03. 28	279,600,000	0	0	279,600,000	0.400	R31. 03. 20	発行：都城市 事業：下水道事業
”	R02. 03. 26	67,400,000	3,366,000	6,812,000	60,588,000	0.090	R22. 03. 20	発行：都城市 事業：下水道事業（資 本費平準化債）
”	R02. 03. 26	114,400,000	0	0	114,400,000	0.300	R32. 03. 20	発行：都城市 事業：下水道事業
”	R02. 03. 26	205,700,000	0	0	205,700,000	0.300	R32. 03. 20	発行：都城市 事業：下水道事業
”	R02. 03. 26	38,200,000	0	0	38,200,000	0.300	R32. 03. 20	発行：都城市 事業：下水道事業
”	R02. 03. 26	19,600,000	0	0	19,600,000	0.300	R32. 03. 20	発行：都城市 事業：下水道事業
”	R03. 02. 24	119,800,000	5,988,000	8,982,000	110,818,000	0.300	R22. 09. 20	発行：都城市 事業：下水道事業（資 本費平準化債）
”	R03. 02. 24	21,800,000	0	0	21,800,000	0.500	R32. 09. 20	発行：都城市 事業：下水道事業
”	R03. 02. 24	41,500,000	0	0	41,500,000	0.500	R32. 09. 20	発行：都城市 事業：下水道事業
”	R03. 03. 25	64,500,000	0	0	64,500,000	0.500	R33. 03. 20	発行：都城市 事業：下水道事業
”	R03. 03. 25	6,700,000	0	0	6,700,000	0.500	R33. 03. 20	発行：都城市 事業：下水道事業
”	R03. 03. 25	337,900,000	0	0	337,900,000	0.500	R33. 03. 20	発行：都城市 事業：下水道事業
”	R04. 01. 27	407,000,000	10,175,000	10,175,000	396,825,000	0.300	R23. 09. 20	発行：都城市 事業：下水道事業（資 本費平準化債）
”	R04. 03. 24	257,300,000	0	0	257,300,000	0.700	R34. 03. 20	発行：都城市 事業：下水道事業
”	R04. 03. 24	181,200,000	0	0	181,200,000	0.700	R34. 03. 20	発行：都城市 事業：下水道事業
小 計	(30口)	5,232,700,000	125,953,010	462,774,919	4,769,925,081			
宮 崎 銀 行	H19. 05. 31	127,400,000	4,392,000	61,520,000	65,880,000	0.298	R19. 03. 31	発行：都城市 事業：下水道事業（特 別措置分）
”	H20. 05. 30	138,800,000	4,626,000	64,784,000	74,016,000	0.865	R20. 03. 31	発行：都城市 事業：下水道事業（特 別措置分）
”	H21. 05. 28	145,200,000	5,006,000	60,098,000	85,102,000	0.430	R21. 03. 31	発行：都城市 事業：下水道事業（特 別措置分）

(単位：円，%)

種 類	発 行 年月日	発 行 総 額	償 還 高		未償還残高	利率	償還終期	備 考
			当年度償還高	償還高累計				
宮 崎 銀 行	H23.05.27	150,900,000	5,204,000	52,024,000	98,876,000	0.140	R23.03.31	発行：都城市 事業：下水道事業（特別措置分）
”	H25.05.29	147,000,000	5,070,000	40,530,000	106,470,000	0.150	R25.03.25	発行：都城市 事業：下水道事業（特別措置分）
”	H26.05.29	141,600,000	4,888,000	34,064,000	107,536,000	0.140	R26.03.25	発行：都城市 事業：下水道事業（特別措置分）
”	H27.05.28	139,400,000	5,576,000	39,032,000	100,368,000	0.200	R22.03.25	発行：都城市 事業：下水道事業（特別措置分）
”	H28.05.27	136,900,000	5,476,000	32,856,000	104,044,000	0.065	R23.03.25	発行：都城市 事業：下水道事業（特別措置分）
”	H29.03.27	100,800,000	2,458,000	2,458,000	98,342,000	0.100	R24.03.25	発行：都城市 事業：下水道事業
”	H29.03.27	40,300,000	982,000	982,000	39,318,000	0.100	R24.03.25	発行：都城市 事業：下水道事業
”	H29.03.27	134,000,000	5,360,000	26,800,000	107,200,000	0.100	R24.03.25	発行：都城市 事業：下水道事業（特別措置分）
”	H30.11.28	86,800,000	0	0	86,800,000	0.150	R30.09.25	発行：都城市 事業：下水道事業
”	H30.11.28	127,600,000	5,104,000	17,864,000	109,736,000	0.150	R25.09.25	発行：都城市 事業：下水道事業（特別措置分）
”	R03.02.24	117,800,000	4,712,000	7,068,000	110,732,000	0.065	R27.09.30	発行：都城市 事業：下水道事業（特別措置分）
小 計	(14口)	1,734,500,000	58,854,000	440,080,000	1,294,420,000			
都 城 農 業 協 同 組 合	H22.03.25	182,600,000	15,180,000	182,600,000	0	1.250	R04.03.20	発行：都城市 事業：下水道事業
”	H22.05.28	150,100,000	5,180,000	56,860,000	93,240,000	0.200	R22.03.25	発行：都城市 事業：下水道事業（特別措置分）
”	H24.05.29	149,600,000	5,160,000	46,440,000	103,160,000	0.950	R24.03.25	発行：都城市 事業：下水道事業（特別措置分）
小 計	(3口)	482,300,000	25,520,000	285,900,000	196,400,000			
鹿 児 島 銀 行	H30.03.28	130,500,000	5,220,000	20,880,000	109,620,000	0.095	R25.03.25	発行：都城市 事業：下水道事業（特別措置分）
”	H30.03.28	217,800,000	0	0	217,800,000	0.095	R30.03.25	発行：都城市 事業：下水道事業
”	R04.02.24	112,100,000	2,242,000	2,242,000	109,858,000	0.100	R28.09.25	発行：都城市 事業：下水道事業（特別措置分）
小 計	(3口)	460,400,000	7,462,000	23,122,000	437,278,000			
西 日 本 シ テ イ 銀 行	R02.03.26	124,100,000	4,964,000	9,928,000	114,172,000	0.100	R27.03.25	発行：都城市 事業：下水道事業（特別措置分）
小 計	(1口)	124,100,000	4,964,000	9,928,000	114,172,000			
合 計	(239口)	32,340,795,000	1,327,424,111	15,924,798,066	16,415,996,934			

令和 3 年度

都城市農業集落排水事業会計決算書

## 令和3年度都城市農業集落排水事業決算報告書

### (1) 収益的收入及び支出

#### 収 入

区 分	予 算 額			合 計
	当初予算額	補正予算額	地方公営企業法 第24条第3項の 規定による支出額 に係る財源充当額	
第1款事業収益	556,278,000	△8,581,000	0	547,697,000
第1項営業収益	115,984,000	0	0	115,984,000
第2項営業外収益	440,074,000	△8,927,000	0	431,147,000
第3項特別利益	220,000	346,000	0	566,000

#### 支 出

区 分	予 算 額			
	当初予算額	補正予算額	予備費支出額	流用増減額
第1款事業費用	556,278,000	△8,581,000	0	0
第1項営業費用	508,168,000	△9,471,000	0	0
第2項営業外費用	46,539,000	890,000	0	0
第3項特別損失	321,000	0	0	0
第4項予備費	1,250,000	0	0	0

(単位：円)

決 算 額	予 算 額 に 比 べ 決 算 額 の 増 減	備 考
543,001,105	△4,695,895	
120,111,810	4,127,810	(うち仮受消費税及び地方 消費税 10,901,254)
421,396,655	△9,750,345	(うち仮受消費税及び地方 消費税 0)
1,492,640	926,640	(うち仮受消費税及び地方 消費税 18,682)

(単位：円)

予 算 額			決 算 額	地方公営企 業法第26条 第2項の規定による 繰 越 額	不 用 額	備 考
地方公営企 業法第24条第 3項の規定に よる支出額	地方公営企 業法第26条第 2項の規定に よる繰越額	合 計				
0	0	547,697,000	541,223,241	0	6,473,759	
0	0	498,697,000	494,474,836	0	4,222,164	(うち仮払消費税及び地 方消費税 15,068,953)
0	0	47,429,000	46,543,469	0	885,531	
0	0	321,000	204,936	0	116,064	(うち仮払消費税及び地 方消費税 15,692)
0	0	1,250,000	0	0	1,250,000	

## (2) 資本的収入及び支出

## 収 入

区 分	予 算 額				合 計
	当初予算額	補正予算額	地方公営企業法 第26条の規定 による繰越額に 係る財源充当額	継続費通 次繰越額 に係る財 源充当額	
第1款 資本的収入	215,892,000	3,552,000	0	0	219,444,000
第1項 企業債	169,200,000	3,600,000	0	0	172,800,000
第2項 受益者 分担金	396,000	△48,000	0	0	348,000
第3項 出資金	46,295,000	0	0	0	46,295,000
第4項 固定資産 売却代金	1,000	0	0	0	1,000

## 支 出

区 分	予 算 額						合 計
	当初予算額	補正予算額	予備費 支出額	流 用 増減額	地方公営企 業法第26条 の規定によ る繰越額	継続費通 次繰越額	
第1款 資本的支出	313,741,000	3,600,000	0	0	0	0	317,341,000
第1項 建設改良費	18,452,000	3,600,000	0	0	0	0	22,052,000
第2項 企業債 償還金	294,039,000	0	2,000	0	0	0	294,041,000
第3項 予備費	1,250,000	0	△2,000	0	0	0	1,248,000

資本的収入額が資本的支出額に不足する額95,001,640円は、過年度分消費税及び地方消費税資本的収支調整額521,258円、減債積立金7,118,998円、過年度分損益勘定留保資金14,215,133円及び当年度分損益勘定留保資金73,146,251円で補填した。



(単位：円)

決 算 額	予算額に比べ 決算額の増減	備 考
218,943,000	△501,000	
172,300,000	△500,000	
348,000	0	
46,295,000	0	
0	△1,000	

(単位：円)

決 算 額	翌 年 度 繰 越 額			不 用 額	備 考
	地方公営企 業法第26条 の規定によ る繰越額	継続費 通次 繰越額	合 計		
313,944,640	0	0	0	3,396,360	
19,904,499	0	0	0	2,147,501	(うち仮払消費税及び 地方消費税 1,809,500)
294,040,141	0	0	0	859	
0	0	0	0	1,248,000	

# 令和3年度都城市農業集落排水事業損益計算書

(令和3年4月1日から令和4年3月31日まで)

	円	円	円
1. 営業収益			
(1) 下水道使用料	109,105,456		
(2) その他の営業収益	<u>105,100</u>	109,210,556	
2. 営業費用			
(1) 管渠費	43,033,558		
(2) 処理場費	120,800,148		
(3) 業務費	4,935,968		
(4) 総係費	7,487,504		
(5) 減価償却費	302,739,561		
(6) 資産減耗費	<u>409,144</u>	<u>479,405,883</u>	
営業損失			370,195,327
3. 営業外収益			
(1) 長期前受金戻入	170,979,217		
(2) 雑収益	10,518		
(3) 負担金	187,745,000		
(4) 補助金	<u>60,883,058</u>	419,617,793	

	円	円	円
4. 営業外費用			
(1) 支払利息及び企業債取扱諸費	46,543,469		
(2) 雑支出	<u>4,163,711</u>	<u>50,707,180</u>	<u>368,910,613</u>
経常損失			1,284,714
5. 特別利益			
(1) 過年度損益修正益	218,919		
(2) その他特別利益	<u>1,255,039</u>	1,473,958	
6. 特別損失			
(1) 過年度損益修正損	<u>189,244</u>	<u>189,244</u>	<u>1,284,714</u>
当年度純利益			0
その他未処分利益剰余金変動額			<u>7,118,998</u>
当年度未処分利益剰余金			<u><u>7,118,998</u></u>

# 令和3年度都城市農業集落排水事業剰余金計算書

(令和3年4月1日から令和4年3月31日まで)

	資本金	剰余金			
		資本剰余金			
		国庫補助金	県補助金	その他の補助金	受贈財産評価額
前年度末残高	1,423,446,514	5,464,250	18,228,659	0	1,630,510
前年度処分額	3,963,457	0	0	0	0
議会の議決による処分額	3,963,457	0	0	0	0
組入資本金への組入	3,963,457	0	0	0	0
一般会計納付金の納付	0	0	0	0	0
処分後残高	1,427,409,971	5,464,250	18,228,659	0	1,630,510
当年度変動額	46,295,000	0	0	0	0
一般会計出資金の受入	46,295,000	0	0	0	0
減債積立金の使用	0	0	0	0	0
当年度純利益	0	0	0	0	0
当年度末残高	1,473,704,971	5,464,250	18,228,659	0	1,630,510

(単位：円)

剰 余 金						資 本 合 計
資 本 剰 余 金			利 益 剰 余 金			
寄 附 金	そ の 他 の 資 本 剰 余 金	資 本 剰 余 金 合 計	減 債 積 立 金	未 処 分 利 益 剰 余 金	利 益 剰 余 金 合 計	
0	0	25,323,419	7,118,998	11,457,409	18,576,407	1,467,346,340
0	0	0	0	△11,457,409	△11,457,409	△7,493,952
0	0	0	0	△11,457,409	△11,457,409	△7,493,952
0	0	0	0	△3,963,457	△3,963,457	0
0	0	0	0	△7,493,952	△7,493,952	△7,493,952
0	0	25,323,419	7,118,998	(繰越利益剰余金) 0	7,118,998	1,459,852,388
0	0	0	△7,118,998	7,118,998	0	46,295,000
0	0	0	0	0	0	46,295,000
0	0	0	△7,118,998	7,118,998	0	0
0	0	0	0	0	0	0
0	0	25,323,419	0	(当年度 未処分利益剰余金) 7,118,998	7,118,998	1,506,147,388

## 令和3年度都城市農業集落排水事業剰余金処分計算書（案）

（単位：円）

	資 本 金	資 本 剰 余 金	未 処 分 利 益 剰 余 金
当年度末残高	1,473,704,971	25,323,419	7,118,998
議会の議決による処分数額	7,118,998	0	△7,118,998
組入資本金への組入	7,118,998	0	△7,118,998
処分後残高	1,480,823,969	25,323,419	(繰越利益剰余金) 0

（注）この計算書における△表記は、減少、損失又は欠損を示す。

# 令和3年度都城市農業集落排水事業貸借対照表

(令和4年3月31日)

## 資 産 の 部

円 円 円 円

### 1. 固定資産

#### (1) 有形固定資産

イ 土 地		50,859,948	
ロ 建 物	336,587,352		
減価償却累計額	<u>△57,479,685</u>	279,107,667	
ハ 構 築 物	9,181,455,034		
減価償却累計額	<u>△1,273,264,864</u>	7,908,190,170	
ニ 機 械 及 び 装 置	555,616,233		
減価償却累計額	<u>△431,983,158</u>	123,633,075	
ホ 車 両 運 搬 具	1,466,949		
減価償却累計額	<u>△1,393,601</u>	73,348	
ヘ 工 具 器 具 及 び 備 品	49,189		
減価償却累計額	<u>△46,728</u>	2,461	
有形固定資産合計		<u>8,361,866,669</u>	
固定資産合計			8,361,866,669

### 2. 流動資産

#### (1) 現金預金

イ 預 金		<u>73,953,389</u>	73,953,389
-------	--	-------------------	------------

#### (2) 未収金

イ 未収下水道使用料	14,146,565		
ロ 営業外未収金	<u>1,783,951</u>	15,930,516	

#### (3) 貸倒引当金

イ 貸 倒 引 当 金	<u>△193,153</u>	<u>△193,153</u>	
-------------	-----------------	-----------------	--

流動資産合計			<u>89,690,752</u>
資 産 合 計			<u><u>8,451,557,421</u></u>

負債の部

円 円 円 円

3. 固定負債

(1) 企業債

イ 建設改良等企業債	1,768,261,241	
ロ その他企業債	<u>232,868,000</u>	2,001,129,241

(2) 引当金

イ 退職給付引当金	<u>1,303,188</u>	<u>1,303,188</u>
-----------	------------------	------------------

固定負債合計 2,002,432,429

4. 流動負債

(1) 企業債

イ 建設改良等企業債	289,387,580	
ロ その他企業債	<u>12,896,000</u>	302,283,580

(2) 未払金

イ 営業未払金	13,670,801	
ロ その他未払金	56,257	
ハ 未払還付金	11,684,942	
ニ 未払引当金	<u>437,019</u>	25,849,019

(3) 引当金

イ 賞与引当金	1,438,950	
ロ 法定福利引当金	<u>298,494</u>	<u>1,737,444</u>

流動負債合計 329,870,043



	円	円	円	円
5. 繰延収益				
(1) 長期前受金				
イ 国庫補助金	1,017,543,061			
収益化累計額	<u>△177,887,987</u>	839,655,074		
ロ 県補助金	3,429,766,563			
収益化累計額	<u>△645,450,265</u>	2,784,316,298		
ハ その他の補助金	1,125,753,815			
収益化累計額	<u>△180,899,481</u>	944,854,334		
ニ 受贈財産評価額	9,790,061			
収益化累計額	<u>△979,965</u>	8,810,096		
ホ 受益者分担金	40,895,438			
収益化累計額	<u>△5,423,679</u>	<u>35,471,759</u>		
繰延収益合計			<u>4,613,107,561</u>	
負債合計				6,945,410,033

資 本 の 部  
円 円 円 円

6. 資本金

(1) 資本金

イ 固 有 資 本 金	987,775,514		
ロ 繰 入 資 本 金	472,332,000		
ハ 組 入 資 本 金	<u>13,597,457</u>	<u>1,473,704,971</u>	
資 本 金 合 計			1,473,704,971

7. 剰余金

(1) 資本剰余金

イ 国 庫 補 助 金	5,464,250		
ロ 県 補 助 金	18,228,659		
ハ 受 贈 財 産 評 価 額	<u>1,630,510</u>		
資 本 剰 余 金 合 計		25,323,419	

(2) 利益剰余金

イ 当 年 度 未 処 分 利 益 剰 余 金	<u>7,118,998</u>		
利 益 剰 余 金 合 計		<u>7,118,998</u>	
剰 余 金 合 計			<u>32,442,417</u>
資 本 合 計			<u>1,506,147,388</u>
負 債 資 本 合 計			<u>8,451,557,421</u>

# 決 算 附 属 書 類

## 令和3年度都城市農業集落排水事業報告書

### 1. 概況

#### (1) 総括事項

本市の農業集落排水事業は、昭和63年度の供用開始以来、平成18年度までに12処理区全ての建設を完了し、農村地域における快適な生活環境を確保し、豊かな水資源を保全するために、適正な維持管理に努めています。

また、老朽施設の改善や効率的な維持管理を図るため、維持管理適正化計画を令和3年度から令和4年度にかけて策定する予定であり、令和3年度は1つの処理区を対象とした維持管理適正化計画を策定しました。

#### イ 業務状況

令和3年度末の水洗化人口は、8,918人で、前年度から19人（0.2%）増加し、処理区域内人口11,690人に対する水洗化率も、0.8ポイント上昇し、76.3%となりました。

汚水処理水量は818,078 $\text{m}^3$ で、前年度から11,827 $\text{m}^3$ （1.4%）減少しました。有収水量は783,568 $\text{m}^3$ で、前年度から4,188 $\text{m}^3$ （0.5%）減少しました。有収率については、有収水量が前年度と同程度であったことに対して、汚水処理水量の減少幅が大きかったことにより、0.9ポイント上昇して95.8%となりました。

（有収率＝有収水量／汚水処理量×100）

#### ロ 財務状況

収益的収入及び支出（消費税及び地方消費税抜き）は、収入額が530,302,307円で、前年度から39,845,853円（7.0%）減少しました。これは、長期前受金戻入が10,205,565円（5.6%）減少したほか、他会計負担金が10,853,000円（5.5%）、他会計補助金が22,877,942円（29.4%）減少したことが主な要因です。

これに対し支出額は、530,302,307円で、前年度から32,351,901円（5.7%）減少しました。これは、委託料が5,550,424円（4.1%）増加したものの、工事請負費が4,942,000円（70.7%）減少したほか、減価償却費が16,188,947円（5.1%）、企業債利息が6,293,660円（11.9%）減少したことが主な要因です。

委託料の増加については、主に維持管理適正化計画策定業務の実施によるものです。工事請負費の減少については、主に舗装・マンホール等周辺工事の減少によるものです。

なお、一般会計からの繰入金である他会計補助金のうち、利益に相当する部分を一般会計へ精算した結果、収支が均衡し、当年度の純利益が0円となりました。

次に資本的収入及び支出（消費税及び地方消費税込み）は、収入額が218,943,000円で、前年度から66,982,400円（44.1%）増加しました。これは、他会計出資金が2,629,000円（5.4%）減少したものの、企業債が69,600,000円（67.8%）増加したことが主な要因です。企業債の増加については、主に資本費平準化債の借入によるものです。

これに対し支出額は、313,944,640円で、前年度から10,782,604円（3.6%）増加しました。これは、建設改良費が3,105,667円（18.5%）増加したこと、企業債償還金が7,676,937円（2.7%）増加したことが要因です。

企業債償還金の増加については、主に資本費平準化債の償還金の増加によるものです。

なお、収入額が支出額に対して不足する額95,001,640円は、過年度分消費税及び地方消費税資本的収支調整額521,258円、減債積立金7,118,998円、過年度分損益勘定留保資金14,215,133円及び当年度分損益勘定留保資金73,146,251円で補填しました。

#### ハ 建設改良事業

建設改良事業の主なものは、単独建設事業として、公共柵設置工事を実施しました。また、管路施設及び処理場施設では、ポンプ交換等の機器更新工事を実施しました。

以上が令和3年度の事業概要です。農業集落排水事業については、下水道使用料収入の大幅な増加が見込めず、本来であれば使用料収入で賄うべき事業運営が困難となっており、汚水処理に必要な財源を確保するため、一般会計からの繰入れを行なわなければならない状況となっています。

さらに老朽化した施設及び管路の更新が課題となっており、今後、対策事業の実施も必要となることから農業集落排水事業を取り巻く状況は厳しいものとなっています。

今後も引き続き、安全で快適な生活環境を実現するため、供用区域での水洗化の促進、処理人口の増減等を踏まえた処理規模の適正化及び施設統廃合の検討など更なる経営効率の向上と財政運営の健全化に努めていきます。

(2) 経営指標に関する事項

令和3年度決算における経営成績について、経営の健全性を示す経常収支比率は、収益では主に長期前受金戻入が減少し、費用では主に委託料が増加した結果、前年度比2.5ポイント低下の99.8%となり、健全経営の水準とされる100%を下回っています。料金水準の妥当性を示す経費回収率は、前年度比0.4ポイント低下の62.6%となり、事業に必要な費用を賄えていないため、不足する費用を一般会計からの繰入れで補っています。流動比率については、30%未満で推移しており、支払能力に弾力性が乏しいことを示しています。ただし、資金につきましては、資本費平準化債の借入の増額により増加しています。

水洗化率は前年度より0.8ポイント上昇の76.3%となりました。これは、処理区域内人口が0.8ポイント低下し、さらに水洗化人口が0.2ポイント上昇したことによるものです。

<経営指標の推移>

(単位：%)

	H29	H30	R01	R02	R03
経常収支比率	102.1	102.0	101.7	102.3	99.8
経費回収率	70.5	60.2	61.6	63.0	62.6
流動比率	21.3	18.7	21.7	15.2	27.2
水洗化率	73.0	74.1	74.1	75.5	76.3

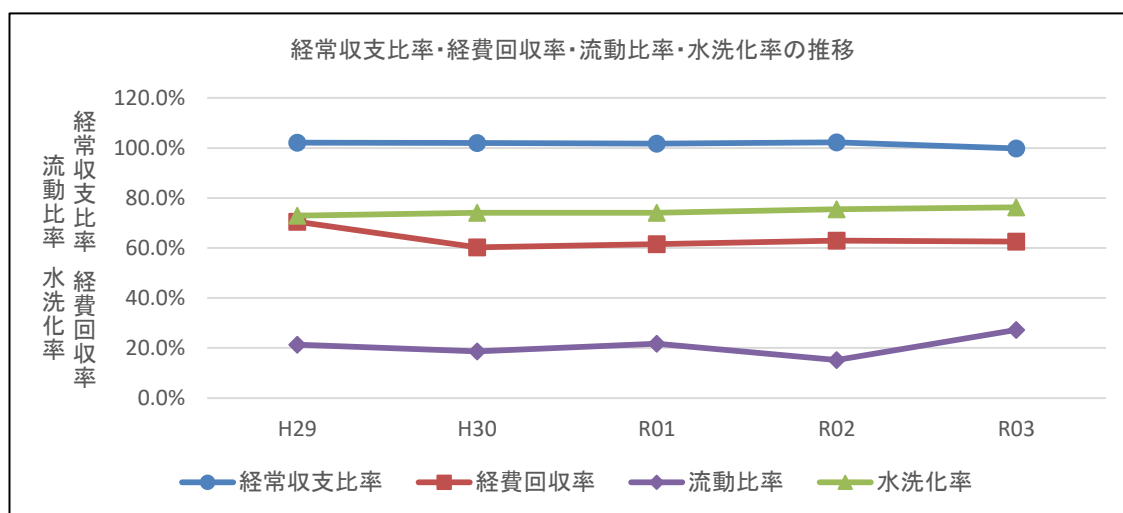

(3) 議会議決事項

議案番号	件名	提出年月日	議決年月日
第107号	令和2年度都城市農業集落排水事業会計決算の認定について	令和3年9月2日	令和3年10月4日
第115号	令和2年度都城市農業集落排水事業会計未処分利益剰余金の処分について	令和3年9月2日	令和3年9月22日
第136号	令和3年度都城市農業集落排水事業会計補正予算(第1号)	令和3年11月25日	令和3年12月14日
第20号	令和3年度都城市農業集落排水事業会計補正予算(第2号)	令和4年2月22日	令和4年2月25日
第33号	令和4年度都城市農業集落排水事業会計予算	令和4年2月22日	令和4年3月22日
第55号	令和2年度都城市農業集落排水事業会計未処分利益剰余金の処分について	令和4年2月22日	令和4年3月22日
第93号	令和4年度都城市農業集落排水事業会計予算補正予算(第1号)	令和4年3月11日	令和4年3月22日

(4) 行政官庁認可事項

申請年月日	申請先	件名	認可年月日
令和3年7月9日	宮崎県知事	令和3年度起債協議(第1次分)について 21950-1805(同意額169,200千円)	令和3年10月5日
令和3年12月3日	宮崎県知事	令和3年度起債協議(第2次分)について 21950-2511(同意額2,500千円)	令和4年3月23日
令和3年8月16日	宮崎県知事	令和3年度農村整備事業(計画策定等事業)補助金等交付 申請26940-1651(交付決定額5,900千円)	令和3年8月31日

(5) 職員に関する事項

令和3年度末の職員の配置は、次のとおりである。

(単位：人)

職(位)名 組織	局	課	副課長	主幹	副主幹	主査	主任主事	主事	主任技師	技師	再任用	小計	任会計年度	合計	前年度末	増減
	長	長	長	幹	幹	査	事	事	師	師	用	計	用度	計	末	減
上下水道局					1		1			2		4	1	5	5	
局長																
総務課							1					1		1	1	
課長 総務担当 経営企画担当 料金担当 総括担当							1					1		1	1	
下水道課					1					2		3	1	4	4	
課長 排水担当 施設担当 工務担当					1					2		1 2	1 1	1 3	1 3	

(6) 料金その他供給条件の設定、変更に関する事項

該当なし

## 2. 工 事

### (1) 建設工事の概況 (100万円以上)

#### イ 単独建設事業費

(単位：円)

工事名称	工 事 内 訳			工事費	工 期	備 考
	種 別	口 径(mm)	延長(m)			
石山地区No. 2 水中攪拌機交換工事	No.2 流量調整槽用 水中攪拌機	8.00m <sup>3</sup> /min φ 300	1台	1,628,000	R03.08.11～ R04.01.26	農集建単工 R 3 第 1 号
町倉地区中継ポンプ場 ポンプ交換工事	No.1 水中汚水ポンプ No.2 水中汚水ポンプ	0.66m <sup>3</sup> /min 0.52m <sup>3</sup> /min	1台 1台	4,763,000	R03.08.12～ R04.01.26	農集建単工 R 3 第 2 号
安久地区第4中継ポンプ場 No. 1 ポンプ交換工事	No.1 水中汚水ポンプ	0.523m <sup>3</sup> /min	1台	2,665,300	R03.09.24～ R04.03.11	農集建単工 R 3 第 3 号
公共樹設置 (全地区) 1 期工事	公共樹		10基	3,614,600	R03.03.18～ R03.10.15	農集建起樹 R 3 第 1 号 (債務負担)
公共樹設置 (全地区) 2 期工事	公共樹		4基	1,212,200	R03.08.11～ R03.11.10	農集建起樹 R 3 第 2 号
公共樹設置 (全地区) 3 期工事	公共樹		5基	1,501,500	R03.09.07～ R03.11.22	農集建起樹 R 3 第 3 号
公共樹設置 (全地区) 4 期工事	公共樹		4基	1,478,400	R03.09.21～ R03.12.10	農集建起樹 R 3 第 4 号
公共樹設置 (全地区) 5 期工事	公共樹		4基	1,135,200	R03.12.03～ R04.02.28	農集建起樹 R 3 第 5 号
公共樹設置 (全地区) 6 期工事	公共樹		5基	1,512,500	R04.02.07～ R04.03.17	農集建起樹 R 3 第 6 号



□ 保存工事

(単位：円)

工事名称	工事内訳			工事費	工期	備考
	種別	口径(mm)	延長(m)			
安久地区 非常用発電装置制御盤修繕	制御盤取替・試運転		1式	2,585,000	R03.09.01～ R04.01.31	農集処理場 R3第1号
牧原152号線人孔改築工事	人孔内部修繕		1式	2,255,000	R04.01.20～ R04.03.17	農集管渠 R3第5号

### 3. 業 務

#### (1) 事業量

##### イ 水洗化人口及び水洗化戸数に関する事項

事 項	単位	令和3年度 A	令和2年度 B	比較増減	
				A－B	率
年度末水洗化人口	人	8,918	8,899	19	0.2%
年度末水洗化戸数	戸	4,271	4,285	△14	△0.3%

##### ロ 総処理水量及び総有収水量に関する事項

事 項	単位	令和3年度 A	令和2年度 B	比較増減	
				A－B	率
総 処 理 水 量	m <sup>3</sup>	818,078	829,905	△11,827	△1.4%
1日平均処理水量	m <sup>3</sup>	2,241	2,274	△33	△1.5%
総汚水処理水量	m <sup>3</sup>	818,078	829,905	△11,827	△1.4%
総 有 収 水 量	m <sup>3</sup>	783,568	787,756	△4,188	△0.5%
1日平均有収水量	m <sup>3</sup>	2,147	2,158	△11	△0.5%
有 収 率	%	95.8	94.9	0.9ポイント	—

#### (2) 事業収入に関する事項

(営業収益)	円	(営業外収益)	円
下水道使用料	109,105,456	長期前受金戻入	170,979,217
その他の営業収益	105,100	雑 収 益	10,518
計	109,210,556	負 担 金	187,745,000
		補 助 金	60,883,058
		計	419,617,793

#### (特別利益)

過年度損益修正益	218,919		
その他特別利益	1,255,039		
計	1,473,958	事業収益合計	530,302,307

#### 収益構成表

区 分	金 額 (円)	率
下水道使用料	109,105,456	20.6%
その他の営業収益	105,100	0.0%
長期前受金戻入	170,979,217	32.2%
雑 収 益	10,518	0.0%
他会計負担金	187,745,000	35.4%
他会計補助金	60,883,058	11.5%
特 別 利 益	1,473,958	0.3%
事業収益合計	530,302,307	100.0%

(3) 事業費に関する事項

(営業費用)		円	(営業外費用)		円
管 渠 費		43,033,558	支 払 利 息 及 び		
処 理 場 費		120,800,148	企 業 債 取 扱 諸 費		46,543,469
業 務 費		4,935,968	雑 支 出		4,163,711
総 係 費		7,487,504	計		50,707,180
減 価 償 却 費		302,739,561	(特別損失)		
資 産 減 耗 費		409,144	過 年 度 損 益 修 正 損		189,244
計		479,405,883	計		189,244
			事 業 費 用 合 計		530,302,307
			純 利 益		0

費用構成表

区 分	金 額 (円)	率
職 員 給 与 費	24,735,633	4.7 %
備 消 品 費	91,509	0.0 %
燃 料 費	109,341	0.0 %
光 熱 水 費	85,456	0.0 %
通 信 運 搬 費	4,907	0.0 %
委 託 料	142,239,507	26.8 %
手 数 料	372,249	0.1 %
賃 借 料	13,700	0.0 %
修 繕 費	4,533,552	0.9 %
負 担 金 ( 営 業 費 用 )	1,322,955	0.2 %
工 事 請 負 費	2,050,000	0.4 %
保 險 料	293,385	0.0 %
公 課 費	17,000	0.0 %
減 価 償 却 費	302,739,561	57.1 %
資 産 減 耗 費	409,144	0.1 %
企 業 債 利 息	46,543,469	8.8 %
そ の 他 雑 支 出 ( 消 費 税 経 理 分 )	4,163,711	0.8 %
特 別 損 失	189,244	0.0 %
そ の 他	387,984	0.1 %
事 業 費 用 合 計	530,302,307	100.0 %

#### 4. 会 計

##### (1) 重要契約の要旨

##### イ 工事請負契約（500万円以上）

(単位：円)

名 称	契 約 日 年 月 日	竣工(履行) 年 月 日	契 約 金 額	契 約 先	備 考
該当なし					

##### ロ その他の契約（500万円以上）

(単位：円)

名 称	契 約 日 年 月 日	竣工(履行) 年 月 日	契 約 金 額	契 約 先	備 考
横手原中地区外維持管理適正化計画策定業務委託	R03. 10. 25	R04. 03. 23	5,929,000	宮崎県土地改良事業団体連合会	農集処理場 R 3 第 2 号

(2) 企業債及び一時借入金の概況

(単位：円)

種 類	前年度末残高	本年度借入高	本年度償還高	本年度末残高	備 考
農業集落下水道事業債	2,425,152,962	172,300,000	294,040,141	2,303,412,821	地方公共団体 金融機構外
一時借入金	0	0	0	0	
合 計	2,425,152,962	172,300,000	294,040,141	2,303,412,821	

5. その他

(1) 決算日後に生じた企業の状況に関する重要な事実

該当なし

(2) 他会計補助金等の使途について

イ. 収益的収入

- ①督促手数料 105,300円については、  
委託料（課税仕入れ）に 105,300円（特定収入）を充当した。
- ②他会計負担金 187,745,000円については、  
減価償却費外に 187,745,000円（特定収入以外）を充当した。
- ③県補助金 5,900,000円については、  
委託料（課税仕入れ）に 5,900,000円（特定収入）を充当した。
- ④他会計補助金 54,983,058円については、  
委託料外（課税仕入れ）に39,703,567円（特定収入）、給料外に 15,279,491円（特定収入以外）をそれぞれ充当した。

ロ. 資本的収入

- ①受益者分担金 348,000円については、  
工事請負費（課税仕入れ）に 348,000円（特定収入）を充当した。

# 令和3年度都城市農業集落排水事業キャッシュ・フロー計算書

(令和3年4月1日から令和4年3月31日まで)

1 業務活動によるキャッシュ・フロー	
当年度純利益 (又は純損失)	0 円
一般会計納付金	△7,493,952 円
減価償却費	302,739,561 円
引当金の増減額 (△は減少)	△645,879 円
長期前受金戻入額	△170,979,217 円
支払利息	46,543,469 円
固定資産の除却費	409,144 円
未収金の増減費 (△は増加)	△333,278 円
未払金の増減額 (△は減少)	11,486,014 円
小計	181,725,862 円
利息の支払額	△46,543,469 円
業務活動によるキャッシュ・フロー	135,182,393 円
2 投資活動によるキャッシュ・フロー	
有形固定資産の取得による支出	△18,038,742 円
受益者分担金等による収入	316,364 円
投資活動によるキャッシュ・フロー	△17,722,378 円
3 財務活動によるキャッシュ・フロー	
企業債による収入	172,300,000 円
企業債の償還による支出	△294,040,141 円
他会計からの出資による収入	46,295,000 円
財務活動によるキャッシュ・フロー	△75,445,141 円
資金増加額 (又は減少額)	42,014,874 円
資金期首残高	31,938,515 円
資金期末残高	73,953,389 円

## 注記

### I 重要な会計方針

#### 1. 固定資産の減価償却の方法

##### (1) 有形固定資産

減価償却の方法 定額法

主な耐用年数 建物：2年～37年

構築物：21年～50年

機械及び装置：1年～15年

#### 2. 引当金の計上方法

##### (1) 貸倒引当金

債権の不納欠損による損失に備えるため、実績率等による回収不能見込額を計上している。

##### (2) 退職給付引当金

職員の退職手当の支給に備えるため、当年度末における退職手当の要支給額に相当する金額を計上している。なお、「退職手当負担金算定基準」に基づき、一般会計等が負担すると見込まれる金額10,625,864円を除き、農業集落排水事業会計が負担すると見込まれる1,303,188円を計上している。

##### (3) 賞与引当金

職員の期末手当・勤勉手当の支給に備えるため、当年度末における支給見込額に基づき、当年度の負担に属する額を計上している。

##### (4) 法定福利引当金

職員の期末手当・勤勉手当に係る法定福利費の支出に備えるため、当年度末における支出見込額に基づき、当年度の負担に属する額を計上している。

#### 3. 消費税等の会計処理

消費税及び地方消費税の会計処理は、税抜方式によっている。

### II キャッシュ・フロー計算書等関連

当年度においての重要な非資金取引はない。

### Ⅲ 報告セグメントに関する事項

報告セグメントが農業集落排水事業の1つだけであるため、記載を省略している。

### Ⅳ その他

#### 1. 貸倒引当金

当年度において、債権の不納欠損による損失に、28,207円を取り崩した。

#### 2. 退職給付引当金

当年度において、職員の退職手当として、437,019円を取り崩した。

#### 3. 賞与引当金

当年度において、職員の期末手当・勤勉手当の支給に、1,270,510円を取り崩した。

#### 4. 法定福利引当金

当年度において、職員の期末手当・勤勉手当に係る法定福利費の支出に、251,019円を取り崩した。



## 収 益 費 用 明 細 書

収 益

(単位：円)

款	項	目	節	金 額	備 考		
1. 事業収益				530,302,307			
	1. 営業収益			109,210,556			
		1. 下水道使用料			109,105,456		
			下水道使用料		109,105,456		
		2. その他の営業収益			105,100		
	手数料			105,100			
	2. 営業外収益				419,617,793		
		1. 長期前受金戻入			170,979,217		
			国庫補助金戻入		31,123,422		
			県補助金戻入		105,885,253		
			その他の補助金戻入		32,742,391		
			受贈財産評価額戻入		195,993		
			受益者分担金戻入		1,032,158		
		2. 雑収益				10,518	
			督促手数料		200		
			延滞金		0		
			その他雑収益		10,318		
		3. 負担金				187,745,000	
			他会計負担金		187,745,000		
		4. 補助金				60,883,058	
			県補助金		5,900,000		
			他会計補助金		54,983,058		
		3. 特別利益				1,473,958	
	1. 固定資産売却益				0		
			固定資産売却益		0		
	2. 過年度損益修正益				218,919		
			過年度損益修正益		218,919		
	3. その他特別利益					1,255,039	
			賞与引当金戻入益		387,723		
			法定福利引当金戻入益		65,332		
貸倒引当金戻入益			801,984				

## 費用

(単位：円)

款	項	目	節	金額	備考
1. 事業費用				530,302,307	
	1. 営業費用			479,405,883	
		1. 管 渠 費		43,033,558	
			給 料	4,491,900	予算額 4,493,000円
			手 当 等	1,970,381	予算額 2,401,000円
			賞与引当金繰入額	625,648	予算額 626,000円
			法 定 福 利 費	1,761,268	予算額 1,798,000円
			法定福利引当金繰入額	133,056	予算額 134,000円
			旅 費	0	
			被 服 費	3,280	
			備 消 品 費	1,346	
			委 託 料	30,019,998	
			手 数 料	7,886	
			賃 借 料	11,000	
			修 繕 費	1,943,782	
			工 事 請 負 費	2,050,000	
			保 険 料	14,013	
			2. 処 理 場 費	120,800,148	
				給 料	5,894,868 予算額 5,943,000円
				手 当 等	2,259,531 予算額 2,289,000円
				賞与引当金繰入額	507,696 予算額 613,000円
				法 定 福 利 費	1,593,988 予算額 1,594,000円
				法定福利引当金繰入額	103,254 予算額 120,000円
				旅 費	4,550
				被 服 費	23,360
				備 消 品 費	70,419
				燃 料 費	108,375
				委 託 料	107,036,652
				手 数 料	364,363
				賃 借 料	2,700
			修 繕 費	2,589,770	
			保 険 料	223,622	
			公 課 費	17,000	

## 費用

(単位：円)

款	項	目	節	金額	備考
		3. 業務費		4,935,968	
			備用品費	0	
			委託料	4,935,968	
			手数料	0	
		4. 総係費		7,487,504	
			給料	2,514,600	予算額 2,516,000円
			手当等	1,143,215	予算額 1,720,000円
			賞与引当金繰入額	305,606	予算額 306,000円
			法定福利費	824,967	予算額 860,000円
			法定福利引当金繰入額	62,184	予算額 64,000円
			退職給付費	858,471	予算額 859,000円
			旅費	0	
			被服費	6,480	
			備用品費	19,744	
			燃料費	966	
			光熱水費	85,456	
			通信運搬費	4,907	
			委託料	246,889	
			手数料	0	
			負担金	1,322,955	
			厚生福利費	35,314	
			保険料	55,750	
		5. 減価償却費		302,739,561	
			有形固定資産減価償却費	302,739,561	
		6. 資産減耗費		409,144	
			有形固定資産除却費	409,144	

## 費用

(単位：円)

款	項	目	節	金額	備考
	2. 営業外費用			50,707,180	
	2. 営業外費用	1. 支払利息及び 企業債取扱諸費		46,543,469	
			企業債利息	46,543,469	
		2. 雑支出		4,163,711	
			その他雑支出	4,163,711	
	3. 特別損失			189,244	
	3. 特別損失	1. 固定資産売却損		0	
			固定資産売却損	0	
		2. 過年度 損益修正損		189,244	
			過年度損益修正損	189,244	

(注) 予算計上したが、決算金額が0円となった項目があるため、符番については損益計算書と異なる。



## 固 定 資 産 明 細 書

### (1) 有形固定資産

資産の種類	年度当初の現在高	当年度増加額	当年度減少額	年度末現在高
土 地	50,859,948	0	0	50,859,948
施 設 用 地	50,859,948	0	0	50,859,948
建 物	336,587,352	0	0	336,587,352
処 理 場 建 物	336,587,352	0	0	336,587,352
構 築 物	9,171,759,210	9,695,824	0	9,181,455,034
管 路 施 設	7,891,542,443	9,695,824	0	7,901,238,267
処 理 場 施 設	1,280,216,767	0	0	1,280,216,767
機 械 及 び 装 置	548,733,610	10,319,175	3,436,552	555,616,233
管 路 機 械 設 備	79,175,638	6,889,303	818,234	85,246,707
処 理 場 機 械 設 備	304,985,625	1,509,872	698,318	305,797,179
管 路 電 気 設 備	63,651,918	270,000	0	63,921,918
処 理 場 電 気 設 備	99,000,429	1,650,000	0	100,650,429
そ の 他   機 械 及 び 装 置	1,920,000	0	1,920,000	0
車 両 運 搬 具	1,466,949	0	0	1,466,949
工 具 器 具 及 び 備 品	49,189	0	0	49,189
小 計	10,109,456,258	20,014,999	3,436,552	10,126,034,705
建 設 仮 勘 定	0	18,094,999	18,094,999	0
合 計	10,109,456,258	38,109,998	21,531,551	10,126,034,705

(注) 当年度増加額及び当年度減少額には、有形固定資産の登録科目更正による修正経理額（その他機械及び装置から管路電気設備への振替額270,000円及び処理場電気設備への振替額1,650,000円）がそれぞれ含まれている。

(単位：円)

減 価 償 却 累 計 額			年度末償却未済高
当年度増加額	当年度減少額	累 計	
0	0	0	50,859,948
0	0	0	50,859,948
9,003,549	0	57,479,685	279,107,667
9,003,549	0	57,479,685	279,107,667
254,968,512	0	1,273,264,864	7,908,190,170
219,091,963	0	1,093,882,119	6,807,356,148
35,876,549	0	179,382,745	1,100,834,022
38,767,500	1,107,408	431,983,158	123,633,075
7,175,040	750,428	50,841,710	34,404,997
20,183,213	356,980	249,364,515	56,432,664
5,507,061	0	47,558,727	16,363,191
5,902,186	0	84,218,206	16,432,223
0	0	0	0
0	0	1,393,601	73,348
0	0	46,728	2,461
302,739,561	1,107,408	1,764,168,036	8,361,866,669
0	0	0	0
302,739,561	1,107,408	1,764,168,036	8,361,866,669

# 企 業 債 明 細 書

(単位：円，%)

種 類	発 行 年月日	発 行 総 額	償 還 高		未償還残高	利率	償還終期	備 考
			当年度償還高	償還高累計				
資金運用部 債	H05.05.14	59,100,000	3,634,004	55,304,340	3,795,660	4.400	R05.03.25	発行：旧高城町 事業：農業集落排水事業
〃	H05.05.14	13,000,000	799,358	12,165,084	834,916	4.400	R05.03.25	発行：旧高城町 事業：農業集落排水事業
〃	H05.05.14	89,500,000	5,503,272	83,751,921	5,748,079	4.400	R05.03.25	発行：旧山之口町 事業：農業集落排水事業
〃	H06.05.13	72,200,000	4,218,093	63,205,864	8,994,136	4.300	R06.03.25	発行：旧山之口町 事業：農業集落排水事業
〃	H07.05.12	23,500,000	1,276,095	19,366,311	4,133,689	3.850	R07.03.25	発行：旧高城町 事業：農業集落排水事業
〃	H07.05.12	49,500,000	2,687,945	40,792,869	8,707,131	3.850	R07.03.25	発行：旧山之口町 事業：農業集落排水事業
〃	H08.03.14	42,400,000	2,123,443	33,210,331	9,189,669	3.150	R08.03.01	発行：旧山田町 事業：農業集落排水事業
〃	H08.03.14	40,300,000	2,018,272	31,565,480	8,734,520	3.150	R08.03.01	発行：旧山田町 事業：農業集落排水事業
〃	H08.05.13	89,300,000	4,542,420	69,518,441	19,781,559	3.400	R08.03.25	発行：旧高城町 事業：農業集落排水事業
〃	H08.05.13	86,300,000	4,389,819	67,182,994	19,117,006	3.400	R08.03.25	発行：旧山之口町 事業：農業集落排水事業
〃	H08.05.27	136,800,000	6,958,601	106,496,335	30,303,665	3.400	R08.03.25	発行：旧都城市 事業：農業集落排水事業
〃	H09.01.31	88,800,000	4,314,530	67,770,887	21,029,113	2.900	R08.09.25	発行：旧山田町 事業：農業集落排水事業
〃	H09.01.31	9,500,000	461,577	7,250,262	2,249,738	2.900	R08.09.25	発行：旧山田町 事業：農業集落排水事業
〃	H09.02.28	58,500,000	2,842,342	44,646,360	13,853,640	2.900	R08.09.25	発行：旧高崎町 事業：農業集落排水事業
〃	H09.05.12	40,300,000	1,898,402	30,036,284	10,263,716	2.600	R09.03.25	発行：旧高城町 事業：農業集落排水事業
〃	H09.05.12	109,900,000	5,177,032	81,910,358	27,989,642	2.600	R09.03.25	発行：旧山之口町 事業：農業集落排水事業
〃	H09.05.20	39,000,000	1,837,163	29,067,369	9,932,631	2.600	R09.03.25	発行：旧高崎町 事業：農業集落排水事業
〃	H09.12.25	15,500,000	705,935	11,328,780	4,171,220	2.200	R09.09.25	発行：旧山田町 事業：農業集落排水事業
〃	H09.12.25	6,700,000	305,145	4,896,956	1,803,044	2.200	R09.09.25	発行：旧山田町 事業：農業集落排水事業
〃	H09.12.25	124,800,000	5,683,913	91,214,955	33,585,045	2.200	R09.09.25	発行：旧都城市 事業：農業集落排水事業
〃	H10.05.13	58,100,000	2,591,969	41,416,715	16,683,285	2.000	R10.03.25	発行：旧山田町 事業：農業集落排水事業
〃	H10.05.13	62,500,000	2,788,264	44,553,265	17,946,735	2.000	R10.03.25	発行：旧山之口町 事業：農業集落排水事業



(単位：円，%)

種 類	発 行 年月日	発 行 総 額	償 還 高		未償還残高	利率	償還終期	備 考
			当年度償還高	償還高累計				
資金運用部 資 金	H10.05.19	70,200,000	3,131,777	50,042,227	20,157,773	2.000	R10.03.25	発行：旧高崎町 事業：農業集落排水事業
〃	H10.05.19	51,200,000	2,284,146	36,498,035	14,701,965	2.000	R10.03.25	発行：旧高城町 事業：農業集落排水事業
〃	H10.05.25	130,400,000	5,817,433	92,955,932	37,444,068	2.000	R10.03.25	発行：旧都城市 事業：農業集落排水事業
〃	H11.05.11	50,800,000	2,195,087	34,348,486	16,451,514	1.700	R11.03.25	発行：旧高崎町 事業：農業集落排水事業
〃	H11.05.13	220,000,000	9,621,299	147,012,805	72,987,195	2.000	R11.03.25	発行：旧山之口町 事業：農業集落排水事業
〃	H11.05.19	68,700,000	2,968,553	46,451,592	22,248,408	1.700	R11.03.25	発行：旧高城町 事業：農業集落排水事業
〃	H11.05.19	106,100,000	4,594,149	68,568,681	37,531,319	2.000	R11.09.25	発行：旧山田町 事業：農業集落排水事業
〃	H11.10.29	107,100,000	4,621,426	69,507,740	37,592,260	1.900	R11.09.25	発行：旧都城市 事業：農業集落排水事業
〃	H11.11.30	43,000,000	1,861,907	27,789,379	15,210,621	2.000	R11.09.25	発行：旧山田町 事業：農業集落排水事業
〃	H12.05.10	223,200,000	9,596,836	138,761,148	84,438,852	2.100	R12.03.25	発行：旧山之口町 事業：農業集落排水事業
〃	H12.05.19	139,500,000	5,962,857	87,511,308	51,988,692	1.900	R12.03.25	発行：旧高城町 事業：農業集落排水事業
〃	H12.05.19	47,500,000	2,036,395	29,664,077	17,835,923	2.000	R12.03.25	発行：旧高崎町 事業：農業集落排水事業
〃	H12.05.19	19,700,000	844,568	12,302,784	7,397,216	2.000	R12.03.25	発行：旧山田町 事業：農業集落排水事業
〃	H12.11.30	54,800,000	2,331,729	32,884,338	21,915,662	2.100	R12.09.25	発行：旧都城市 事業：農業集落排水事業
〃	H13.05.15	184,200,000	7,678,014	109,303,020	74,896,980	1.600	R13.03.25	発行：旧高城町 事業：農業集落排水事業
〃	H13.05.15	172,100,000	7,173,649	102,122,962	69,977,038	1.600	R13.03.25	発行：旧山之口町 事業：農業集落排水事業
小 計	(38口)	3,004,000,000	139,477,419	2,122,376,675	881,623,325			
財政融資資金	H13.04.27	18,800,000	778,406	11,321,242	7,478,758	1.300	R13.03.25	発行：旧高崎町 事業：農業集落排水事業
〃	H13.05.25	48,200,000	2,009,122	28,601,550	19,598,450	1.600	R13.03.25	発行：旧都城市 事業：農業集落排水事業
〃	H13.07.31	13,200,000	552,537	7,755,224	5,444,776	1.800	R13.03.25	発行：旧山田町 事業：農業集落排水事業
〃	H13.07.31	28,300,000	1,184,605	16,626,729	11,673,271	1.800	R13.03.25	発行：旧山田町 事業：農業集落排水事業
〃	H14.04.22	18,000,000	742,269	9,658,538	8,341,462	2.100	R14.03.25	発行：旧高崎町 事業：農業集落排水事業
〃	H14.05.20	234,500,000	9,670,111	125,829,298	108,670,702	2.100	R14.03.25	発行：旧高城町 事業：農業集落排水事業

(単位：円，%)

種 類	発 行 年月日	発 行 総 額	償 還 高		未償還残高	利率	償還終期	備 考
			当年度償還高	償還高累計				
財政融資資金	H14.05.20	18,700,000	771,135	10,034,150	8,665,850	2.100	R14.03.25	発行：旧山田町 事業：農業集落排水事業
"	H14.05.27	101,000,000	4,164,952	54,195,134	46,804,866	2.100	R14.03.25	発行：旧都城市 事業：農業集落排水事業
"	H15.05.13	157,900,000	6,365,732	83,068,033	74,831,967	1.100	R15.03.25	発行：旧高城町 事業：農業集落排水事業
"	H15.11.28	88,000,000	3,516,919	41,804,452	46,195,548	2.100	R15.09.25	発行：旧都城市 事業：農業集落排水事業
"	H16.05.10	163,300,000	6,458,468	74,295,576	89,004,424	2.100	R16.03.25	発行：旧高城町 事業：農業集落排水事業
"	H16.05.27	14,200,000	561,606	6,460,485	7,739,515	2.100	R16.03.25	発行：旧都城市 事業：農業集落排水事業
"	H17.05.27	4,900,000	190,174	2,050,318	2,849,682	2.000	R17.03.25	発行：旧都城市 事業：農業集落排水事業
"	H17.08.31	71,700,000	2,777,089	29,785,187	41,914,813	2.100	R17.03.25	発行：旧高城町 事業：農業集落排水事業
"	H18.05.26	20,600,000	776,559	7,639,119	12,960,881	2.300	R18.03.25	発行：都城市（高城） 事業：農業集落排水事業
"	H19.05.24	38,200,000	1,419,021	12,940,272	25,259,728	2.100	R19.03.25	発行：都城市（高城） 事業：農業集落排水事業
"	H24.05.28	700,000	89,346	700,000	0	0.600	R04.03.25	発行：都城市（山田） 事業：農業集落排水事業
小 計	(17口)	1,040,200,000	42,028,051	522,765,307	517,434,693			
公 営 企 業 金 融 公 庫	H06.05.20	1,900,000	127,367	1,900,000	0	4.350	R04.03.20	発行：旧山之口町 事業：農業集落排水事業
"	H06.05.20	28,600,000	1,925,787	28,600,000	0	4.400	R04.03.20	発行：旧山之口町 事業：農業集落排水事業
"	H07.05.30	62,300,000	3,873,592	58,271,891	4,028,109	3.950	R05.03.20	発行：旧都城市 事業：農業集落排水事業
"	H08.03.22	19,300,000	1,096,363	16,998,333	2,301,667	3.250	R06.03.20	発行：旧山田町 事業：農業集落排水事業
"	H08.05.10	41,400,000	2,386,982	36,373,961	5,026,039	3.450	R06.03.20	発行：旧高城町 事業：農業集落排水事業
"	H08.05.10	2,100,000	121,079	1,845,056	254,944	3.450	R06.03.20	発行：旧高城町 事業：農業集落排水事業
"	H08.05.10	10,300,000	593,862	9,049,561	1,250,439	3.450	R06.03.20	発行：旧山之口町 事業：農業集落排水事業
"	H08.05.10	32,100,000	1,850,776	28,203,000	3,897,000	3.450	R06.03.20	発行：旧山之口町 事業：農業集落排水事業
"	H08.05.16	62,700,000	3,615,067	55,088,101	7,611,899	3.450	R06.03.20	発行：旧都城市 事業：農業集落排水事業
"	H08.05.16	3,900,000	224,861	3,426,533	473,467	3.450	R06.03.20	発行：旧都城市 事業：農業集落排水事業
"	H08.05.16	26,000,000	1,499,071	22,843,551	3,156,449	3.450	R06.03.20	発行：旧高崎町 事業：農業集落排水事業

(単位：円，%)

種 類	発 行 年月日	発 行 総 額	償 還 高		未償還残高	利率	償還終期	備 考
			当年度償還高	償還高累計				
公 営 企 業 金 融 公 庫	H08. 05. 16	2,500,000	144,141	2,196,495	303,505	3.450	R06. 03. 20	発行：旧高崎町 事業：農業集落排水事業
"	H09. 01. 30	400,000	21,892	342,384	57,616	2.950	R06. 09. 20	発行：旧山田町 事業：農業集落排水事業
"	H09. 01. 30	47,400,000	2,603,360	40,542,122	6,857,878	3.000	R06. 09. 20	発行：旧山田町 事業：農業集落排水事業
"	H09. 04. 30	15,400,000	819,564	12,802,621	2,597,379	2.750	R07. 03. 20	発行：旧山之口町 事業：農業集落排水事業
"	H09. 04. 30	36,300,000	1,931,829	30,177,605	6,122,395	2.750	R07. 03. 20	発行：旧山之口町 事業：農業集落排水事業
"	H09. 05. 12	18,900,000	1,002,451	15,726,170	3,173,830	2.700	R07. 03. 20	発行：旧高城町 事業：農業集落排水事業
"	H09. 05. 30	55,500,000	2,933,792	46,220,656	9,279,344	2.650	R07. 03. 20	発行：旧都城市 事業：農業集落排水事業
"	H09. 05. 30	3,100,000	163,869	2,581,693	518,307	2.650	R07. 03. 20	発行：旧都城市 事業：農業集落排水事業
"	H09. 05. 30	18,300,000	967,359	15,240,324	3,059,676	2.650	R07. 03. 20	発行：旧高崎町 事業：農業集落排水事業
"	H09. 12. 25	10,500,000	535,753	8,525,371	1,974,629	2.300	R07. 09. 20	発行：旧山田町 事業：農業集落排水事業
"	H10. 04. 30	23,200,000	1,152,914	18,345,840	4,854,160	2.050	R08. 03. 20	発行：旧山之口町 事業：農業集落排水事業
"	H10. 04. 30	9,300,000	463,555	7,345,831	1,954,169	2.100	R08. 03. 20	発行：旧山之口町 事業：農業集落排水事業
"	H10. 05. 11	16,900,000	839,838	13,363,995	3,536,005	2.050	R08. 03. 20	発行：旧高崎町 事業：農業集落排水事業
"	H10. 05. 11	13,700,000	680,816	10,833,533	2,866,467	2.050	R08. 03. 20	発行：旧山田町 事業：農業集落排水事業
"	H10. 05. 11	19,600,000	976,956	15,481,539	4,118,461	2.100	R08. 03. 20	発行：旧高崎町 事業：農業集落排水事業
"	H10. 05. 11	26,700,000	1,330,853	21,089,648	5,610,352	2.100	R08. 03. 20	発行：旧高城町 事業：農業集落排水事業
"	H10. 05. 11	16,700,000	832,407	13,190,902	3,509,098	2.100	R08. 03. 20	発行：旧山田町 事業：農業集落排水事業
"	H10. 05. 28	3,900,000	193,809	3,083,999	816,001	2.050	R08. 03. 20	発行：旧都城市 事業：農業集落排水事業
"	H10. 05. 28	64,000,000	3,190,060	50,551,962	13,448,038	2.100	R08. 03. 20	発行：旧都城市 事業：農業集落排水事業
"	H11. 04. 30	71,000,000	3,448,336	52,690,355	18,309,645	2.000	R09. 03. 20	発行：旧山田町 事業：農業集落排水事業
"	H11. 04. 30	7,200,000	349,690	5,343,248	1,856,752	2.000	R09. 03. 20	発行：旧山田町 事業：農業集落排水事業
"	H11. 04. 30	51,900,000	2,520,685	38,515,908	13,384,092	2.000	R09. 03. 20	発行：旧山之口町 事業：農業集落排水事業
"	H11. 04. 30	63,100,000	3,064,649	46,827,626	16,272,374	2.000	R09. 03. 20	発行：旧山之口町 事業：農業集落排水事業

(単位：円，%)

種 類	発 行 年月日	発 行 総 額	償 還 高		未償還残高	利率	償還終期	備 考
			当年度償還高	償還高累計				
公 営 企 業 金 融 公 庫	H11. 05. 10	19,600,000	951,936	14,545,507	5,054,493	2.000	R09. 03. 20	発行：旧高崎町 事業：農業集落排水事業
"	H11. 05. 10	6,800,000	330,263	5,046,399	1,753,601	2.000	R09. 03. 20	発行：旧高崎町 事業：農業集落排水事業
"	H11. 05. 10	31,600,000	1,534,752	23,450,919	8,149,081	2.000	R09. 03. 20	発行：旧高城町 事業：農業集落排水事業
"	H11. 05. 10	4,300,000	208,843	3,191,107	1,108,893	2.000	R09. 03. 20	発行：旧高城町 事業：農業集落排水事業
"	H11. 05. 28	8,000,000	383,591	5,978,512	2,021,488	1.750	R09. 03. 20	発行：旧都城市 事業：農業集落排水事業
"	H11. 05. 28	48,200,000	2,317,125	35,970,577	12,229,423	1.800	R09. 03. 20	発行：旧都城市 事業：農業集落排水事業
"	H12. 04. 28	38,300,000	1,830,933	26,473,554	11,826,446	2.100	R10. 03. 20	発行：旧山之口町 事業：農業集落排水事業
"	H12. 04. 28	75,200,000	3,594,939	51,979,405	23,220,595	2.100	R10. 03. 20	発行：旧山之口町 事業：農業集落排水事業
"	H12. 05. 10	24,100,000	1,152,101	16,658,294	7,441,706	2.100	R10. 03. 20	発行：旧高崎町 事業：農業集落排水事業
"	H12. 05. 10	34,700,000	1,658,835	23,985,179	10,714,821	2.100	R10. 03. 20	発行：旧高城町 事業：農業集落排水事業
"	H12. 05. 10	36,100,000	1,725,761	24,952,881	11,147,119	2.100	R10. 03. 20	発行：旧高城町 事業：農業集落排水事業
"	H12. 05. 19	2,700,000	128,550	1,872,584	827,416	2.000	R10. 03. 20	発行：旧山田町 事業：農業集落排水事業
"	H12. 05. 19	7,100,000	338,039	4,924,201	2,175,799	2.000	R10. 03. 20	発行：旧山田町 事業：農業集落排水事業
"	H12. 05. 30	24,500,000	1,166,473	16,991,965	7,508,035	2.000	R10. 03. 20	発行：旧都城市 事業：農業集落排水事業
"	H12. 05. 30	3,200,000	152,356	2,219,359	980,641	2.000	R10. 03. 20	発行：旧都城市 事業：農業集落排水事業
"	H13. 04. 27	81,100,000	3,706,277	53,711,626	27,388,374	1.350	R11. 03. 20	発行：旧山之口町 事業：農業集落排水事業
"	H13. 04. 27	900,000	41,200	594,935	305,065	1.400	R11. 03. 20	発行：旧山之口町 事業：農業集落排水事業
"	H13. 05. 08	3,400,000	155,380	2,251,781	1,148,219	1.350	R11. 03. 20	発行：旧高崎町 事業：農業集落排水事業
"	H13. 05. 08	60,200,000	2,751,146	39,869,789	20,330,211	1.350	R11. 03. 20	発行：旧高城町 事業：農業集落排水事業
"	H13. 05. 08	2,100,000	95,970	1,390,807	709,193	1.350	R11. 03. 20	発行：旧山田町 事業：農業集落排水事業
"	H13. 05. 08	5,600,000	256,352	3,701,806	1,898,194	1.400	R11. 03. 20	発行：旧高崎町 事業：農業集落排水事業
"	H13. 05. 08	27,600,000	1,263,453	18,244,612	9,355,388	1.400	R11. 03. 20	発行：旧高城町 事業：農業集落排水事業
"	H13. 05. 08	17,700,000	810,258	11,700,351	5,999,649	1.400	R11. 03. 20	発行：旧山田町 事業：農業集落排水事業

(単位：円，%)

種 類	発 行 年月日	発 行 総 額	償 還 高		未償還残高	利率	償還終期	備 考
			当年度償還高	償還高累計				
公 営 企 業 金 融 公 庫	H13. 05. 30	5,000,000	230,787	3,273,807	1,726,193	1.650	R11. 03. 20	発行：旧都城市 事業：農業集落排水事業
”	H13. 05. 30	18,200,000	841,427	11,893,762	6,306,238	1.700	R11. 03. 20	発行：旧都城市 事業：農業集落排水事業
”	H14. 04. 30	9,000,000	412,639	5,369,343	3,630,657	2.100	R12. 03. 20	発行：旧高崎町 事業：農業集落排水事業
”	H14. 04. 30	600,000	27,509	357,957	242,043	2.100	R12. 03. 20	発行：旧高崎町 事業：農業集落排水事業
”	H14. 05. 10	68,000,000	3,111,229	40,750,049	27,249,951	2.000	R12. 03. 20	発行：旧高城町 事業：農業集落排水事業
”	H14. 05. 10	46,600,000	2,132,107	27,925,768	18,674,232	2.000	R12. 03. 20	発行：旧高城町 事業：農業集落排水事業
”	H14. 05. 20	6,900,000	315,699	4,134,932	2,765,068	2.000	R12. 03. 20	発行：旧山田町 事業：農業集落排水事業
”	H14. 05. 20	2,200,000	100,657	1,318,382	881,618	2.000	R12. 03. 20	発行：旧山田町 事業：農業集落排水事業
”	H14. 05. 30	46,400,000	2,122,956	27,805,916	18,594,084	2.000	R12. 03. 20	発行：旧都城市 事業：農業集落排水事業
”	H14. 05. 30	3,200,000	146,411	1,917,650	1,282,350	2.000	R12. 03. 20	発行：旧都城市 事業：農業集落排水事業
”	H15. 05. 09	127,000,000	5,629,308	73,458,258	53,541,742	1.100	R13. 03. 20	発行：旧高城町 事業：農業集落排水事業
”	H15. 05. 09	41,000,000	1,817,336	23,714,872	17,285,128	1.100	R13. 03. 20	発行：旧高城町 事業：農業集落排水事業
”	H15. 05. 29	84,200,000	3,720,607	49,167,388	35,032,612	0.900	R13. 03. 20	発行：旧都城市 事業：農業集落排水事業
”	H15. 05. 29	7,500,000	331,408	4,379,519	3,120,481	0.900	R13. 03. 20	発行：旧都城市 事業：農業集落排水事業
”	H16. 05. 07	33,000,000	1,450,947	16,785,787	16,214,213	2.000	R14. 03. 20	発行：旧高城町 事業：農業集落排水事業
”	H16. 05. 28	3,000,000	131,919	1,517,532	1,482,468	2.100	R14. 03. 20	発行：旧都城市 事業：農業集落排水事業
”	H16. 05. 28	11,600,000	510,084	5,867,790	5,732,210	2.100	R14. 03. 20	発行：旧都城市 事業：農業集落排水事業
”	H17. 04. 22	81,600,000	3,517,102	37,918,876	43,681,124	2.000	R15. 03. 20	発行：旧高城町 事業：農業集落排水事業
”	H17. 05. 27	1,000,000	44,562	502,393	497,607	0.250	R15. 03. 20	発行：旧都城市 事業：農業集落排水事業
”	H17. 05. 27	4,800,000	213,900	2,411,487	2,388,513	0.250	R15. 03. 20	発行：旧都城市 事業：農業集落排水事業
”	H18. 05. 30	18,500,000	777,189	7,645,321	10,854,679	2.300	R16. 03. 20	発行：都城市（高城） 事業：農業集落排水事業
”	H18. 05. 30	2,900,000	121,830	1,198,456	1,701,544	2.300	R16. 03. 20	発行：都城市（高城） 事業：農業集落排水事業
”	H19. 05. 30	41,600,000	1,718,140	15,667,988	25,932,012	2.100	R17. 03. 20	発行：都城市（高城） 事業：農業集落排水事業

(単位：円，%)

種 類	発 行 年月日	発 行 総 額	債 還 高		未償還残高	利率	償還終期	備 考
			当年度償還高	償還高累計				
小 計	(80口)	2,112,900,000	103,463,671	1,488,309,197	624,590,803			
地方公共団体 金 融 機 構	R02.03.26	16,800,000	844,000	1,608,000	15,192,000	0.090	R22.03.20	発行：都城市 事業：農業集落排水事 業（資本費平準化債）
”	R03.02.24	88,000,000	4,402,000	6,603,000	81,397,000	0.300	R22.09.20	発行：都城市 事業：農業集落排水事 業（資本費平準化債）
”	R03.03.25	14,700,000	0	0	14,700,000	0.500	R33.03.20	発行：都城市 事業：農業集落排水事 業
”	R04.02.24	153,000,000	3,825,000	3,825,000	149,175,000	0.300	R23.09.20	発行：都城市 事業：農業集落排水事 業（資本費平準化債）
”	R04.03.24	19,300,000	0	0	19,300,000	0.700	R34.03.20	発行：都城市 事業：農業集落排水事 業
小 計	(5口)	291,800,000	9,071,000	12,036,000	279,764,000			
合 計	(140口)	6,448,900,000	294,040,141	4,145,487,179	2,303,412,821			

